

SINAV SONUÇ BELGESİ							
ORDU / ÜNYE / Ünye Anadolu Lisesi							
Öğrenci				Numara		Sınıf	
ADANUUR FHR				0		10A	
Puan Türü	Puan	Genel Ort.	Dereceler				
			Snf	Kurum	İlçe	İl	Genel
TYT	▼ 112,725	165,370	37	185	185	185	1265
Puanı Hesaplanan:			191	191	191	1353	
Katılımlar:			37	193	193	193	1435

Ders	Soru	Doğru	Yanlış	Net	Başarı %	Sınıf Ort.	Kurum Ort.	Genel Ort.
Türkçe	30	6	15	2,25	8	▼ 9,47	▼ 9,33	▼ 6,94
Tarih-1	12	2	6	0,50	4	▼ 3,77	▼ 3,28	▼ 2,62
Coğrafya-1	10	1	6	-0,50	-5	▼ 2,47	▼ 2,55	▼ 1,26
Felsefe	4	3	0	3,00	75	▲ 2,45	▲ 2,16	▲ 1,47
Din Kül. ve Ahl. Bil.	4	1	2	0,50	13	▼ 1,58	▼ 1,83	▼ 1,73
TYT Sosyal	30	7	14	3,50	12	▼ 10,26	▼ 9,81	▼ 7,08
Matematik-1	30	3	17	-1,25	-4	▼ 2,63	▼ 3,75	▼ 2,01
Fizik	10	1	7	-0,75	-8	▼ 0,78	▼ 1,27	▼ 0,59
Kimya	10	1	3	0,25	3	▼ 1,63	▼ 1,68	▼ 1,17
Biyoloji	10	3	6	1,50	15	▼ 3,02	▼ 3,28	▼ 2,37
TYT Fen	30	5	16	1,00	3	▼ 5,43	▼ 6,23	▼ 4,13
<b>Toplam:</b>	<b>120</b>	<b>21</b>	<b>62</b>	<b>5,50</b>	<b>5</b>	<b>▼ 27,58</b>	<b>▼ 28,62</b>	<b>▼ 19,80</b>

Soru No	123456789012345678901234567890
TYT Türkçe	daB d ceaDeaeBeD Adcdce b
Cevap Anahtarı	B ECBEEAECCDEBDBADCBDCBBEAEAEABC
TYT Sosyal	e bcEEceebd a ec AdaDD CdbA
Cevap Anahtarı	B DBEBCEAECEDBACECCDBBACEDDDBCBAE
TYT Matematik	abbaecade e dDa A ea a e cB
Cevap Anahtarı	B BADBCACECEBCDEDBEDABDCCDCBBEBC
TYT Fen	eae aaBdc a e Db eEccdbEEe
Cevap Anahtarı	B DEABBEBCEDEBECBDECBDEEBE

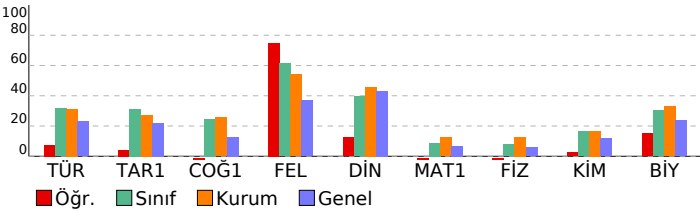

10.SINIF DENEME-1							
DERSLERE GÖRE BAŞARI ANALİZİ				S	D	Y	B%
<b>TYT Türkçe</b>				<b>30</b>	<b>6</b>	<b>15</b>	<b>20</b>
<b>Türkçe</b>				<b>30</b>	<b>6</b>	<b>15</b>	<b>20</b>
*Dede Korkut Hikâyeleri'ni inceler ve genel özelliklerini kavrar.				2	0	2	0
Mesneviyi tanımlar ve genel özelliklerini kavrar.				4	0	2	0
Edebiyatın dinle ilişkisini belirler.				1	1	0	100
Türk edebiyatını dönemlere ayırır.				6	1	3	17
Hikâyeyi tanımlar ve hikâyenin unsurlarını belirler.				1	0	1	0
Halk hikâyesini tanımlar ve genel özelliklerini kavrar.				3	2	1	67
HİKÂYE				4	2	1	50
Noktalama işaretlerini yerinde kullanır.				4	0	2	0
Yazım kurallarına uyar.				5	0	3	0
<b>TYT Sosyal</b>				<b>30</b>	<b>7</b>	<b>14</b>	<b>23</b>
<b>Tarih-1</b>				<b>12</b>	<b>2</b>	<b>6</b>	<b>17</b>
Anadolu ya yapılan Türk güçlerinin sosyokültürel etkilerini analiz eder.				4	0	1	0
Anadolu daki ilk Türk siyasi teşekküllerinin birbirleriyle ve çevre devletlerle olan ilişkilerini uzlaşma ve çatışma bağlamında değerlendirir.				7	2	4	29
Türklerin Anadolu da devletleşme sürecini etkileyen faktörleri açıklar.				1	0	1	0
<b>Coğrafya-1</b>				<b>10</b>	<b>1</b>	<b>6</b>	<b>10</b>
Jeolojik zamanların özelliklerini tektonik olaylarla ilişkilendirerek açıklar.				3	0	2	0
İç kuvvetleri; yer şekillerinin oluşum sürecine etkileri açısından açıklar.				6	1	4	17
Dünya nın tektonik oluşumunu açıklar.				1	0	0	0
<b>Felsefe</b>				<b>4</b>	<b>3</b>	<b>0</b>	<b>75</b>
Felsefi düşüncenin özelliklerini açıklar.				2	2	0	100
Felsefenin anlamını açıklar.				2	1	0	50
<b>Din Kül. ve Ahl. Bil.</b>				<b>4</b>	<b>1</b>	<b>2</b>	<b>25</b>
Allah'ın varlığı ve birliği konusunda akli ve nakli delilleri analiz eder.				1	0	1	0
İsim ve sıfatlarının yansımalarını Allah'ı tanıtır.				3	1	1	33
<b>TYT Matematik</b>				<b>30</b>	<b>3</b>	<b>17</b>	<b>10</b>
<b>Matematik-1</b>				<b>30</b>	<b>3</b>	<b>17</b>	<b>10</b>
Olayların gerçekleşme sayısını toplama ve çarpma yöntemlerini kullanarak hesaplar.				7	0	5	0
n çeşit nesne ile oluşturulabilecek r li dizilişlerin (permütasyonların) kaç farklı şekilde yapılabileceğini hesaplar.				7	0	4	0
n elemanlı bir kümenin r tane elemanın kaç farklı şekilde seçilebileceğini hesaplar.				12	2	7	17
Sınırlı sayıda tekrarlayan nesnelerin dizilişlerini (permütasyonlarını) açıklayarak problemler çözer.				4	1	1	25
<b>TYT Fen</b>				<b>30</b>	<b>5</b>	<b>16</b>	<b>17</b>
<b>Fizik</b>				<b>10</b>	<b>1</b>	<b>7</b>	<b>10</b>
Elektrik Akımı, Potansiyel Farkı ve Direnç				3	0	2	0
Kati bir iletkenin direncinin bağlı olduğu değişkenleri analiz eder.				1	0	1	0
Üreteçlerin seri ve paralel bağlanma gerekliliklerini açıklar.				4	1	3	25
Elektrik akımının oluşturabileceği tehlikelere karşı alınması gereken sağlık ve güvenlik önlemlerini açıklar.				1	0	1	0
Elektrik akımı, direnç ve potansiyel farkı kavramlarını açıklar.				1	0	0	0
<b>Kimya</b>				<b>10</b>	<b>1</b>	<b>3</b>	<b>10</b>
Kimyanın temel kanunlarını açıklar.				8	1	2	13
Mol Kavramı				2	0	1	0
<b>Biyoloji</b>				<b>10</b>	<b>3</b>	<b>6</b>	<b>30</b>
Canlılarda hücre bölünmesinin gerekliliğini açıklar.				1	0	1	0
Mitoz ve Eşeysiz Üreme				5	2	3	40
Hücre döngüsünün evrelerini bilir.				4	1	2	25

SINAV SONUÇ BELGESİ							
ORDU / ÜNYE / Ünye Anadolu Lisesi							
Öğrenci				Numara		Sınıf	
ARİF POYRAZ				151		10A	
Puan Türü	Puan	Genel Ort.	Dereceler				
			Snf	Kurum	İlçe	İl	Genel
TYT	▲ 182,638	165,370	19	100	100	100	384
Puanı Hesaplanan:			191	191	191	191	1353
Katılımlar:			37	193	193	193	1435

Ders	Soru	Doğru	Yanlış	Net	Başarı %	Sınıf Ort.	Kurum Ort.	Genel Ort.
Türkçe	30	12	8	10,00	33	▲ 9,47	▲ 9,33	▲ 6,94
Tarih-1	12	3	4	2,00	17	▼ 3,77	▼ 3,28	▼ 2,62
Coğrafya-1	10	3	2	2,50	25	▲ 2,47	▼ 2,55	▲ 1,26
Felsefe	4	2	0	2,00	50	▼ 2,45	▼ 2,16	▲ 1,47
Din Kül. ve Ahl. Bil.	4	2	0	2,00	50	▲ 1,58	▲ 1,83	▲ 1,73
TYT Sosyal	30	10	6	8,50	28	▼ 10,26	▼ 9,81	▲ 7,08
Matematik-1	30	3	4	2,00	7	▼ 2,63	▼ 3,75	▼ 2,01
Fizik	10	4	5	2,75	28	▲ 0,78	▲ 1,27	▲ 0,59
Kimya	10	1	2	0,50	5	▼ 1,63	▼ 1,68	▼ 1,17
Biyoloji	10	4	4	3,00	30	▼ 3,02	▼ 3,28	▲ 2,37
TYT Fen	30	9	11	6,25	21	▲ 5,43	▲ 6,23	▲ 4,13
<b>Toplam:</b>	<b>120</b>	<b>34</b>	<b>29</b>	<b>26,75</b>	<b>22</b>	<b>▼ 27,58</b>	<b>▼ 28,62</b>	<b>▲ 19,80</b>

Soru No	123456789012345678901234567890
TYT Türkçe	daBb ECCdbB BA BbC E da dB
Cevap Anahtarı	B ECBEAECCDEBDBADCBDBEAEAEABC
TYT Sosyal	D B E bacd E D B bb DD B A
Cevap Anahtarı	B DBEBCEAECCDBACECCDBBACEDDDBCBCAE
TYT Matematik	A b Ca E b e
Cevap Anahtarı	B BADBCACECEBCDEDBEDABDCCDCBBEBC
TYT Fen	D eBBdadd a B c c D dDEEab
Cevap Anahtarı	B DEABBEBCEDEBECBCEBDEBCEBDEE

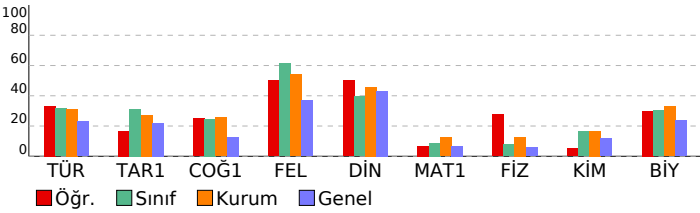

10.SINIF DENEME-1			
DERSLERE GÖRE BAŞARI ANALİZİ			S D Y B%
<b>TYT Türkçe</b>			<b>30 12 8 40</b>
<b>Türkçe</b>			<b>30 12 8 40</b>
*Dede Korkut Hikâyeleri'ni inceler ve genel özelliklerini kavrar.			2 0 1 0
Mesneviyi tanımlar ve genel özelliklerini kavrar.			4 1 1 25
Edebiyatın dinle ilişkisini belirler.			1 1 0 100
Türk edebiyatını dönemlere ayırır.			6 3 1 50
Hikâyeyi tanımlar ve hikâyenin unsurlarını belirler.			1 0 0 0
Halk hikâyesini tanımlar ve genel özelliklerini kavrar.			3 2 1 67
HİKÂYE			4 2 0 50
Noktalama işaretlerini yerinde kullanır.			4 2 2 50
Yazım kurallarına uyar.			5 1 2 20
<b>TYT Sosyal</b>			<b>30 10 6 33</b>
<b>Tarih-1</b>			<b>12 3 4 25</b>
Anadolu ya yapılan Türk güçlerinin sosyokültürel etkilerini analiz eder.			4 2 0 50
Anadolu daki ilk Türk siyasi teşekküllerinin birbirleriyle ve çevre devletlerle olan ilişkilerini uzlaşma ve çatışma bağlamında değerlendirir.			7 0 4 0
Türklerin Anadolu da devletleşme sürecini etkileyen faktörleri açıklar.			1 1 0 100
<b>Coğrafya-1</b>			<b>10 3 2 30</b>
Jeolojik zamanların özelliklerini tektonik olaylarla ilişkilendirerek açıklar.			3 1 0 33
İç kuvvetleri; yer şekillerinin oluşum sürecine etkileri açısından açıklar.			6 1 2 17
Dünya nın tektonik oluşumunu açıklar.			1 1 0 100
<b>Felsefe</b>			<b>4 2 0 50</b>
Felsefi düşüncenin özelliklerini açıklar.			2 1 0 50
Felsefenin anlamını açıklar.			2 1 0 50
<b>Din Kül. ve Ahl. Bil.</b>			<b>4 2 0 50</b>
Allah'ın varlığı ve birliği konusunda aklî ve naklî delilleri analiz eder.			1 1 0 100
İsim ve sıfatlarının yansımalarını Allah'ı tanıtır.			3 1 0 33
<b>TYT Matematik</b>			<b>30 3 4 10</b>
<b>Matematik-1</b>			<b>30 3 4 10</b>
Olayların gerçekleşme sayısını toplama ve çarpma yöntemlerini kullanarak hesaplar.			7 1 1 14
n çeşit nesne ile oluşturulabilecek r li dizilişlerin (permütasyonların) kaç farklı şekilde yapılabileceğini hesaplar.			7 0 2 0
n elemanlı bir kümenin r tane elemanın kaç farklı şekilde seçilebileceğini hesaplar.			12 2 1 17
Sınırlı sayıda tekrarlayan nesnelerin dizilişlerini (permütasyonlarını) açıklayarak problemler çözer.			4 0 0 0
<b>TYT Fen</b>			<b>30 9 11 30</b>
<b>Fizik</b>			<b>10 4 5 40</b>
Elektrik Akımı, Potansiyel Farkı ve Direnç			3 2 0 67
Kati bir iletkenin direncinin bağlı olduğu değişkenleri analiz eder.			1 0 1 0
Üreteçlerin seri ve paralel bağlanma gerekliliklerini açıklar.			4 1 3 25
Elektrik akımının oluşturabileceği tehlikelere karşı alınması gereken sağlık ve güvenlik önlemlerini açıklar.			1 0 1 0
Elektrik akımı, direnç ve potansiyel farkı kavramlarını açıklar.			1 1 0 100
<b>Kimya</b>			<b>10 1 2 10</b>
Kimyanın temel kanunlarını açıklar.			8 1 2 13
Mol Kavramı			2 0 0 0
<b>Biyoloji</b>			<b>10 4 4 40</b>
Canlılarda hücre bölünmesinin gerekliliğini açıklar.			1 0 1 0
Mitoz ve Eşeysiz Üreme			5 2 2 40
Hücre döngüsünün evrelerini bilir.			4 2 1 50

SINAV SONUÇ BELGESİ							
ORDU / ÜNYE / Ünye Anadolu Lisesi							
Öğrenci				Numara		Sınıf	
AYŞE YILMAZER				138		10A	
Puan Türü	Puan	Genel Ort.	Dereceler				
			Snf	Kurum	İlçe	İl	Genel
TYT	▲ 173,740	165,370	26	122	122	122	489
Puanı Hesaplanan:			191	191	191	1353	
Katılımlar:			37	193	193	193	1435

Ders	Soru	Doğru	Yanlış	Net	Başarı %	Sınıf Ort.	Kurum Ort.	Genel Ort.
Türkçe	30	11	17	6,75	23	▼ 9,47	▼ 9,33	▼ 6,94
Tarih-1	12	9	2	8,50	71	▲ 3,77	▲ 3,28	▲ 2,62
Coğrafya-1	10	1	5	-0,25	-3	▼ 2,47	▼ 2,55	▼ 1,26
Felsefe	4	2	1	1,75	44	▼ 2,45	▼ 2,16	▲ 1,47
Din Kül. ve Ahl. Bil.	4	3	1	2,75	69	▲ 1,58	▲ 1,83	▲ 1,73
TYT Sosyal	30	15	9	12,75	43	▲ 10,26	▲ 9,81	▲ 7,08
Matematik-1	30	4	6	2,50	8	▼ 2,63	▼ 3,75	▲ 2,01
Fizik	10	1	5	-0,25	-3	▼ 0,78	▼ 1,27	▼ 0,59
Kimya	10	2	3	1,25	13	▼ 1,63	▼ 1,68	▲ 1,17
Biyoloji	10	3	5	1,75	18	▼ 3,02	▼ 3,28	▼ 2,37
TYT Fen	30	6	13	2,75	9	▼ 5,43	▼ 6,23	▼ 4,13
<b>Toplam:</b>	<b>120</b>	<b>36</b>	<b>45</b>	<b>24,75</b>	<b>21</b>	<b>▼ 27,58</b>	<b>▼ 28,62</b>	<b>▲ 19,80</b>

Soru No	1234567890123456789012345678901234567890
TYT Türkçe	b cEbdEdaDbBaBe CbebCaBcbEaAbe
Cevap Anahtarı	B ECBEEAECCDEBDBADCBDBEEAEABC
TYT Sosyal	DabBCEAECEDB eE c eb bcDB BCAB
Cevap Anahtarı	B DBEBCEAECEDBACECDDBBACEDDDBCBCE
TYT Matematik	d C b c Bb D D eb
Cevap Anahtarı	B BADBCACECEBCDEDBEDABDCCDCBBEBC
TYT Fen	aceB d d Aed c C d DCeeb Bd
Cevap Anahtarı	B DEABBEBCEDEBECBDECBEDCBDEEBE

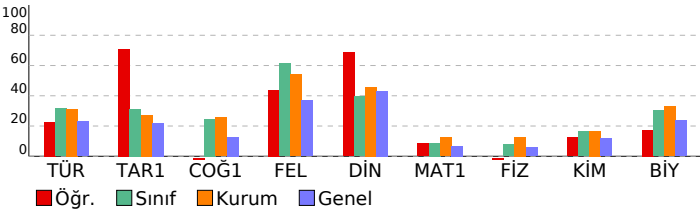

10.SINIF DENEME-1							
DERSLERE GÖRE BAŞARI ANALİZİ				S	D	Y	B%
<b>TYT Türkçe</b>				<b>30</b>	<b>11</b>	<b>17</b>	<b>37</b>
<b>Türkçe</b>				<b>30</b>	<b>11</b>	<b>17</b>	<b>37</b>
*Dede Korkut Hikâyeleri'ni inceler ve genel özelliklerini kavrar.				2	0	2	0
Mesneviyi tanımlar ve genel özelliklerini kavrar.				4	0	3	0
Edebiyatın dinle ilişkisini belirler.				1	0	1	0
Türk edebiyatını dönemlere ayırır.				6	3	3	50
Hikâyeyi tanımlar ve hikâyenin unsurlarını belirler.				1	0	1	0
Halk hikâyesini tanımlar ve genel özelliklerini kavrar.				3	2	1	67
HİKÂYE				4	2	1	50
Noktalama işaretlerini yerinde kullanır.				4	3	1	75
Yazım kurallarına uyar.				5	1	4	20
<b>TYT Sosyal</b>				<b>30</b>	<b>15</b>	<b>9</b>	<b>50</b>
<b>Tarih-1</b>				<b>12</b>	<b>9</b>	<b>2</b>	<b>75</b>
Anadolu ya yapılan Türk güçlerinin sosyokültürel etkilerini analiz eder.				4	3	1	75
Anadolu daki ilk Türk siyasi teşekküllerinin birbirleriyle ve çevre devletlerle olan ilişkilerini uzlaşma ve çatışma bağlamında değerlendirir.				7	5	1	71
Türklerin Anadolu da devletleşme sürecini etkileyen faktörleri açıklar.				1	1	0	100
<b>Coğrafya-1</b>				<b>10</b>	<b>1</b>	<b>5</b>	<b>10</b>
Jeolojik zamanların özelliklerini tektonik olaylarla ilişkilendirerek açıklar.				3	1	1	33
İç kuvvetleri; yer şekillerinin oluşum sürecine etkileri açısından açıklar.				6	0	3	0
Dünya nın tektonik oluşumunu açıklar.				1	0	1	0
<b>Felsefe</b>				<b>4</b>	<b>2</b>	<b>1</b>	<b>50</b>
Felsefi düşüncenin özelliklerini açıklar.				2	0	1	0
Felsefenin anlamını açıklar.				2	2	0	100
<b>Din Kül. ve Ahl. Bil.</b>				<b>4</b>	<b>3</b>	<b>1</b>	<b>75</b>
Allah'ın varlığı ve birliği konusunda akli ve nakli delilleri analiz eder.				1	1	0	100
İsim ve sıfatlarının yansımalarını Allah'tan tanımlar.				3	2	1	67
<b>TYT Matematik</b>				<b>30</b>	<b>4</b>	<b>6</b>	<b>13</b>
<b>Matematik-1</b>				<b>30</b>	<b>4</b>	<b>6</b>	<b>13</b>
Olayların gerçekleşme sayısını toplama ve çarpma yöntemlerini kullanarak hesaplar.				7	1	1	14
n çeşit nesne ile oluşturulabilecek r li dizilişlerin (permütasyonların) kaç farklı şekilde yapılabileceğini hesaplar.				7	1	2	14
n elemanlı bir kümenin r tane elemanının kaç farklı şekilde seçilebileceğini hesaplar.				12	2	2	17
Sınırlı sayıda tekrarlayan nesnelerin dizilişlerini (permütasyonlarını) açıklayarak problemler çözer.				4	0	1	0
<b>TYT Fen</b>				<b>30</b>	<b>6</b>	<b>13</b>	<b>20</b>
<b>Fizik</b>				<b>10</b>	<b>1</b>	<b>5</b>	<b>10</b>
Elektrik Akımı, Potansiyel Farkı ve Direnç				3	1	2	33
Kati bir iletkenin direncinin bağlı olduğu değişkenleri analiz eder.				1	0	1	0
Üreteçlerin seri ve paralel bağlanma gerekliliklerini açıklar.				4	0	2	0
Elektrik akımının oluşturabileceği tehnelere karşı alınması gereken sağlık ve güvenlik önlemlerini açıklar.				1	0	0	0
Elektrik akımı, direnç ve potansiyel farkı kavramlarını açıklar.				1	0	0	0
<b>Kimya</b>				<b>10</b>	<b>2</b>	<b>3</b>	<b>20</b>
Kimyanın temel kanunlarını açıklar.				8	2	2	25
Mol Kavramı				2	0	1	0
<b>Biyoloji</b>				<b>10</b>	<b>3</b>	<b>5</b>	<b>30</b>
Canlılarda hücre bölünmesinin gerekliliğini açıklar.				1	0	1	0
Mitoz ve Eşeysiz Üreme				5	1	3	20
Hücre döngüsünün evrelerini bilir.				4	2	1	50

SINAV SONUÇ BELGESİ							
ORDU / ÜNYE / Ünye Anadolu Lisesi							
Öğrenci				Numara		Sınıf	
BİLGE NUR FİDAN				108		10A	
Puan Türü	Puan	Genel Ort.	Dereceler				
			Snf	Kurum	İlçe	İl	Genel
TYT	▲ 177,455	165,370	21	111	111	111	434
Puanı Hesaplanan:			191	191	191	1353	
Katılımlar:			37	193	193	193	1435

Ders	Soru	Doğru	Yanlış	Net	Başarı %	Sınıf Ort.	Kurum Ort.	Genel Ort.
Türkçe	30	15	12	12,00	40	▲ 9,47	▲ 9,33	▲ 6,94
Tarih-1	12	8	1	7,75	65	▲ 3,77	▲ 3,28	▲ 2,62
Coğrafya-1	10	3	4	2,00	20	▼ 2,47	▼ 2,55	▲ 1,26
Felsefe	4	3	1	2,75	69	▲ 2,45	▲ 2,16	▲ 1,47
Din Kül. ve Ahl. Bil.	4	1	0	1,00	25	▼ 1,58	▼ 1,83	▼ 1,73
TYT Sosyal	30	15	6	13,50	45	▲ 10,26	▲ 9,81	▲ 7,08
Matematik-1	30	0	9	-2,25	-8	▼ 2,63	▼ 3,75	▼ 2,01
Fizik	10	2	4	1,00	10	▲ 0,78	▼ 1,27	▲ 0,59
Kimya	10	2	1	1,75	18	▲ 1,63	▲ 1,68	▲ 1,17
Biyoloji	10	3	4	2,00	20	▼ 3,02	▼ 3,28	▼ 2,37
TYT Fen	30	7	9	4,75	16	▼ 5,43	▼ 6,23	▲ 4,13
<b>Toplam:</b>	<b>120</b>	<b>37</b>	<b>36</b>	<b>28,00</b>	<b>23</b>	<b>▲ 27,58</b>	<b>▼ 28,62</b>	<b>▲ 19,80</b>

Soru No	123456789012345678901234567890
TYT Türkçe	bdBEE EaaD BeBADCbebCaBd EEaee
Cevap Anahtarı	B ECBEEAECCDEBDBADCABDCBBEAEAEABC
TYT Sosyal	DBEB EAbCD ECD dbacbDDBC
Cevap Anahtarı	B DBEBCEAECEDBACECCDBBACEDDDBCBCAE
TYT Matematik	ed d b b c c c a
Cevap Anahtarı	B BADBCACECEBCDEDEBDBADCCDCBBEBC
TYT Fen	Dc B ded Ec D e D BeEde
Cevap Anahtarı	B DEABBEBCEDEBECBDECBEDCBDEEBE

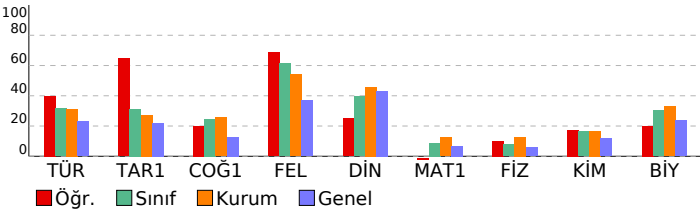

10.SINIF DENEME-1			
DERSLERE GÖRE BAŞARI ANALİZİ			S D Y B%
<b>TYT Türkçe</b>			<b>30 15 12 50</b>
<b>Türkçe</b>			<b>30 15 12 50</b>
*Dede Korkut Hikâyeleri'ni inceler ve genel özelliklerini kavrar.			2 0 2 0
Mesneviyi tanımlar ve genel özelliklerini kavrar.			4 1 1 25
Edebiyatın dinle ilişkisini belirler.			1 1 0 100
Türk edebiyatını dönemlere ayırır.			6 3 3 50
Hikâyeyi tanımlar ve hikâyenin unsurlarını belirler.			1 1 0 100
Halk hikâyesini tanımlar ve genel özelliklerini kavrar.			3 2 0 67
HİKÂYE			4 3 1 75
Noktalama işaretlerini yerinde kullanır.			4 2 2 50
Yazım kurallarına uyar.			5 2 3 40
<b>TYT Sosyal</b>			<b>30 15 6 50</b>
<b>Tarih-1</b>			<b>12 8 1 67</b>
Anadolu ya yapılan Türk güçlerinin sosyokültürel etkilerini analiz eder.			4 3 0 75
Anadolu daki ilk Türk siyasi teşekküllerinin birbirleriyle ve çevre devletlerle olan ilişkilerini uzlaşma ve çatışma bağlamında değerlendirir.			7 4 1 57
Türklerin Anadolu da devletleşme sürecini etkileyen faktörleri açıklar.			1 1 0 100
<b>Coğrafya-1</b>			<b>10 3 4 30</b>
Jeolojik zamanların özelliklerini tektonik olaylarla ilişkilendirerek açıklar.			3 1 0 33
İç kuvvetleri; yer şekillerinin oluşum sürecine etkileri açısından açıklar.			6 1 4 17
Dünya nın tektonik oluşumunu açıklar.			1 1 0 100
<b>Felsefe</b>			<b>4 3 1 75</b>
Felsefi düşüncenin özelliklerini açıklar.			2 1 1 50
Felsefenin anlamını açıklar.			2 2 0 100
<b>Din Kül. ve Ahl. Bil.</b>			<b>4 1 0 25</b>
Allah'ın varlığı ve birliği konusunda akli ve nakli delilleri analiz eder.			1 1 0 100
İsim ve sıfatlarının yansımalarını Allah'ı tanıtır.			3 0 0 0
<b>TYT Matematik</b>			<b>30 0 9 0</b>
<b>Matematik-1</b>			<b>30 0 9 0</b>
Olayların gerçekleşme sayısını toplama ve çarpma yöntemlerini kullanarak hesaplar.			7 0 4 0
n çeşit nesne ile oluşturulabilecek r li dizilişlerin (permütasyonların) kaç farklı şekilde yapılabileceğini hesaplar.			7 0 2 0
n elemanlı bir kümenin r tane elemanın kaç farklı şekilde seçilebileceğini hesaplar.			12 0 3 0
Sınırlı sayıda tekrarlayan nesnelerin dizilişlerini (permütasyonlarını) açıklayarak problemler çözer.			4 0 0 0
<b>TYT Fen</b>			<b>30 7 9 23</b>
<b>Fizik</b>			<b>10 2 4 20</b>
Elektrik Akımı, Potansiyel Farkı ve Direnç			3 1 1 33
Kati bir iletkenin direncinin bağlı olduğu değişkenleri analiz eder.			1 0 0 0
Üreteçlerin seri ve paralel bağlanma gerekliliklerini açıklar.			4 1 3 25
Elektrik akımının oluşturabileceği tehlikelere karşı alınması gereken sağlık ve güvenlik önlemlerini açıklar.			1 0 0 0
Elektrik akımı, direnç ve potansiyel farkı kavramlarını açıklar.			1 0 0 0
<b>Kimya</b>			<b>10 2 1 20</b>
Kimyanın temel kanunlarını açıklar.			8 1 1 13
Mol Kavramı			2 1 0 50
<b>Biyoloji</b>			<b>10 3 4 30</b>
Canlılarda hücre bölünmesinin gerekliliğini açıklar.			1 0 1 0
Mitoz ve Eşeysiz Üreme			5 2 2 40
Hücre döngüsünün evrelerini bilir.			4 1 1 25

SINAV SONUÇ BELGESİ							
ORDU / ÜNYE / Ünye Anadolu Lisesi							
Öğrenci				Numara	Sınıf		
BUKET ERKEN				203	10A		
Puan Türü	Puan	Genel Ort.	Dereceler				
			Snf	Kurum	İlçe	İl	Genel
TYT	▼ 154,638	165,370	32	145	145	145	734
Puanı Hesaplanan:			191	191	191	1353	
Katılımlar:			37	193	193	193	1435

Ders	Soru	Doğru	Yanlış	Net	Başarı %	Sınıf Ort.	Kurum Ort.	Genel Ort.
Türkçe	30	9	14	5,50	18	▼ 9,47	▼ 9,33	▼ 6,94
Tarih-1	12	6	5	4,75	40	▲ 3,77	▲ 3,28	▲ 2,62
Coğrafya-1	10	6	3	5,25	53	▲ 2,47	▲ 2,55	▲ 1,26
Felsefe	4	3	1	2,75	69	▲ 2,45	▲ 2,16	▲ 1,47
Din Kül. ve Ahl. Bil.	4	2	0	2,00	50	▲ 1,58	▲ 1,83	▲ 1,73
TYT Sosyal	30	17	9	14,75	49	▲ 10,26	▲ 9,81	▲ 7,08
Matematik-1	30	1	15	-2,75	-9	▼ 2,63	▼ 3,75	▼ 2,01
Fizik	10	2	4	1,00	10	▲ 0,78	▼ 1,27	▲ 0,59
Kimya	10	3	3	2,25	23	▲ 1,63	▲ 1,68	▲ 1,17
Biyoloji	10	5	5	3,75	38	▲ 3,02	▲ 3,28	▲ 2,37
TYT Fen	30	10	12	7,00	23	▲ 5,43	▲ 6,23	▲ 4,13
<b>Toplam:</b>	<b>120</b>	<b>37</b>	<b>50</b>	<b>24,50</b>	<b>20</b>	<b>▼ 27,58</b>	<b>▼ 28,62</b>	<b>▲ 19,80</b>

Soru No	123456789012345678901234567890
TYT Türkçe	c B EbECaDdBe d Cbebe eE aEee
Cevap Anahtarı	B ECBEAECCDEBDBADCBDBEAEAEABC
TYT Sosyal	cEBaEAeDab EbDaBBAaEDDBeBC
Cevap Anahtarı	B DBEBCEAECEBACECDBBACEDDBCBCE
TYT Matematik	ddccad a aE cad eaae
Cevap Anahtarı	B BADBCACECEBCDEDBEDABDCCDCBBEBC
TYT Fen	eE c dEb DEe eEe edDaBeEEce
Cevap Anahtarı	B DEABBEBCEDEBECDECBEDCBDEEBE

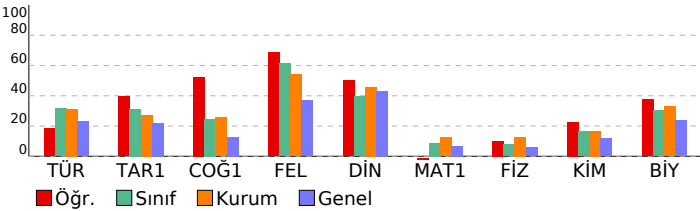

10.SINIF DENEME-1			
DERSLERE GÖRE BAŞARI ANALİZİ			S D Y B%
<b>TYT Türkçe</b>			<b>30 9 14 30</b>
<b>Türkçe</b>			<b>30 9 14 30</b>
*Dede Korkut Hikâyeleri'ni inceler ve genel özelliklerini kavrar.			2 0 2 0
Mesneviyi tanımlar ve genel özelliklerini kavrar.			4 0 2 0
Edebiyatın dinle ilişkisini belirler.			1 1 0 100
Türk edebiyatını dönemlere ayırır.			6 3 2 50
Hikâyeyi tanımlar ve hikâyenin unsurlarını belirler.			1 1 0 100
Halk hikâyesini tanımlar ve genel özelliklerini kavrar.			3 2 1 67
HİKÂYE			4 1 1 25
Noktalama işaretlerini yerinde kullanır.			4 0 4 0
Yazım kurallarına uyar.			5 1 2 20
<b>TYT Sosyal</b>			<b>30 17 9 57</b>
<b>Tarih-1</b>			<b>12 6 5 50</b>
Anadolu ya yapılan Türk güçlerinin sosyokültürel etkilerini analiz eder.			4 2 1 50
Anadolu daki ilk Türk siyasi teşekküllerinin birbirleriyle ve çevre devletlerle olan ilişkilerini uzlaşma ve çatışma bağlamında değerlendirir.			7 3 4 43
Türklerin Anadolu da devletleşme sürecini etkileyen faktörleri açıklar.			1 1 0 100
<b>Coğrafya-1</b>			<b>10 6 3 60</b>
Jeolojik zamanların özelliklerini tektonik olaylarla ilişkilendirerek açıklar.			3 1 1 33
İç kuvvetleri; yer şekillerinin oluşum sürecine etkileri açısından açıklar.			6 4 2 67
Dünya nın tektonik oluşumunu açıklar.			1 1 0 100
<b>Felsefe</b>			<b>4 3 1 75</b>
Felsefi düşüncenin özelliklerini açıklar.			2 1 1 50
Felsefenin anlamını açıklar.			2 2 0 100
<b>Din Kül. ve Ahl. Bil.</b>			<b>4 2 0 50</b>
Allah'ın varlığı ve birliği konusunda akli ve nakli delilleri analiz eder.			1 1 0 100
İsim ve sıfatlarının yansımalarını Allah'tan tanımlar.			3 1 0 33
<b>TYT Matematik</b>			<b>30 1 15 3</b>
<b>Matematik-1</b>			<b>30 1 15 3</b>
Olayların gerçekleşme sayısını toplama ve çarpma yöntemlerini kullanarak hesaplar.			7 0 5 0
n çeşit nesne ile oluşturulabilecek r li dizilişlerin (permütasyonların) kaç farklı şekilde yapılabileceğini hesaplar.			7 1 2 14
n elemanlı bir kümenin r tane elemanın kaç farklı şekilde seçilebileceğini hesaplar.			12 0 8 0
Sınırlı sayıda tekrarlayan nesnelerin dizilişlerini (permütasyonlarını) açıklayarak problemler çözer.			4 0 0 0
<b>TYT Fen</b>			<b>30 10 12 33</b>
<b>Fizik</b>			<b>10 2 4 20</b>
Elektrik Akımı, Potansiyel Farkı ve Direnç			3 1 2 33
Kati bir iletkenin direncinin bağlı olduğu değişkenleri analiz eder.			1 0 0 0
Üreteçlerin seri ve paralel bağlanma gerekliliklerini açıklar.			4 1 1 25
Elektrik akımının oluşturabileceği tehlikelere karşı alınması gereken sağlık ve güvenlik önlemlerini açıklar.			1 0 0 0
Elektrik akımı, direnç ve potansiyel farkı kavramlarını açıklar.			1 0 1 0
<b>Kimya</b>			<b>10 3 3 30</b>
Kimyanın temel kanunlarını açıklar.			8 2 3 25
Mol Kavramı			2 1 0 50
<b>Biyoloji</b>			<b>10 5 5 50</b>
Canlılarda hücre bölünmesinin gerekliliğini açıklar.			1 0 1 0
Mitoz ve Eşeysiz Üreme			5 2 3 40
Hücre döngüsünün evrelerini bilir.			4 3 1 75

SINAV SONUÇ BELGESİ							
ORDU / ÜNYE / Ünye Anadolu Lisesi							
Öğrenci				Numara		Sınıf	
ÇAĞLANUR ÖZTÜRK				162		10A	
Puan Türü	Puan	Genel Ort.	Dereceler				
			Snf	Kurum	İlçe	İl	Genel
TYT	▲ 215,623	165,370	6	50	50	50	177
Puanı Hesaplanan:			191	191	191	191	1353
Katılımlar:			37	193	193	193	1435

Ders	Soru	Doğru	Yanlış	Net	Başarı %	Sınıf Ort.	Kurum Ort.	Genel Ort.
Türkçe	30	13	10	10,50	35	▲ 9,47	▲ 9,33	▲ 6,94
Tarih-1	12	0	0	0,00	0	▼ 3,77	▼ 3,28	▼ 2,62
Coğrafya-1	10	0	0	0,00	0	▼ 2,47	▼ 2,55	▼ 1,26
Felsefe	4	3	1	2,75	69	▲ 2,45	▲ 2,16	▲ 1,47
Din Kül. ve Ahl. Bil.	4	2	0	2,00	50	▲ 1,58	▲ 1,83	▲ 1,73
TYT Sosyal	30	5	1	4,75	16	▼ 10,26	▼ 9,81	▼ 7,08
Matematik-1	30	10	3	9,25	31	▲ 2,63	▲ 3,75	▲ 2,01
Fizik	10	0	0	0,00	0	▼ 0,78	▼ 1,27	▼ 0,59
Kimya	10	4	2	3,50	35	▲ 1,63	▲ 1,68	▲ 1,17
Biyoloji	10	5	4	4,00	40	▲ 3,02	▲ 3,28	▲ 2,37
TYT Fen	30	9	6	7,50	25	▲ 5,43	▲ 6,23	▲ 4,13
<b>Toplam:</b>	<b>120</b>	<b>37</b>	<b>20</b>	<b>32,00</b>	<b>27</b>	<b>▲ 27,58</b>	<b>▲ 28,62</b>	<b>▲ 19,80</b>

Soru No	123456789012345678901234567890
TYT Türkçe	BE dEd DbBe dD AcbCBdE EEeEC
Cevap Anahtarı	B ECBEEAECCDEBDBADCBDBEEAEABC
TYT Sosyal	aDBCBC
Cevap Anahtarı	B DBEBCEAECEBACECCDDBBACEDDDBCBCAE
TYT Matematik	ADBCA aC C cB D B e
Cevap Anahtarı	B BADBCACECEBCDEDBEDABDCCDCBBEBC
TYT Fen	AD BB cc e DaBeEcBE
Cevap Anahtarı	B DEABBEBCEDEBEBCCDECBEDCBDEEBE

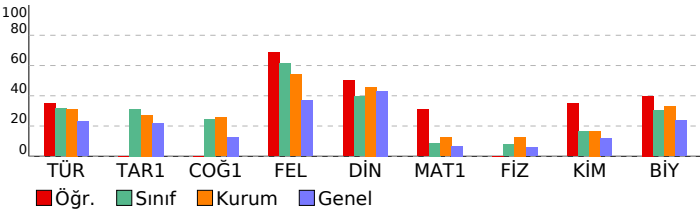

10.SINIF DENEME-1							
DERSLERE GÖRE BAŞARI ANALİZİ				S	D	Y	B%
<b>TYT Türkçe</b>				<b>30</b>	<b>13</b>	<b>10</b>	<b>43</b>
<b>Türkçe</b>				<b>30</b>	<b>13</b>	<b>10</b>	<b>43</b>
*Dede Korkut Hikâyeleri"ni inceler ve genel özelliklerini kavrar.				2	0	1	0
Mesneviyi tanımlar ve genel özelliklerini kavrar.				4	0	2	0
Edebiyatın dinle ilişkisini belirler.				1	1	0	100
Türk edebiyatını dönemlere ayırır.				6	3	1	50
Hikâyeyi tanımlar ve hikâyenin unsurlarını belirler.				1	0	0	0
Halk hikâyesini tanımlar ve genel özelliklerini kavrar.				3	2	1	67
HİKÂYE				4	2	1	50
Noktalama işaretlerini yerinde kullanır.				4	1	3	25
Yazım kurallarına uyar.				5	4	1	80
<b>TYT Sosyal</b>				<b>30</b>	<b>5</b>	<b>1</b>	<b>17</b>
<b>Tarih-1</b>				<b>12</b>	<b>0</b>	<b>0</b>	<b>0</b>
Anadolu ya yapılan Türk güçlerinin sosyokültürel etkilerini analiz eder.				4	0	0	0
Anadolu daki ilk Türk siyasi teşekküllerinin birbirleriyle ve çevre devletlerle olan ilişkilerini uzlaşma ve çatışma bağlamında değerlendirir.				7	0	0	0
Türklerin Anadolu da devletleşme sürecini etkileyen faktörleri açıklar.				1	0	0	0
<b>Coğrafya-1</b>				<b>10</b>	<b>0</b>	<b>0</b>	<b>0</b>
Jeolojik zamanların özelliklerini tektonik olaylarla ilişkilendirerek açıklar.				3	0	0	0
İç kuvvetleri; yer şekillerinin oluşum sürecine etkileri açısından açıklar.				6	0	0	0
Dünya nın tektonik oluşumunu açıklar.				1	0	0	0
<b>Felsefe</b>				<b>4</b>	<b>3</b>	<b>1</b>	<b>75</b>
Felsefi düşüncenin özelliklerini açıklar.				2	1	1	50
Felsefenin anlamını açıklar.				2	2	0	100
<b>Din Kül. ve Ahl. Bil.</b>				<b>4</b>	<b>2</b>	<b>0</b>	<b>50</b>
Allah'ın varlığı ve birliği konusunda akli ve nakli delilleri analiz eder.				1	1	0	100
İsim ve sıfatlarının yansımalarıyla Allah'ı tanıtır.				3	1	0	33
<b>TYT Matematik</b>				<b>30</b>	<b>10</b>	<b>3</b>	<b>33</b>
<b>Matematik-1</b>				<b>30</b>	<b>10</b>	<b>3</b>	<b>33</b>
Olayların gerçekleşme sayısını toplama ve çarpma yöntemlerini kullanarak hesaplar.				7	3	0	43
n çeşit nesne ile oluşturulabilecek r li dizilişlerin (permütasyonların) kaç farklı şekilde yapılabileceğini hesaplar.				7	2	1	29
n elemanlı bir kümenin r tane elemanın kaç farklı şekilde seçilebileceğini hesaplar.				12	5	2	42
Sınırlı sayıda tekrarlayan nesnelerin dizilişlerini (permütasyonlarını) açıklayarak problemler çözer.				4	0	0	0
<b>TYT Fen</b>				<b>30</b>	<b>9</b>	<b>6</b>	<b>30</b>
<b>Fizik</b>				<b>10</b>	<b>0</b>	<b>0</b>	<b>0</b>
Elektrik Akımı, Potansiyel Farkı ve Direnç				3	0	0	0
Kati bir iletkenin direncinin bağlı olduğu değişkenleri analiz eder.				1	0	0	0
Üreteçlerin seri ve paralel bağlanma gerekliliklerini açıklar.				4	0	0	0
Elektrik akımının oluşturabileceği tehlikelere karşı alınması gereken sağlık ve güvenlik önlemlerini açıklar.				1	0	0	0
Elektrik akımı, direnç ve potansiyel farkı kavramlarını açıklar.				1	0	0	0
<b>Kimya</b>				<b>10</b>	<b>4</b>	<b>2</b>	<b>40</b>
Kimyanın temel kanunlarını açıklar.				8	4	2	50
Mol Kavramı				2	0	0	0
<b>Biyoloji</b>				<b>10</b>	<b>5</b>	<b>4</b>	<b>50</b>
Canlılarda hücre bölünmesinin gerekliliğini açıklar.				1	0	1	0
Mitoz ve Eşeysiz Üreme				5	3	1	60
Hücre döngüsünün evrelerini bilir.				4	2	2	50

SINAV SONUÇ BELGESİ							
ORDU / ÜNYE / Ünye Anadolu Lisesi							
Öğrenci				Numara	Sınıf		
CANSU AKA				93	10A		
Puan Türü	Puan	Genel Ort.	Dereceler				
			Snf	Kurum	İlçe	İl	Genel
TYT	▲ 265,515	165,370	1	18	18	18	33
Puanı Hesaplanan:			191	191	191	1353	
Katılımlar:			37	193	193	193	1435

Ders	Soru	Doğru	Yanlış	Net	Başarı %	Sınıf Ort.	Kurum Ort.	Genel Ort.
Türkçe	30	17	6	15,50	52	▲ 9,47	▲ 9,33	▲ 6,94
Tarih-1	12	4	3	3,25	27	▼ 3,77	▼ 3,28	▲ 2,62
Coğrafya-1	10	3	1	2,75	28	▲ 2,47	▲ 2,55	▲ 1,26
Felsefe	4	3	1	2,75	69	▲ 2,45	▲ 2,16	▲ 1,47
Din Kül. ve Ahl. Bil.	4	1	0	1,00	25	▼ 1,58	▼ 1,83	▼ 1,73
TYT Sosyal	30	11	5	9,75	33	▼ 10,26	▼ 9,81	▲ 7,08
Matematik-1	30	12	2	11,50	38	▲ 2,63	▲ 3,75	▲ 2,01
Fizik	10	3	4	2,00	20	▲ 0,78	▲ 1,27	▲ 0,59
Kimya	10	5	2	4,50	45	▲ 1,63	▲ 1,68	▲ 1,17
Biyoloji	10	5	2	4,50	45	▲ 3,02	▲ 3,28	▲ 2,37
TYT Fen	30	13	8	11,00	37	▲ 5,43	▲ 6,23	▲ 4,13
<b>Toplam:</b>	<b>120</b>	<b>53</b>	<b>21</b>	<b>47,75</b>	<b>40</b>	<b>▲ 27,58</b>	<b>▲ 28,62</b>	<b>▲ 19,80</b>

Soru No	123456789012345678901234567890
TYT Türkçe	BEb CD B ECAa bDBcE EbbCaB EA
Cevap Anahtarı	A BEECCDEBEAEACADCADBBEAEbDCBBCEA
TYT Sosyal	a Dca DE B D e C B BDe B
Cevap Anahtarı	A EBCDBECDEAABCDECBACDBEBDDCCBEA
TYT Matematik	a cCACB CD C D BCBE
Cevap Anahtarı	A DBBAECEBCACBEDCDEDCBABBDCBCBE
TYT Fen	eB EdD ac ADEC cBaCBD dED b
Cevap Anahtarı	A ABDEEDBEBCDAECAEBBCCBDEBEBEE

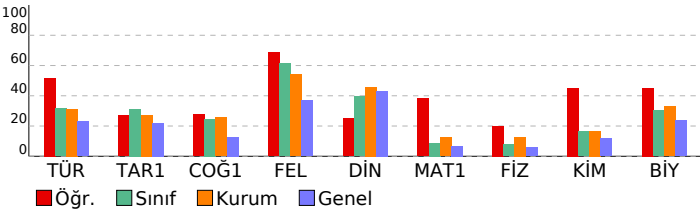

10.SINIF DENEME-1			
DERSLERE GÖRE BAŞARI ANALİZİ			S D Y B%
<b>TYT Türkçe</b>			<b>30 17 6 57</b>
<b>Türkçe</b>			<b>30 17 6 57</b>
Edebiyatın dinle ilgisini belirler.			1 1 0 100
Türk edebiyatını dönemlere ayırır.			6 4 1 67
"Dede Korkut Hikâyeleri"ni inceler ve genel özelliklerini kavrar.			2 1 1 50
Mesneviyi tanımlar ve genel özelliklerini kavrar.			4 1 0 25
Halk hikâyesini tanımlar ve genel özelliklerini kavrar.			3 2 0 67
Hikâyeyi tanımlar ve hikâyenin unsurlarını belirler.			1 0 0 0
HİKÂYE			4 2 2 50
Noktalama işaretlerini yerinde kullanır.			4 4 0 100
Yazım kurallarına uyar.			5 2 2 40
<b>TYT Sosyal</b>			<b>30 11 5 37</b>
<b>Tarih-1</b>			<b>12 4 3 33</b>
Anadolu ya yapılan Türk güçlerinin sosyokültürel etkilerini analiz eder.			4 1 1 25
Anadolu daki ilk Türk siyasi teşekküllerinin birbirleriyle ve çevre devletlerle olan ilişkilerini uzlaşma ve çatışma bağlamında değerlendirir.			7 2 2 29
Türklerin Anadolu da devletleşme sürecini etkileyen faktörleri açıklar.			1 1 0 100
<b>Coğrafya-1</b>			<b>10 3 1 30</b>
Jeolojik zamanların özelliklerini tektonik olaylarla ilişkilendirerek açıklar.			3 0 0 0
Dünya nın tektonik oluşumunu açıklar.			1 1 0 100
İç kuvvetleri; yer şekillerinin oluşum sürecine etkileri açısından açıklar.			6 2 1 33
<b>Felsefe</b>			<b>4 3 1 75</b>
Felsefenin anlamını açıklar.			2 2 0 100
Felsefi düşüncenin özelliklerini açıklar.			2 1 1 50
<b>Din Kül. ve Ahl. Bil.</b>			<b>4 1 0 25</b>
İsim ve sıfatlarının yansımalarıyla Allah'ı tanıır.			3 0 0 0
Allah'ın varlığı ve birliği konusunda akil ve nakli delilleri analiz eder.			1 1 0 100
<b>TYT Matematik</b>			<b>30 12 2 40</b>
<b>Matematik-1</b>			<b>30 12 2 40</b>
Olayların gerçekleşme sayısını toplama ve çarpma yöntemlerini kullanarak hesaplar.			7 1 0 14
n çeşit nesne ile oluşturulabilecek r li dizilişlerin (permütasyonların) kaç farklı şekilde yapılabileceğini hesaplar.			7 3 2 43
n elemanlı bir kümenin r tane elemanın kaç farklı şekilde seçilebileceğini hesaplar.			12 7 0 58
Sınırlı sayıda tekrarlayan nesnelerin dizilişlerini (permütasyonlarını) açıklayarak problemler çözer.			4 1 0 25
<b>TYT Fen</b>			<b>30 13 8 43</b>
<b>Fizik</b>			<b>10 3 4 30</b>
Kati bir iletkenin direncinin bağlı olduğu değişkenleri analiz eder.			1 0 1 0
Elektrik Akımı, Potansiyel Farkı ve Direnç			3 2 0 67
Üreteçlerin seri ve paralel bağlanma gereçlerini açıklar.			4 0 2 0
Elektrik akımı, direnç ve potansiyel farkı kavramlarını açıklar.			1 1 0 100
Elektrik akımının oluşturabileceği tehlikelere karşı alınması gereken sağlık ve güvenlik önlemlerini açıklar.			1 0 1 0
<b>Kimya</b>			<b>10 5 2 50</b>
Kimyanın temel kanunlarını açıklar.			8 5 2 63
Mol Kavramı			2 0 0 0
<b>Biyoloji</b>			<b>10 5 2 50</b>
Hücre döngüsünün evrelerini bilir.			4 2 1 50
Mitoz ve Eşeysiz Üreme			5 3 0 60
Canlılarda hücre bölünmesinin gerekliliğini açıklar.			1 0 1 0

SINAV SONUÇ BELGESİ							
ORDU / ÜNYE / Ünye Anadolu Lisesi							
Öğrenci				Numara		Sınıf	
CEM KOÇ				204		10A	
Puan Türü	Puan	Genel Ort.	Dereceler				
			Snf	Kurum	İlçe	İl	Genel
TYT	▲ 198,725	165,370	11	66	66	66	263
Puanı Hesaplanan:			191	191	191	1353	
Katılımlar:			37	193	193	193	1435

Ders	Soru	Doğru	Yanlış	Net	Başarı %	Sınıf Ort.	Kurum Ort.	Genel Ort.
Türkçe	30	13	14	9,50	32	▲ 9,47	▲ 9,33	▲ 6,94
Tarih-1	12	3	8	1,00	8	▼ 3,77	▼ 3,28	▼ 2,62
Coğrafya-1	10	6	3	5,25	53	▲ 2,47	▲ 2,55	▲ 1,26
Felsefe	4	4	0	4,00	100	▲ 2,45	▲ 2,16	▲ 1,47
Din Kül. ve Ahl. Bil.	4	2	1	1,75	44	▲ 1,58	▼ 1,83	▲ 1,73
TYT Sosyal	30	15	12	12,00	40	▲ 10,26	▲ 9,81	▲ 7,08
Matematik-1	30	9	16	5,00	17	▲ 2,63	▲ 3,75	▲ 2,01
Fizik	10	4	4	3,00	30	▲ 0,78	▲ 1,27	▲ 0,59
Kimya	10	1	6	-0,50	-5	▼ 1,63	▼ 1,68	▼ 1,17
Biyoloji	10	3	6	1,50	15	▼ 3,02	▼ 3,28	▼ 2,37
TYT Fen	30	8	16	4,00	13	▼ 5,43	▼ 6,23	▼ 4,13
<b>Toplam:</b>	<b>120</b>	<b>45</b>	<b>58</b>	<b>30,50</b>	<b>25</b>	<b>▲ 27,58</b>	<b>▲ 28,62</b>	<b>▲ 19,80</b>

Soru No	123456789012345678901234567890
TYT Türkçe	bdBE bECCDbBbBADCBabCa bbd ceC
Cevap Anahtarı	B ECBEAECCDEBDBADCBDBEAEAEABC
TYT Sosyal	eBae dAEeaaeCECDBB AbbDDBCBCb
Cevap Anahtarı	B DBEBCEAECEDBACECDDBBACEDDDBCAE
TYT Matematik	d BCAC dbeCbcDBdcca bbDe cEda
Cevap Anahtarı	B BADBCACECEBCDEDBEDABDCCDCBBEBC
TYT Fen	EbBBb bdD a da cbCbebDeBeEcc
Cevap Anahtarı	B DEABBEBCEDEBECDECEBDECBDEEBE

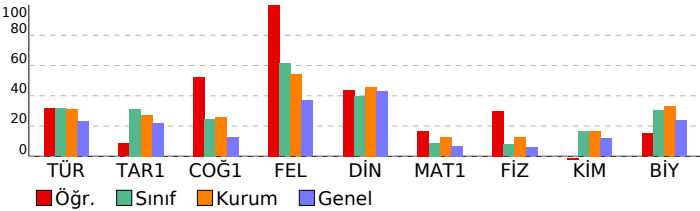

10.SINIF DENEME-1							
DERSLERE GÖRE BAŞARI ANALİZİ				S	D	Y	B%
<b>TYT Türkçe</b>				<b>30</b>	<b>13</b>	<b>14</b>	<b>43</b>
<b>Türkçe</b>				<b>30</b>	<b>13</b>	<b>14</b>	<b>43</b>
*Dede Korkut Hikâyeleri"ni inceler ve genel özelliklerini kavrar.				2	0	2	0
Mesneviyi tanımlar ve genel özelliklerini kavrar.				4	1	3	25
Edebiyatın dinle ilişkisini belirler.				1	1	0	100
Türk edebiyatını dönemlere ayırır.				6	5	1	83
Hikâyeyi tanımlar ve hikâyenin unsurlarını belirler.				1	0	0	0
Halk hikâyesini tanımlar ve genel özelliklerini kavrar.				3	2	1	67
HİKÂYE				4	2	1	50
Noktalama işaretlerini yerinde kullanır.				4	0	4	0
Yazım kurallarına uyar.				5	2	2	40
<b>TYT Sosyal</b>				<b>30</b>	<b>15</b>	<b>12</b>	<b>50</b>
<b>Tarih-1</b>				<b>12</b>	<b>3</b>	<b>8</b>	<b>25</b>
Anadolu ya yapılan Türk güçlerinin sosyokültürel etkilerini analiz eder.				4	0	3	0
Anadolu daki ilk Türk siyasi teşekküllerinin birbirleriyle ve çevre devletlerle olan ilişkilerini uzlaşma ve çatışma bağlamında değerlendirir.				7	3	4	43
Türklerin Anadolu da devletleşme sürecini etkileyen faktörleri açıklar.				1	0	1	0
<b>Coğrafya-1</b>				<b>10</b>	<b>6</b>	<b>3</b>	<b>60</b>
Jeolojik zamanların özelliklerini tektonik olaylarla ilişkilendirerek açıklar.				3	2	1	67
İç kuvvetleri; yer şekillerinin oluşum sürecine etkileri açısından açıklar.				6	3	2	50
Dünya nın tektonik oluşumunu açıklar.				1	1	0	100
<b>Felsefe</b>				<b>4</b>	<b>4</b>	<b>0</b>	<b>100</b>
Felsefi düşüncenin özelliklerini açıklar.				2	2	0	100
Felsefenin anlamını açıklar.				2	2	0	100
<b>Din Kül. ve Ahl. Bil.</b>				<b>4</b>	<b>2</b>	<b>1</b>	<b>50</b>
Allah'ın varlığı ve birliği konusunda akli ve nakli delilleri analiz eder.				1	1	0	100
İsim ve sıfatlarının yansımalarını Allah'ı tanıtır.				3	1	1	33
<b>TYT Matematik</b>				<b>30</b>	<b>9</b>	<b>16</b>	<b>30</b>
<b>Matematik-1</b>				<b>30</b>	<b>9</b>	<b>16</b>	<b>30</b>
Olayların gerçekleşme sayısını toplama ve çarpma yöntemlerini kullanarak hesaplar.				7	2	3	29
n çeşit nesne ile oluşturulabilecek r li dizilişlerin (permütasyonların) kaç farklı şekilde yapılabileceğini hesaplar.				7	3	3	43
n elemanlı bir kümenin r tane elemanın kaç farklı şekilde seçilebileceğini hesaplar.				12	4	7	33
Sınırlı sayıda tekrarlayan nesnelerin dizilişlerini (permütasyonlarını) açıklayarak problemler çözer.				4	0	3	0
<b>TYT Fen</b>				<b>30</b>	<b>8</b>	<b>16</b>	<b>27</b>
<b>Fizik</b>				<b>10</b>	<b>4</b>	<b>4</b>	<b>40</b>
Elektrik Akımı, Potansiyel Farkı ve Direnç				3	2	0	67
Kati bir iletkenin direncinin bağlı olduğu değişkenleri analiz eder.				1	0	1	0
Üreteçlerin seri ve paralel bağlanma gerekliliklerini açıklar.				4	1	2	25
Elektrik akımının oluşturabileceği tehlikelere karşı alınması gereken sağlık ve güvenlik önlemlerini açıklar.				1	0	1	0
Elektrik akımı, direnç ve potansiyel farkı kavramlarını açıklar.				1	1	0	100
<b>Kimya</b>				<b>10</b>	<b>1</b>	<b>6</b>	<b>10</b>
Kimyanın temel kanunlarını açıklar.				8	1	5	13
Mol Kavramı				2	0	1	0
<b>Biyoloji</b>				<b>10</b>	<b>3</b>	<b>6</b>	<b>30</b>
Canlılarda hücre bölünmesinin gerekliliğini açıklar.				1	0	1	0
Mitoz ve Eşeysiz Üreme				5	2	3	40
Hücre döngüsünün evrelerini bilir.				4	1	2	25



SINAV SONUÇ BELGESİ							
ORDU / ÜNYE / Ünye Anadolu Lisesi							
Öğrenci				Numara	Sınıf		
DERYA ALKAN				67	10A		
Puan Türü	Puan	Genel Ort.	Dereceler				
			Snf	Kurum	İlçe	İl	Genel
TYT	▲ 175,713	165,370	25	118	118	118	462
Puanı Hesaplanan:			191	191	191	1353	
Katılımlar:			37	193	193	193	1435

Ders	Soru	Doğru	Yanlış	Net	Başarı %	Sınıf Ort.	Kurum Ort.	Genel Ort.
Türkçe	30	12	9	9,75	33	▲ 9,47	▲ 9,33	▲ 6,94
Tarih-1	12	4	3	3,25	27	▼ 3,77	▼ 3,28	▲ 2,62
Coğrafya-1	10	3	4	2,00	20	▼ 2,47	▼ 2,55	▲ 1,26
Felsefe	4	0	0	0,00	0	▼ 2,45	▼ 2,16	▼ 1,47
Din Kül. ve Ahl. Bil.	4	0	1	-0,25	-6	▼ 1,58	▼ 1,83	▼ 1,73
TYT Sosyal	30	7	8	5,00	17	▼ 10,26	▼ 9,81	▼ 7,08
Matematik-1	30	5	8	3,00	10	▲ 2,63	▼ 3,75	▲ 2,01
Fizik	10	3	5	1,75	18	▲ 0,78	▲ 1,27	▲ 0,59
Kimya	10	2	4	1,00	10	▼ 1,63	▼ 1,68	▼ 1,17
Biyoloji	10	3	5	1,75	18	▼ 3,02	▼ 3,28	▼ 2,37
TYT Fen	30	8	14	4,50	15	▼ 5,43	▼ 6,23	▲ 4,13
<b>Toplam:</b>	<b>120</b>	<b>32</b>	<b>39</b>	<b>22,25</b>	<b>19</b>	<b>▼ 27,58</b>	<b>▼ 28,62</b>	<b>▲ 19,80</b>

Soru No	123456789012345678901234567890
TYT Türkçe	BE CDdE E Aa bB E caeedBaEA
Cevap Anahtarı	A BEECCDEBEAEACADCBDBBEAEBCBCEA
TYT Sosyal	de DBEe A d ECee Bc c
Cevap Anahtarı	A EBCDBECDEAABCDECBACDBEBDDCCBEA
TYT Matematik	B c a C C dbb be D eC
Cevap Anahtarı	A DBBAECEBCACBEDCDEDCBABBDCBCBE
TYT Fen	eBDabd bd aAbcC daBedB ecE
Cevap Anahtarı	A ABDEEDBEBCDAECAEBBCCBDEBEDBEE

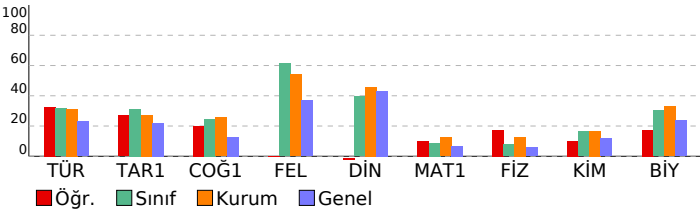

10.SINIF DENEME-1		S	D	Y	B%
<b>DERSLERE GÖRE BAŞARI ANALİZİ</b>		30	12	9	40
<b>TYT Türkçe</b>		30	12	9	40
<b>Türkçe</b>		30	12	9	40
Edebiyatın dinle ilişkisini belirler.		1	1	0	100
Türk edebiyatını dönemlere ayırır.		6	3	0	50
"Dede Korkut Hikâyeleri"ni inceler ve genel özelliklerini kavrar.		2	0	1	0
Mesneviyi tanımlar ve genel özelliklerini kavrar.		4	1	0	25
Halk hikâyesini tanımlar ve genel özelliklerini kavrar.		3	2	1	67
Hikâyeyi tanımlar ve hikâyenin unsurlarını belirler.		1	0	0	0
HİKÂYE		4	2	1	50
Noktalama işaretlerini yerinde kullanır.		4	2	2	50
Yazım kurallarına uyar.		5	1	4	20
<b>TYT Sosyal</b>		30	7	8	23
<b>Tarih-1</b>		12	4	3	33
Anadolu ya yapılan Türk güçlerinin sosyokültürel etkilerini analiz eder.		4	1	2	25
Anadolu daki ilk Türk siyasi teşekküllerinin birbirleriyle ve çevre devletlerle olan ilişkilerini uzlaşma ve çatışma bağlamında değerlendirir.		7	3	1	43
Türklerin Anadolu da devletleşme sürecini etkileyen faktörleri açıklar.		1	0	0	0
<b>Coğrafya-1</b>		10	3	4	30
Jeolojik zamanların özelliklerini tektonik olaylarla ilişkilendirerek açıklar.		3	1	1	33
Dünya nın tektonik oluşumunu açıklar.		1	0	0	0
İç kuvvetleri; yer şekillerinin oluşum sürecine etkileri açısından açıklar.		6	2	3	33
<b>Felsefe</b>		4	0	0	0
Felsefenin anlamını açıklar.		2	0	0	0
Felsefi düşüncenin özelliklerini açıklar.		2	0	0	0
<b>Din Kül. ve Ahl. Bil.</b>		4	0	1	0
İsim ve sıfatlarının yansımalarıyla Allah'ı tanıır.		3	0	0	0
Allah'ın varlığı ve birliği konusunda akil ve nakli delilleri analiz eder.		1	0	1	0
<b>TYT Matematik</b>		30	5	8	17
<b>Matematik-1</b>		30	5	8	17
Olayların gerçekleşme sayısını toplama ve çarpma yöntemlerini kullanarak hesaplar.		7	1	4	14
n çeşit nesne ile oluşturulabilecek r li dizilişlerin (permütasyonların) kaç farklı şekilde yapılabileceğini hesaplar.		7	2	2	29
n elemanlı bir kümenin r tane elemanın kaç farklı şekilde seçilebileceğini hesaplar.		12	2	2	17
Sınırlı sayıda tekrarlayan nesnelerin dizilişlerini (permütasyonlarını) açıklayarak problemler çözer.		4	0	0	0
<b>TYT Fen</b>		30	8	14	27
<b>Fizik</b>		10	3	5	30
Kati bir iletkenin direncinin bağlı olduğu değişkenleri analiz eder.		1	0	1	0
Elektrik Akımı, Potansiyel Farkı ve Direnç		3	2	1	67
Üreteçlerin seri ve paralel bağlanma gerekliliklerini açıklar.		4	0	2	0
Elektrik akımı, direnç ve potansiyel farkı kavramlarını açıklar.		1	1	0	100
Elektrik akımının oluşturabileceği tehlikelere karşı alınması gereken sağlık ve güvenlik önlemlerini açıklar.		1	0	1	0
<b>Kimya</b>		10	2	4	20
Kimyanın temel kanunlarını açıklar.		8	2	4	25
Mol Kavramı		2	0	0	0
<b>Biyoloji</b>		10	3	5	30
Hücre döngüsünün evrelerini bilir.		4	1	2	25
Mitoz ve Eşeysiz Üreme		5	1	3	20
Canlılarda hücre bölünmesinin gerekliliğini açıklar.		1	1	0	100

SINAV SONUÇ BELGESİ								10.SINIF DENEME-1			
ORDU / ÜNYE / Ünye Anadolu Lisesi								DERSLERE GÖRE BAŞARI ANALİZİ			
Öğrenci		Numara		Sınıf				S D Y B%			
DURDANE ÇİVİCİ		193		10A				TYT Türkçe 30 10 16 33			
Puan Türü	Puan	Genel Ort.	Dereceler								
			Snf	Kurum	İlçe	İl	Genel				
TYT	▼ 156,273	165,370	31	143	143	143	717				
Puanı Hesaplanan:			191	191	191	191	1353				
Katılımlar:			37	193	193	193	1435				

Ders	Soru	Doğru	Yanlış	Net	Başarı %	Sınıf Ort.	Kurum Ort.	Genel Ort.
Türkçe	30	10	16	6,00	20	▼ 9,47	▼ 9,33	▼ 6,94
Tarih-1	12	5	7	3,25	27	▼ 3,77	▼ 3,28	▲ 2,62
Coğrafya-1	10	3	5	1,75	18	▼ 2,47	▼ 2,55	▲ 1,26
Felsefe	4	4	0	4,00	100	▲ 2,45	▲ 2,16	▲ 1,47
Din Kül. ve Ahl. Bil.	4	0	1	-0,25	-6	▼ 1,58	▼ 1,83	▼ 1,73
TYT Sosyal	30	12	13	8,75	29	▼ 10,26	▼ 9,81	▲ 7,08
Fizik	10	0	0	0,00	0	▼ 0,78	▼ 1,27	▼ 0,59
Kimya	10	0	0	0,00	0	▼ 1,63	▼ 1,68	▼ 1,17
Biyoloji	10	7	3	6,25	63	▲ 3,02	▲ 3,28	▲ 2,37
TYT Fen	30	7	3	6,25	21	▲ 5,43	▲ 6,23	▲ 4,13
<b>Toplam:</b>	<b>120</b>	<b>29</b>	<b>32</b>	<b>21,00</b>	<b>18</b>	<b>▼ 27,58</b>	<b>▼ 28,62</b>	<b>▲ 19,80</b>

Soru No	123456789012345678901234567890
TYT Türkçe	beBE dE aDdBD ccCdcdbBaE Ecdee
Cevap Anahtarı	B ECBEAECCDEBDBADCBDCBBEAEAEABC
TYT Sosyal	eeaBeEAEEaBbbdC BeAbaDDBCd
Cevap Anahtarı	B DBEBCEAECCDBACECDDBBACEDDBCBCAE
TYT Fen	BEbeBeEEBE
Cevap Anahtarı	B DEABBEBCEDADEBECDECBEDCBDEEBE

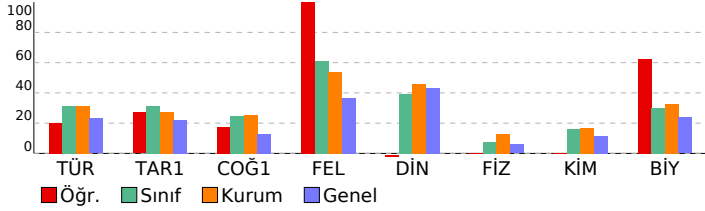

<b>TYT Türkçe</b>	<b>30 10 16 33</b>
Türkçe	30 10 16 33
*Dede Korkut Hikâyeleri'ni inceler ve genel özelliklerini kavrar.	2 1 1 50
Mesneviyi tanımlar ve genel özelliklerini kavrar.	4 0 3 0
Edebiyatın dinle ilişkisini belirler.	1 1 0 100
Türk edebiyatını dönemlere ayırır.	6 3 2 50
Hikâyeyi tanımlar ve hikâyenin unsurlarını belirler.	1 0 0 0
Halk hikâyesini tanımlar ve genel özelliklerini kavrar.	3 2 1 67
HİKÂYE	4 1 2 25
Noktalama işaretlerini yerinde kullanır.	4 1 3 25
Yazım kurallarına uyar.	5 1 4 20
<b>TYT Sosyal</b>	<b>30 12 13 40</b>
<b>Tarih-1</b>	<b>12 5 7 42</b>
Anadolu ya yapılan Türk güçlerinin sosyokültürel etkilerini analiz eder.	4 1 3 25
Anadolu'daki ilk Türk siyasi teşekküllerinin birbirleriyle ve çevre devletlerle olan ilişkilerini uzlaşma ve çatışma bağlamında değerlendirir.	7 3 4 43
Türklerin Anadolu'da devletleşme sürecini etkileyen faktörleri açıklar.	1 1 0 100
<b>Coğrafya-1</b>	<b>10 3 5 30</b>
Jeolojik zamanların özelliklerini tektonik olaylarla ilişkilendirerek açıklar.	3 0 2 0
İç kuvvetleri; yer şekillerinin oluşum sürecine etkileri açısından açıklar.	6 3 3 50
Dünya'nın tektonik oluşumunu açıklar.	1 0 0 0
<b>Felsefe</b>	<b>4 4 0 100</b>
Felsefi düşüncenin özelliklerini açıklar.	2 2 0 100
Felsefenin anlamını açıklar.	2 2 0 100
<b>Din Kül. ve Ahl. Bil.</b>	<b>4 0 1 0</b>
Allah'ın varlığı ve birliği konusunda akli ve nakli delilleri analiz eder.	1 0 1 0
İsim ve sıfatlarının yansımalarıyla Allah'ı tanıtır.	3 0 0 0
<b>TYT Fen</b>	<b>30 7 3 23</b>
<b>Fizik</b>	<b>10 0 0 0</b>
Elektrik Akımı, Potansiyel Farkı ve Direnç	3 0 0 0
Katı bir iletkenin direncininin bağlı olduğu değişkenleri analiz eder.	1 0 0 0
Üreteçlerin seri ve paralel bağlanma gerekliliklerini açıklar.	4 0 0 0
Elektrik akımının oluşturabileceği tehlikelere karşı alınması gereken sağlık ve güvenlik önlemlerini açıklar.	1 0 0 0
Elektrik akımı, direnç ve potansiyel farkı kavramlarını açıklar.	1 0 0 0
<b>Kimya</b>	<b>10 0 0 0</b>
Kimyanın temel kanunlarını açıklar.	8 0 0 0
Mol Kavramı	2 0 0 0
<b>Biyoloji</b>	<b>10 7 3 70</b>
Canlılarda hücre bölünmesinin gerekliliğini açıklar.	1 1 0 100
Mitoz ve Eşeysiz Üreme	5 4 1 80
Hücre döngüsünün evrelerini bilir.	4 2 2 50

SINAV SONUÇ BELGESİ							
ORDU / ÜNYE / Ünye Anadolu Lisesi							
Öğrenci				Numara		Sınıf	
ELANUR SENCAR				177		10A	
Puan Türü	Puan	Genel Ort.	Dereceler				
			Snf	Kurum	İlçe	İl	Genel
TYT	▲ 209,668	165,370	10	60	60	60	209
Puanı Hesaplanan:			191	191	191	191	1353
Katılımlar:			37	193	193	193	1435

Ders	Soru	Doğru	Yanlış	Net	Başarı %	Sınıf Ort.	Kurum Ort.	Genel Ort.
Türkçe	30	15	12	12,00	40	▲ 9,47	▲ 9,33	▲ 6,94
Tarih-1	12	8	4	7,00	58	▲ 3,77	▲ 3,28	▲ 2,62
Coğrafya-1	10	2	2	1,50	15	▼ 2,47	▼ 2,55	▲ 1,26
Felsefe	4	2	2	1,50	38	▼ 2,45	▼ 2,16	▲ 1,47
Din Kül. ve Ahl. Bil.	4	3	0	3,00	75	▲ 1,58	▲ 1,83	▲ 1,73
TYT Sosyal	30	15	8	13,00	43	▲ 10,26	▲ 9,81	▲ 7,08
Matematik-1	30	3	5	1,75	6	▼ 2,63	▼ 3,75	▼ 2,01
Fizik	10	1	7	-0,75	-8	▼ 0,78	▼ 1,27	▼ 0,59
Kimya	10	4	2	3,50	35	▲ 1,63	▲ 1,68	▲ 1,17
Biyoloji	10	9	1	8,75	88	▲ 3,02	▲ 3,28	▲ 2,37
TYT Fen	30	14	10	11,50	38	▲ 5,43	▲ 6,23	▲ 4,13
<b>Toplam:</b>	<b>120</b>	<b>47</b>	<b>35</b>	<b>38,25</b>	<b>32</b>	<b>▲ 27,58</b>	<b>▲ 28,62</b>	<b>▲ 19,80</b>

Soru No	123456789012345678901234567890
TYT Türkçe	BEb acEBEbEbcDcbBB EabeBBEeA
Cevap Anahtarı	A BEECCDEBEAEACADCBDBBEAEBCBCEA
TYT Sosyal	EaeDBECbEAcBd a BEBbDaCBE
Cevap Anahtarı	A EBCDBECDEAAABCDECBACDBEBDDCCBEA
TYT Matematik	C aedbCce
Cevap Anahtarı	A DBBAECEBCACBEDCDEDCBABBDCBCBE
TYT Fen	ecabd d d AdcC Ee CBDEcEDBEE
Cevap Anahtarı	A ABDEEDBEBCDAECAEBBCCBDEBEDBEE

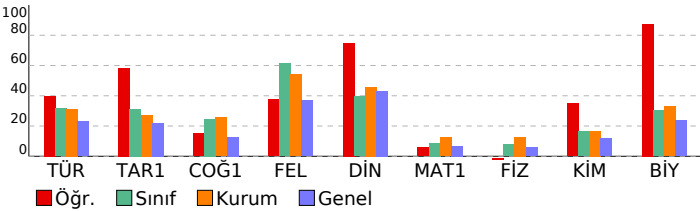

10.SINIF DENEME-1			
DERSLERE GÖRE BAŞARI ANALİZİ			S D Y B%
<b>TYT Türkçe</b>			<b>30 15 12 50</b>
<b>Türkçe</b>			<b>30 15 12 50</b>
Edebiyatın dinle ilişkisini belirler.			1 1 0 100
Türk edebiyatını dönemlere ayırır.			6 3 3 50
"Dede Korkut Hikâyeleri"ni inceler ve genel özelliklerini kavrar.			2 0 2 0
Mesneviyi tanımlar ve genel özelliklerini kavrar.			4 0 2 0
Halk hikâyesini tanımlar ve genel özelliklerini kavrar.			3 2 1 67
Hikâyeyi tanımlar ve hikâyenin unsurlarını belirler.			1 1 0 100
HİKÂYE			4 3 0 75
Noktalama işaretlerini yerinde kullanır.			4 3 1 75
Yazım kurallarına uyar.			5 2 3 40
<b>TYT Sosyal</b>			<b>30 15 8 50</b>
<b>Tarih-1</b>			<b>12 8 4 67</b>
Anadolu ya yapılan Türk güçlerinin sosyokültürel etkilerini analiz eder.			4 2 2 50
Anadolu daki ilk Türk siyasi teşekküllerinin birbirleriyle ve çevre devletlerle olan ilişkilerini uzlaşma ve çatışma bağlamında değerlendirir.			7 5 2 71
Türklerin Anadolu da devletleşme sürecini etkileyen faktörleri açıklar.			1 1 0 100
<b>Coğrafya-1</b>			<b>10 2 2 20</b>
Jeolojik zamanların özelliklerini tektonik olaylarla ilişkilendirerek açıklar.			3 0 1 0
Dünya nın tektonik oluşumunu açıklar.			1 0 0 0
İç kuvvetleri; yer şekillerinin oluşum sürecine etkileri açısından açıklar.			6 2 1 33
<b>Felsefe</b>			<b>4 2 2 50</b>
Felsefenin anlamını açıklar.			2 2 0 100
Felsefi düşüncenin özelliklerini açıklar.			2 0 2 0
<b>Din Kül. ve Ahl. Bil.</b>			<b>4 3 0 75</b>
İsim ve sıfatlarının yansımalarıyla Allah'ı tanıır.			3 2 0 67
Allah'ın varlığı ve birliği konusunda akil ve nakli delilleri analiz eder.			1 1 0 100
<b>TYT Matematik</b>			<b>30 3 5 10</b>
<b>Matematik-1</b>			<b>30 3 5 10</b>
Olayların gerçekleşme sayısını toplama ve çarpma yöntemlerini kullanarak hesaplar.			7 0 1 0
n çeşit nesne ile oluşturulabilecek r li dizilişlerin (permütasyonların) kaç farklı şekilde yapılabileceğini hesaplar.			7 2 2 29
n elemanlı bir kümenin r tane elemanın kaç farklı şekilde seçilebileceğini hesaplar.			12 1 1 8
Sınırlı sayıda tekrarlayan nesnelerin dizilişlerini (permütasyonlarını) açıklayarak problemler çözer.			4 0 1 0
<b>TYT Fen</b>			<b>30 14 10 47</b>
<b>Fizik</b>			<b>10 1 7 10</b>
Kati bir iletkenin direncinin bağlı olduğu değişkenleri analiz eder.			1 0 1 0
Elektrik Akımı, Potansiyel Farkı ve Direnç			3 0 3 0
Üreteçlerin seri ve paralel bağlanma gerekliliklerini açıklar.			4 0 2 0
Elektrik akımı, direnç ve potansiyel farkı kavramlarını açıklar.			1 1 0 100
Elektrik akımının oluşturabileceği tehlikelere karşı alınması gereken sağlık ve güvenlik önlemlerini açıklar.			1 0 1 0
<b>Kimya</b>			<b>10 4 2 40</b>
Kimyanın temel kanunlarını açıklar.			8 3 2 38
Mol Kavramı			2 1 0 50
<b>Biyoloji</b>			<b>10 9 1 90</b>
Hücre döngüsünün evrelerini bilir.			4 4 0 100
Mitoz ve Eşeysiz Üreme			5 5 0 100
Canlılarda hücre bölünmesinin gerekliliğini açıklar.			1 0 1 0

SINAV SONUÇ BELGESİ							
ORDU / ÜNYE / Ünye Anadolu Lisesi							
Öğrenci				Numara		Sınıf	
EMİNE ŞAHİN				207		10A	
Puan Türü	Puan	Genel Ort.	Dereceler				
			Snf	Kurum	İlçe	İl	Genel
TYT	151,725	165,370	35	152	152	152	771
Puanı Hesaplanan:			191	191	191	1353	
Katılımlar:			37	193	193	193	1435

Ders	Soru	Doğru	Yanlış	Net	Başarı %	Sınıf Ort.	Kurum Ort.	Genel Ort.
Türkçe	30	10	15	6,25	21	9,47	9,33	6,94
Tarih-1	12	0	7	-1,75	-15	3,77	3,28	2,62
Coğrafya-1	10	1	3	0,25	3	2,47	2,55	1,26
Felsefe	4	2	2	1,50	38	2,45	2,16	1,47
Din Kül. ve Ahl. Bil.	4	1	0	1,00	25	1,58	1,83	1,73
TYT Sosyal	30	4	12	1,00	3	10,26	9,81	7,08
Matematik-1	30	4	3	3,25	11	2,63	3,75	2,01
Fizik	10	2	2	1,50	15	0,78	1,27	0,59
Kimya	10	1	0	1,00	10	1,63	1,68	1,17
Biyoloji	10	1	0	1,00	10	3,02	3,28	2,37
TYT Fen	30	4	2	3,50	12	5,43	6,23	4,13
<b>Toplam:</b>	<b>120</b>	<b>22</b>	<b>32</b>	<b>14,00</b>	<b>12</b>	<b>27,58</b>	<b>28,62</b>	<b>19,80</b>

Soru No 1234567890123456789012345678901234567890

TYT Türkçe a c E EdCd d BaBbaCAebCeeE c dee  
Cevap Anahtarı B ECBEEAECCDEBDBADCABDCBBEAEAEABC

TYT Sosyal a c a de cc a B bcebBCB  
Cevap Anahtarı B DBEBCEAECCDBACECCDBBACEDDDBCBCAE

TYT Matematik A C Be b Bd  
Cevap Anahtarı B BADBCACECEBCDEDBEDABDCCDCBBEBC

TYT Fen beBB D D  
Cevap Anahtarı B DEABBEBCEDEBECDECBDECBDEEBC

10.SINIF DENEME-1							
DERSLERE GÖRE BAŞARI ANALİZİ				S	D	Y	B%
TYT Türkçe				30	10	15	33
Türkçe				30	10	15	33
*Dede Korkut Hikâyeleri'ni inceler ve genel özelliklerini kavrar.				2	0	2	0
Mesneviyi tanımlar ve genel özelliklerini kavrar.				4	0	1	0
Edebiyatın dinle ilişkisini belirler.				1	0	1	0
Türk edebiyatını dönemlere ayırır.				6	5	1	83
Hikâyeyi tanımlar ve hikâyenin unsurlarını belirler.				1	0	0	0
Halk hikâyesini tanımlar ve genel özelliklerini kavrar.				3	2	1	67
HİKÂYE				4	2	2	50
Noktalama işaretlerini yerinde kullanır.				4	0	4	0
Yazım kurallarına uyar.				5	1	3	20
TYT Sosyal				30	4	12	13
Tarih-1				12	0	7	0
Anadolu ya yapılan Türk güçlerinin sosyokültürel etkilerini analiz eder.				4	0	1	0
Anadolu daki ilk Türk siyasi teşekküllerinin birbirleriyle ve çevre devletlerle olan ilişkilerini uzlaşma ve çatışma bağlamında değerlendirir.				7	0	5	0
Türklerin Anadolu da devletleşme sürecini etkileyen faktörleri açıklar.				1	0	1	0
Coğrafya-1				10	1	3	10
Jeolojik zamanların özelliklerini tektonik olaylarla ilişkilendirerek açıklar.				3	0	1	0
İç kuvvetleri; yer şekillerinin oluşum sürecine etkileri açısından açıklar.				6	1	2	17
Dünya nın tektonik oluşumunu açıklar.				1	0	0	0
Felsefe				4	2	2	50
Felsefi düşüncenin özelliklerini açıklar.				2	1	1	50
Felsefenin anlamını açıklar.				2	1	1	50
Din Kül. ve Ahl. Bil.				4	1	0	25
Allah'ın varlığı ve birliği konusunda akli ve nakli delilleri analiz eder.				1	1	0	100
İsim ve sıfatlarının yansımalarını Allah'ı tanıtır.				3	0	0	0
TYT Matematik				30	4	3	13
Matematik-1				30	4	3	13
Olayların gerçekleşme sayısını toplama ve çarpma yöntemlerini kullanarak hesaplar.				7	1	0	14
n çeşit nesne ile oluşturulabilecek r li dizilişlerin (permütasyonların) kaç farklı şekilde yapılabileceğini hesaplar.				7	2	1	29
n elemanlı bir kümenin r tane elemanın kaç farklı şekilde seçilebileceğini hesaplar.				12	1	1	8
Sınırlı sayıda tekrarlayan nesnelerin dizilişlerini (permütasyonlarını) açıklayarak problemler çözer.				4	0	1	0
TYT Fen				30	4	2	13
Fizik				10	2	2	20
Elektrik Akımı, Potansiyel Farkı ve Direnç				3	1	1	33
Kati bir iletkenin direncinin bağlı olduğu değişkenleri analiz eder.				1	0	1	0
Üreteçlerin seri ve paralel bağlanma gerekliliklerini açıklar.				4	1	0	25
Elektrik akımının oluşturabileceği tehlikelere karşı alınması gereken sağlık ve güvenlik önlemlerini açıklar.				1	0	0	0
Elektrik akımı, direnç ve potansiyel farkı kavramlarını açıklar.				1	0	0	0
Kimya				10	1	0	10
Kimyanın temel kanunlarını açıklar.				8	1	0	13
Mol Kavramı				2	0	0	0
Biyoloji				10	1	0	10
Canlılarda hücre bölünmesinin gerekliliğini açıklar.				1	0	0	0
Mitoz ve Eşeysiz Üreme				5	0	0	0
Hücre döngüsünün evrelerini bilir.				4	1	0	25

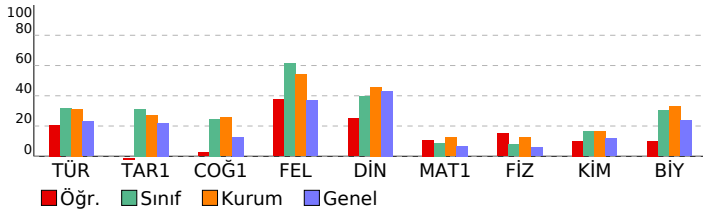

SINAV SONUÇ BELGESİ							
ORDU / ÜNYE / Ünye Anadolu Lisesi							
Öğrenci				Numara	Sınıf		
EREN İLBEY BULUTZYNP				154	10A		
Puan Türü	Puan	Genel Ort.	Dereceler				
			Snf	Kurum	İlçe	İl	Genel
TYT	152,710	165,370	33	149	149	149	758
Puanı Hesaplanan:			191	191	191	1353	
Katılımlar:			37	193	193	193	1435

Ders	Soru	Doğru	Yanlış	Net	Başarı %	Sınıf Ort.	Kurum Ort.	Genel Ort.
Türkçe	30	12	18	7,50	25	9,47	9,33	6,94
Tarih-1	12	6	4	5,00	42	3,77	3,28	2,62
Coğrafya-1	10	3	7	1,25	13	2,47	2,55	1,26
Felsefe	4	2	2	1,50	38	2,45	2,16	1,47
Din Kül. ve Ahl. Bil.	4	1	0	1,00	25	1,58	1,83	1,73
TYT Sosyal	30	12	13	8,75	29	10,26	9,81	7,08
Matematik-1	30	1	1	0,75	3	2,63	3,75	2,01
Fizik	10	1	9	-1,25	-13	0,78	1,27	0,59
Kimya	10	0	2	-0,50	-5	1,63	1,68	1,17
Biyoloji	10	2	4	1,00	10	3,02	3,28	2,37
TYT Fen	30	3	15	-0,75	-3	5,43	6,23	4,13
<b>Toplam:</b>	<b>120</b>	<b>28</b>	<b>47</b>	<b>16,25</b>	<b>14</b>	<b>27,58</b>	<b>28,62</b>	<b>19,80</b>

Soru No	123456789012345678901234567890
TYT Türkçe	EaBcEdECaDdBeabDCAeCeBedecdAee
Cevap Anahtarı	B ECBEAECCDEBDBADCABDCBBEAEABC
TYT Sosyal	Dd B EAEBcEdEaDbDbdcbDcCB
Cevap Anahtarı	B DBEBCEAECDDBACECDDBBACEDDDBCBCAE
TYT Matematik	b B
Cevap Anahtarı	B BADBCACECEBCDEDEBDBADCCDCBBEBC
TYT Fen	eceedaddbd d b a Dec Ed
Cevap Anahtarı	B DEABBEBCEDEBECDECBEDCBDEEBE

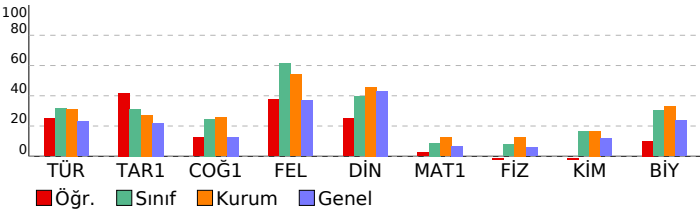

10.SINIF DENEME-1			
DERSLERE GÖRE BAŞARI ANALİZİ			S D Y B%
<b>TYT Türkçe</b>			<b>30 12 18 40</b>
<b>Türkçe</b>			<b>30 12 18 40</b>
*Dede Korkut Hikâyeleri"ni inceler ve genel özelliklerini kavrar.			2 1 1 50
Mesneviyi tanımlar ve genel özelliklerini kavrar.			4 0 4 0
Edebiyatın dinle ilişkisini belirler.			1 1 0 100
Türk edebiyatını dönemlere ayırır.			6 4 2 67
Hikâyeyi tanımlar ve hikâyenin unsurlarını belirler.			1 1 0 100
Halk hikâyesini tanımlar ve genel özelliklerini kavrar.			3 2 1 67
HİKÂYE			4 1 3 25
Noktalama işaretlerini yerinde kullanır.			4 1 3 25
Yazım kurallarına uyar.			5 1 4 20
<b>TYT Sosyal</b>			<b>30 12 13 40</b>
<b>Tarih-1</b>			<b>12 6 4 50</b>
Anadolu ya yapılan Türk güçlerinin sosyokültürel etkilerini analiz eder.			4 2 0 50
Anadolu daki ilk Türk siyasi teşekküllerinin birbirleriyle ve çevre devletlerle olan ilişkilerini uzlaşma ve çatışma bağlamında değerlendirir.			7 3 4 43
Türklerin Anadolu da devletleşme sürecini etkileyen faktörleri açıklar.			1 1 0 100
<b>Coğrafya-1</b>			<b>10 3 7 30</b>
Jeolojik zamanların özelliklerini tektonik olaylarla ilişkilendirerek açıklar.			3 1 2 33
İç kuvvetleri; yer şekillerinin oluşum sürecine etkileri açısından açıklar.			6 1 5 17
Dünya nın tektonik oluşumunu açıklar.			1 1 0 100
<b>Felsefe</b>			<b>4 2 2 50</b>
Felsefi düşüncenin özelliklerini açıklar.			2 1 1 50
Felsefenin anlamını açıklar.			2 1 1 50
<b>Din Kül. ve Ahl. Bil.</b>			<b>4 1 0 25</b>
Allah'ın varlığı ve birliği konusunda akli ve nakli delilleri analiz eder.			1 1 0 100
İsim ve sıfatlarının yansımalarını Allah'tan tanımlar.			3 0 0 0
<b>TYT Matematik</b>			<b>30 1 1 3</b>
<b>Matematik-1</b>			<b>30 1 1 3</b>
Olayların gerçekleşme sayısını toplama ve çarpma yöntemlerini kullanarak hesaplar.			7 0 0 0
n çeşit nesne ile oluşturulabilecek r li dizilişlerin (permütasyonların) kaç farklı şekilde yapılabileceğini hesaplar.			7 0 1 0
n elemanlı bir kümenin r tane elemanın kaç farklı şekilde seçilebileceğini hesaplar.			12 1 0 8
Sınırlı sayıda tekrarlayan nesnelerin dizilişlerini (permütasyonlarını) açıklayarak problemler çözer.			4 0 0 0
<b>TYT Fen</b>			<b>30 3 15 10</b>
<b>Fizik</b>			<b>10 1 9 10</b>
Elektrik Akımı, Potansiyel Farkı ve Direnç			3 0 3 0
Kati bir iletkenin direncinin bağlı olduğu değişkenleri analiz eder.			1 0 1 0
Üreteçlerin seri ve paralel bağlanma gerekliliklerini açıklar.			4 0 4 0
Elektrik akımının oluşturabileceği tehlikelere karşı alınması gereken sağlık ve güvenlik önlemlerini açıklar.			1 0 1 0
Elektrik akımı, direnç ve potansiyel farkı kavramlarını açıklar.			1 1 0 100
<b>Kimya</b>			<b>10 0 2 0</b>
Kimyanın temel kanunlarını açıklar.			8 0 2 0
Mol Kavramı			2 0 0 0
<b>Biyoloji</b>			<b>10 2 4 20</b>
Canlılarda hücre bölünmesinin gerekliliğini açıklar.			1 0 1 0
Mitoz ve Eşeysiz Üreme			5 0 2 0
Hücre döngüsünün evrelerini bilir.			4 2 1 50

SINAV SONUÇ BELGESİ							
ORDU / ÜNYE / Ünye Anadolu Lisesi							
Öğrenci				Numara		Sınıf	
ESMA KILIÇ				208		10A	
Puan Türü	Puan	Genel Ort.	Dereceler				
			Snf	Kurum	İlçe	İl	Genel
TYT	▲ 212,655	165,370	8	53	53	53	194
Puanı Hesaplanan:			191	191	191	191	1353
Katılımlar:			37	193	193	193	1435

Ders	Soru	Doğru	Yanlış	Net	Başarı %	Sınıf Ort.	Kurum Ort.	Genel Ort.
Türkçe	30	11	12	8,00	27	▼ 9,47	▼ 9,33	▲ 6,94
Tarih-1	12	6	4	5,00	42	▲ 3,77	▲ 3,28	▲ 2,62
Coğrafya-1	10	6	2	5,50	55	▲ 2,47	▲ 2,55	▲ 1,26
Felsefe	4	3	0	3,00	75	▲ 2,45	▲ 2,16	▲ 1,47
Din Kül. ve Ahl. Bil.	4	2	1	1,75	44	▲ 1,58	▼ 1,83	▲ 1,73
TYT Sosyal	30	17	7	15,25	51	▲ 10,26	▲ 9,81	▲ 7,08
Matematik-1	30	5	3	4,25	14	▲ 2,63	▲ 3,75	▲ 2,01
Fizik	10	4	4	3,00	30	▲ 0,78	▲ 1,27	▲ 0,59
Kimya	10	5	1	4,75	48	▲ 1,63	▲ 1,68	▲ 1,17
Biyoloji	10	6	4	5,00	50	▲ 3,02	▲ 3,28	▲ 2,37
TYT Fen	30	15	9	12,75	43	▲ 5,43	▲ 6,23	▲ 4,13
<b>Toplam:</b>	<b>120</b>	<b>48</b>	<b>31</b>	<b>40,25</b>	<b>34</b>	<b>▲ 27,58</b>	<b>▲ 28,62</b>	<b>▲ 19,80</b>

Soru No	1234567890123456789012345678901234567890
---------	--

TYT Türkçe	BE d c B EbADcbbdB EcbeBeebA
Cevap Anahtarı	A BEECCDEBEAEACADCBDBBEAEBCDCBBCEA

TYT Sosyal	EB DaaeaEA Bd ECBAC Ba DDC dEA
Cevap Anahtarı	A EBCDBECDEAAABCDECBACDBEBDDCCBEA

TYT Matematik	Ee Cd B D eC
Cevap Anahtarı	A DBBAECEBCACBEDCDEDCBABBDCBCBE

TYT Fen	eBDEbaBd DA E EeB CBececDBEE
Cevap Anahtarı	A ABDEEDBEBCDAECAEBBCCBDEBEDBEE

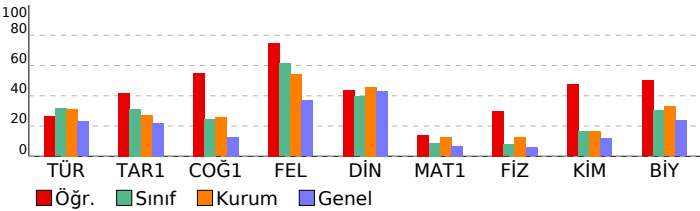

10.SINIF DENEME-1		S	D	Y	B%
<b>DERSLERE GÖRE BAŞARI ANALİZİ</b>					
<b>TYT Türkçe</b>					<b>30 11 12 37</b>
<b>Türkçe</b>					<b>30 11 12 37</b>
Edebiyatın dinle ilişkisini belirler.					1 1 0 100
Türk edebiyatını dönemlere ayırır.					6 3 2 50
"Dede Korkut Hikâyeleri"ni inceler ve genel özelliklerini kavrar.					2 0 2 0
Mesneviyi tanımlar ve genel özelliklerini kavrar.					4 1 0 25
Halk hikâyesini tanımlar ve genel özelliklerini kavrar.					3 1 1 33
Hikâyeyi tanımlar ve hikâyenin unsurlarını belirler.					1 0 0 0
HİKÂYE					4 2 1 50
Noktalama işaretlerini yerinde kullanır.					4 2 2 50
Yazım kurallarına uyar.					5 1 4 20
<b>TYT Sosyal</b>					<b>30 17 7 57</b>
<b>Tarih-1</b>					<b>12 6 4 50</b>
Anadolu ya yapılan Türk güçlerinin sosyokültürel etkilerini analiz eder.					4 3 0 75
Anadolu daki ilk Türk siyasi teşekküllerinin birbirleriyle ve çevre devletlerle olan ilişkilerini uzlaşma ve çatışma bağlamında değerlendirir.					7 2 4 29
Türklerin Anadolu da devletleşme sürecini etkileyen faktörleri açıklar.					1 1 0 100
<b>Coğrafya-1</b>					<b>10 6 2 60</b>
Jeolojik zamanların özelliklerini tektonik olaylarla ilişkilendirerek açıklar.					3 1 1 33
Dünya nın tektonik oluşumunu açıklar.					1 0 0 0
İç kuvvetleri; yer şekillerinin oluşum sürecine etkileri açısından açıklar.					6 5 1 83
<b>Felsefe</b>					<b>4 3 0 75</b>
Felsefenin anlamını açıklar.					2 1 0 50
Felsefi düşüncenin özelliklerini açıklar.					2 2 0 100
<b>Din Kül. ve Ahl. Bil.</b>					<b>4 2 1 50</b>
İsim ve sıfatlarının yansımalarıyla Allah'ı tanıır.					3 2 0 67
Allah'ın varlığı ve birliği konusunda akil ve nakli delilleri analiz eder.					1 0 1 0
<b>TYT Matematik</b>					<b>30 5 3 17</b>
<b>Matematik-1</b>					<b>30 5 3 17</b>
Olayların gerçekleşme sayısını toplama ve çarpma yöntemlerini kullanarak hesaplar.					7 0 0 0
n çeşit nesne ile oluşturulabilecek r li dizilişlerin (permütasyonların) kaç farklı şekilde yapılabileceğini hesaplar.					7 2 0 29
n elemanlı bir kümenin r tane elemanın kaç farklı şekilde seçilebileceğini hesaplar.					12 3 3 25
Sınırlı sayıda tekrarlayan nesnelerin dizilişlerini (permütasyonlarını) açıklayarak problemler çözer.					4 0 0 0
<b>TYT Fen</b>					<b>30 15 9 50</b>
<b>Fizik</b>					<b>10 4 4 40</b>
Kati bir iletkenin direncinin bağlı olduğu değişkenleri analiz eder.					1 0 1 0
Elektrik Akımı, Potansiyel Farkı ve Direnç					3 3 0 100
Üreteçlerin seri ve paralel bağlanma gereçlerini açıklar.					4 1 1 25
Elektrik akımı, direnç ve potansiyel farkı kavramlarını açıklar.					1 0 1 0
Elektrik akımının oluşturabileceği tehlikelere karşı alınması gereken sağlık ve güvenlik önlemlerini açıklar.					1 0 1 0
<b>Kimya</b>					<b>10 5 1 50</b>
Kimyanın temel kanunlarını açıklar.					8 4 1 50
Mol Kavramı					2 1 0 50
<b>Biyoloji</b>					<b>10 6 4 60</b>
Hücre döngüsünün evrelerini bilir.					4 4 0 100
Mitoz ve Eşeysiz Üreme					5 2 3 40
Canlılarda hücre bölünmesinin gerekliliğini açıklar.					1 0 1 0

SINAV SONUÇ BELGESİ							
ORDU / ÜNYE / Ünye Anadolu Lisesi							
Öğrenci				Numara		Sınıf	
GÖRKEM TAŞCI				215		10A	
Puan Türü	Puan	Genel Ort.	Dereceler				
			Snf	Kurum	İlçe	İl	Genel
TYT	▲ 187,873	165,370	15	87	87	87	338
Puanı Hesaplanan:			191	191	191	191	1353
Katılımlar:			37	193	193	193	1435

Ders	Soru	Doğru	Yanlış	Net	Başarı %	Sınıf Ort.	Kurum Ort.	Genel Ort.
Türkçe	30	13	9	10,75	36	▲ 9,47	▲ 9,33	▲ 6,94
Tarih-1	12	2	3	1,25	10	▼ 3,77	▼ 3,28	▼ 2,62
Coğrafya-1	10	5	3	4,25	43	▲ 2,47	▲ 2,55	▲ 1,26
Felsefe	4	3	1	2,75	69	▲ 2,45	▲ 2,16	▲ 1,47
Din Kül. ve Ahl. Bil.	4	2	0	2,00	50	▲ 1,58	▲ 1,83	▲ 1,73
TYT Sosyal	30	12	7	10,25	34	▼ 10,26	▲ 9,81	▲ 7,08
Matematik-1	30	3	3	2,25	8	▼ 2,63	▼ 3,75	▲ 2,01
Fizik	10	1	8	-1,00	-10	▼ 0,78	▼ 1,27	▼ 0,59
Kimya	10	3	2	2,50	25	▲ 1,63	▲ 1,68	▲ 1,17
Biyoloji	10	4	3	3,25	33	▲ 3,02	▼ 3,28	▲ 2,37
TYT Fen	30	8	13	4,75	16	▼ 5,43	▼ 6,23	▲ 4,13
<b>Toplam:</b>	<b>120</b>	<b>36</b>	<b>32</b>	<b>28,00</b>	<b>23</b>	<b>▲ 27,58</b>	<b>▼ 28,62</b>	<b>▲ 19,80</b>

Soru No	1234567890123456789012345678901234567890
TYT Türkçe	b BE ECa cB BcD AebCa E EbAbA
Cevap Anahtarı	B ECBEEAECDEBDBADCBDBEEAEEABC
TYT Sosyal	D d E bd dbD BBACcDDBeB A
Cevap Anahtarı	B DBEBCEAECDBACECCDBBACEDDDBCBCAE
TYT Matematik	d C b C D a
Cevap Anahtarı	B BADBCACECEBCDEDBEDABDCCDCBBEBC
TYT Fen	acedd cddD bBd D C B DaBe dB
Cevap Anahtarı	B DEABBEBCEDEBECBDECBEDCBDEEBE

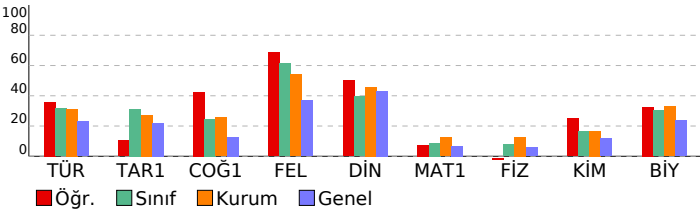

10.SINIF DENEME-1						
DERSLERE GÖRE BAŞARI ANALİZİ			S	D	Y	B%
<b>TYT Türkçe</b>			<b>30</b>	<b>13</b>	<b>9</b>	<b>43</b>
<b>Türkçe</b>			<b>30</b>	<b>13</b>	<b>9</b>	<b>43</b>
*Dede Korkut Hikâyeleri'ni inceler ve genel özelliklerini kavrar.			2	0	1	0
Mesneviyi tanımlar ve genel özelliklerini kavrar.			4	0	1	0
Edebiyatın dinle ilişkisini belirler.			1	1	0	100
Türk edebiyatını dönemlere ayırır.			6	4	1	67
Hikâyeyi tanımlar ve hikâyenin unsurlarını belirler.			1	0	0	0
Halk hikâyesini tanımlar ve genel özelliklerini kavrar.			3	1	1	33
HİKÂYE			4	3	0	75
Noktalama işaretlerini yerinde kullanır.			4	3	1	75
Yazım kurallarına uyar.			5	1	4	20
<b>TYT Sosyal</b>			<b>30</b>	<b>12</b>	<b>7</b>	<b>40</b>
<b>Tarih-1</b>			<b>12</b>	<b>2</b>	<b>3</b>	<b>17</b>
Anadolu ya yapılan Türk güçlerinin sosyokültürel etkilerini analiz eder.			4	1	1	25
Anadolu daki ilk Türk siyasi teşekküllerinin birbirleriyle ve çevre devletlerle olan ilişkilerini uzlaşma ve çatışma bağlamında değerlendirir.			7	0	2	0
Türklerin Anadolu da devletleşme sürecini etkileyen faktörleri açıklar.			1	1	0	100
<b>Coğrafya-1</b>			<b>10</b>	<b>5</b>	<b>3</b>	<b>50</b>
Jeolojik zamanların özelliklerini tektonik olaylarla ilişkilendirerek açıklar.			3	0	1	0
İç kuvvetleri; yer şekillerinin oluşum sürecine etkileri açısından açıklar.			6	4	2	67
Dünya nın tektonik oluşumunu açıklar.			1	1	0	100
<b>Felsefe</b>			<b>4</b>	<b>3</b>	<b>1</b>	<b>75</b>
Felsefi düşüncenin özelliklerini açıklar.			2	1	1	50
Felsefenin anlamını açıklar.			2	2	0	100
<b>Din Kül. ve Ahl. Bil.</b>			<b>4</b>	<b>2</b>	<b>0</b>	<b>50</b>
Allah'ın varlığı ve birliği konusunda akli ve nakli delilleri analiz eder.			1	1	0	100
İsim ve sıfatlarının yansımalarını Allah'tan tanır.			3	1	0	33
<b>TYT Matematik</b>			<b>30</b>	<b>3</b>	<b>3</b>	<b>10</b>
<b>Matematik-1</b>			<b>30</b>	<b>3</b>	<b>3</b>	<b>10</b>
Olayların gerçekleşme sayısını toplama ve çarpma yöntemlerini kullanarak hesaplar.			7	0	1	0
n çeşit nesne ile oluşturulabilecek r li dizilişlerin (permütasyonların) kaç farklı şekilde yapılabileceğini hesaplar.			7	1	1	14
n elemanlı bir kümenin r tane elemanın kaç farklı şekilde seçilebileceğini hesaplar.			12	1	1	8
Sınırlı sayıda tekrarlayan nesnelerin dizilişlerini (permütasyonlarını) açıklayarak problemler çözer.			4	1	0	25
<b>TYT Fen</b>			<b>30</b>	<b>8</b>	<b>13</b>	<b>27</b>
<b>Fizik</b>			<b>10</b>	<b>1</b>	<b>8</b>	<b>10</b>
Elektrik Akımı, Potansiyel Farkı ve Direnç			3	0	3	0
Kati bir iletkenin direncinin bağlı olduğu değişkenleri analiz eder.			1	0	1	0
Üreteçlerin seri ve paralel bağlanma gerekliliklerini açıklar.			4	0	4	0
Elektrik akımının oluşturabileceği tehlikelere karşı alınması gereken sağlık ve güvenlik önlemlerini açıklar.			1	0	0	0
Elektrik akımı, direnç ve potansiyel farkı kavramlarını açıklar.			1	1	0	100
<b>Kimya</b>			<b>10</b>	<b>3</b>	<b>2</b>	<b>30</b>
Kimyanın temel kanunlarını açıklar.			8	3	1	38
Mol Kavramı			2	0	1	0
<b>Biyoloji</b>			<b>10</b>	<b>4</b>	<b>3</b>	<b>40</b>
Canlılarda hücre bölünmesinin gerekliliğini açıklar.			1	1	0	100
Mitoz ve Eşeysiz Üreme			5	2	1	40
Hücre döngüsünün evrelerini bilir.			4	1	2	25

SINAV SONUÇ BELGESİ							
ORDU / ÜNYE / Ünye Anadolu Lisesi							
Öğrenci				Numara		Sınıf	
MEHMET UYSAL				141		10A	
Puan Türü	Puan	Genel Ort.	Dereceler				
			Snf	Kurum	İlçe	İl	Genel
TYT	▼ 160,315	165,370	30	140	140	140	660
Puanı Hesaplanan:			191	191	191	1353	
Katılımlar:			37	193	193	193	1435

Ders	Soru	Doğru	Yanlış	Net	Başarı %	Sınıf Ort.	Kurum Ort.	Genel Ort.
Türkçe	30	13	15	9,25	31	▼ 9,47	▼ 9,33	▲ 6,94
Tarih-1	12	4	8	2,00	17	▼ 3,77	▼ 3,28	▼ 2,62
Coğrafya-1	10	4	4	3,00	30	▲ 2,47	▲ 2,55	▲ 1,26
Felsefe	4	2	2	1,50	38	▼ 2,45	▼ 2,16	▲ 1,47
Din Kült. ve Ahl. Bil.	4	2	1	1,75	44	▲ 1,58	▼ 1,83	▲ 1,73
TYT Sosyal	30	12	15	8,25	28	▼ 10,26	▼ 9,81	▲ 7,08
Matematik-1	30	4	17	-0,25	-1	▼ 2,63	▼ 3,75	▼ 2,01
Fizik	10	0	10	-2,50	-25	▼ 0,78	▼ 1,27	▼ 0,59
Kimya	10	4	4	3,00	30	▲ 1,63	▲ 1,68	▲ 1,17
Biyoloji	10	3	4	2,00	20	▼ 3,02	▼ 3,28	▼ 2,37
TYT Fen	30	7	18	2,50	8	▼ 5,43	▼ 6,23	▼ 4,13
<b>Toplam:</b>	<b>120</b>	<b>36</b>	<b>65</b>	<b>19,75</b>	<b>16</b>	<b>▼ 27,58</b>	<b>▼ 28,62</b>	<b>▼ 19,80</b>

Soru No	1234567890123456789012345678901234567890
TYT Türkçe	decaEAEdacdBeBADcB bCcaE cEABe
Cevap Anahtarı	B ECBEEAECCDEBDBADCABDCBBEAEABC
TYT Sosyal	eaeebdAECaBcaE b dBACcDceCBCb
Cevap Anahtarı	B DBEBCEAECDDBACEDDBACEDDBCBCE
TYT Matematik	cdcd e bdd Ce cdcc C ebc aBC
Cevap Anahtarı	B BADBCACECEBCDEDBEDABDCCDCBBEBC
TYT Fen	aceeddeacecDEccd CAa Daa E Ba
Cevap Anahtarı	B DEABBEBCEDEBECDECBEDCBDEEBE

10.SINIF DENEME-1							
DERSLERE GÖRE BAŞARI ANALİZİ				S	D	Y	B%
<b>TYT Türkçe</b>				<b>30</b>	<b>13</b>	<b>15</b>	<b>43</b>
<b>Türkçe</b>				<b>30</b>	<b>13</b>	<b>15</b>	<b>43</b>
*Dede Korkut Hikâyeleri"ni inceler ve genel özelliklerini kavrar.				2	0	2	0
Mesneviyi tanımlar ve genel özelliklerini kavrar.				4	2	1	50
Edebiyatın dinle ilişkisini belirler.				1	0	1	0
Türk edebiyatını dönemlere ayırır.				6	2	4	33
Hikâyeyi tanımlar ve hikâyenin unsurlarını belirler.				1	1	0	100
Halk hikâyesini tanımlar ve genel özelliklerini kavrar.				3	1	2	33
HİKÂYE				4	3	1	75
Noktalama işaretlerini yerinde kullanır.				4	2	1	50
Yazım kurallarına uyar.				5	2	3	40
<b>TYT Sosyal</b>				<b>30</b>	<b>12</b>	<b>15</b>	<b>40</b>
<b>Tarih-1</b>				<b>12</b>	<b>4</b>	<b>8</b>	<b>33</b>
Anadolu ya yapılan Türk güçlerinin sosyokültürel etkilerini analiz eder.				4	0	4	0
Anadolu daki ilk Türk siyasi teşekküllerinin birbirleriyle ve çevre devletlerle olan ilişkilerini uzlaşma ve çatışma bağlamında değerlendirir.				7	4	3	57
Türklerin Anadolu da devletleşme sürecini etkileyen faktörleri açıklar.				1	0	1	0
<b>Coğrafya-1</b>				<b>10</b>	<b>4</b>	<b>4</b>	<b>40</b>
Jeolojik zamanların özelliklerini tektonik olaylarla ilişkilendirerek açıklar.				3	1	1	33
İç kuvvetleri; yer şekillerinin oluşum sürecine etkileri açısından açıklar.				6	3	2	50
Dünya nın tektonik oluşumunu açıklar.				1	0	1	0
<b>Felsefe</b>				<b>4</b>	<b>2</b>	<b>2</b>	<b>50</b>
Felsefi düşüncenin özelliklerini açıklar.				2	2	0	100
Felsefenin anlamını açıklar.				2	0	2	0
<b>Din Kült. ve Ahl. Bil.</b>				<b>4</b>	<b>2</b>	<b>1</b>	<b>50</b>
Allah'ın varlığı ve birliği konusunda akli ve nakli delilleri analiz eder.				1	1	0	100
İsim ve sıfatlarının yansımalarını Allah'ı tanıtır.				3	1	1	33
<b>TYT Matematik</b>				<b>30</b>	<b>4</b>	<b>17</b>	<b>13</b>
<b>Matematik-1</b>				<b>30</b>	<b>4</b>	<b>17</b>	<b>13</b>
Olayların gerçekleşme sayısını toplama ve çarpma yöntemlerini kullanarak hesaplar.				7	0	6	0
n çeşit nesne ile oluşturulabilecek r li dizilişlerin (permütasyonların) kaç farklı şekilde yapılabileceğini hesaplar.				7	1	4	14
n elemanlı bir kümenin r tane elemanın kaç farklı şekilde seçilebileceğini hesaplar.				12	3	4	25
Sınırlı sayıda tekrarlayan nesnelerin dizilişlerini (permütasyonlarını) açıklayarak problemler çözer.				4	0	3	0
<b>TYT Fen</b>				<b>30</b>	<b>7</b>	<b>18</b>	<b>23</b>
<b>Fizik</b>				<b>10</b>	<b>0</b>	<b>10</b>	<b>0</b>
Elektrik Akımı, Potansiyel Farkı ve Direnç				3	0	3	0
Kati bir iletkenin direncinin bağlı olduğu değişkenleri analiz eder.				1	0	1	0
Üreteçlerin seri ve paralel bağlanma gerekliliklerini açıklar.				4	0	4	0
Elektrik akımının oluşturabileceği tehlikelere karşı alınması gereken sağlık ve güvenlik önlemlerini açıklar.				1	0	1	0
Elektrik akımı, direnç ve potansiyel farkı kavramlarını açıklar.				1	0	1	0
<b>Kimya</b>				<b>10</b>	<b>4</b>	<b>4</b>	<b>40</b>
Kimyanın temel kanunlarını açıklar.				8	2	4	25
Mol Kavramı				2	2	0	100
<b>Biyoloji</b>				<b>10</b>	<b>3</b>	<b>4</b>	<b>30</b>
Canlılarda hücre bölünmesinin gerekliliğini açıklar.				1	0	1	0
Mitoz ve Eşeysiz Üreme				5	2	1	40
Hücre döngüsünün evrelerini bilir.				4	1	2	25

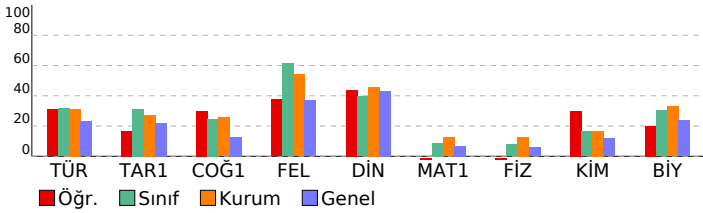



SINAV SONUÇ BELGESİ							
ORDU / ÜNYE / Ünye Anadolu Lisesi							
Öğrenci			Numara		Sınıf		
MEHMETCAN DRSN			293		10A		
Puan Türü	Puan	Genel Ort.	Dereceler				
			Snf	Kurum	İlçe	İl	Genel
TYT	▼ 161,213	165,370	29	139	139	139	646
Puanı Hesaplanan:			191	191	191	1353	
Katılımlar:			37	193	193	193	1435

Ders	Soru	Doğru	Yanlış	Net	Başarı %	Sınıf Ort.	Kurum Ort.	Genel Ort.
Türkçe	30	15	14	11,50	38	▲ 9,47	▲ 9,33	▲ 6,94
Tarih-1	12	4	5	2,75	23	▼ 3,77	▼ 3,28	▲ 2,62
Coğrafya-1	10	2	7	0,25	3	▼ 2,47	▼ 2,55	▼ 1,26
Felsefe	4	0	2	-0,50	-13	▼ 2,45	▼ 2,16	▼ 1,47
Din Kült. ve Ahl. Bil.	4	3	1	2,75	69	▲ 1,58	▲ 1,83	▲ 1,73
TYT Sosyal	30	9	15	5,25	18	▼ 10,26	▼ 9,81	▼ 7,08
Fizik	10	1	7	-0,75	-8	▼ 0,78	▼ 1,27	▼ 0,59
Kimya	10	0	1	-0,25	-3	▼ 1,63	▼ 1,68	▼ 1,17
Biyoloji	10	3	5	1,75	18	▼ 3,02	▼ 3,28	▼ 2,37
TYT Fen	30	4	13	0,75	3	▼ 5,43	▼ 6,23	▼ 4,13
<b>Toplam:</b>	<b>120</b>	<b>28</b>	<b>42</b>	<b>17,50</b>	<b>15</b>	<b>▼ 27,58</b>	<b>▼ 28,62</b>	<b>▼ 19,80</b>

Soru No	123456789012345678901234567890
TYT Türkçe	BEbaCedB AadADCbBeddBabCaBCBA
Cevap Anahtarı	A BEECCDEBEAECADCADBBEAEBCBBCEA
TYT Sosyal	EcdDeEC bcbDd eebaBc ebCeEA
Cevap Anahtarı	A EBCDBECDEAABCDECBACDBEBDDCCBEA
TYT Fen	eBabc b eac CceE aab d
Cevap Anahtarı	A ABDEEDBEBCDADECAEBBCCBDEBEDBEE

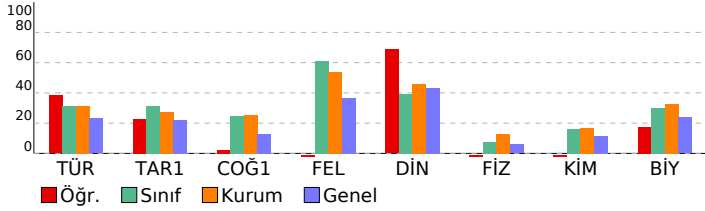

10.SINIF DENEME-1			
DERSLERE GÖRE BAŞARI ANALİZİ			S D Y B%
<b>TYT Türkçe</b>			<b>30 15 14 50</b>
<b>Türkçe</b>			<b>30 15 14 50</b>
Edebiyatın dinle ilişkisini belirler.			1 1 0 100
Türk edebiyatını dönemlere ayırır.			6 3 3 50
"Dede Korkut Hikâyeleri"ni inceler ve genel özelliklerini kavrar.			2 0 2 0
Mesneviyi tanımlar ve genel özelliklerini kavrar.			4 2 2 50
Halk hikâyesini tanımlar ve genel özelliklerini kavrar.			3 1 2 33
Hikâyeyi tanımlar ve hikâyesinin unsurlarını belirler.			1 0 0 0
HİKÂYE			4 2 2 50
Noktalama işaretlerini yerinde kullanır.			4 3 1 75
Yazım kurallarına uyar.			5 3 2 60
<b>TYT Sosyal</b>			<b>30 9 15 30</b>
<b>Tarih-1</b>			<b>12 4 5 33</b>
Anadolu ya yapılan Türk güçlerinin sosyokültürel etkilerini analiz eder.			4 2 2 50
Anadolu daki ilk Türk siyasi teşekküllerinin birbirleriyle ve çevre devletlerle olan ilişkilerini uzlaşma ve çatışma bağlamında değerlendirir.			7 2 3 29
Türklerin Anadolu da devletleşme sürecini etkileyen faktörleri açıklar.			1 0 0 0
<b>Coğrafya-1</b>			<b>10 2 7 20</b>
Jeolojik zamanların özelliklerini tektonik olaylarla ilişkilendirerek açıklar.			3 0 3 0
Dünya nın tektonik oluşumunu açıklar.			1 1 0 100
İç kuvvetleri; yer şekillerinin oluşum sürecine etkileri açısından açıklar.			6 1 4 17
<b>Felsefe</b>			<b>4 0 2 0</b>
Felsefenin anlamını açıklar.			2 0 1 0
Felsefi düşüncenin özelliklerini açıklar.			2 0 1 0
<b>Din Kült. ve Ahl. Bil.</b>			<b>4 3 1 75</b>
İsim ve sıfatlarının yansımalarıyla Allah'ı tanıır.			3 3 0 100
Allah'ın varlığı ve birliği konusunda akil ve nakli delilleri analiz eder.			1 0 1 0
<b>TYT Fen</b>			<b>30 4 13 13</b>
<b>Fizik</b>			<b>10 1 7 10</b>
Kati bir iletkenin direncinin bağlı olduğu değişkenleri analiz eder.			1 0 1 0
Elektrik Akımı, Potansiyel Farkı ve Direnç			3 1 2 33
Üreteçlerin seri ve paralel bağlanma gerekliliklerini açıklar.			4 0 3 0
Elektrik akımı, direnç ve potansiyel farkı kavramlarını açıklar.			1 0 1 0
Elektrik akımının oluşturabileceği tehlikelere karşı alınması gereken sağlık ve güvenlik önlemlerini açıklar.			1 0 0 0
<b>Kimya</b>			<b>10 0 1 0</b>
Kimyanın temel kanunlarını açıklar.			8 0 1 0
Mol Kavramı			2 0 0 0
<b>Biyoloji</b>			<b>10 3 5 30</b>
Hücre döngüsünün evrelerini bilir.			4 1 2 25
Mitoz ve Eşeysiz Üreme			5 2 3 40
Canlılarda hücre bölünmesinin gerekliliğini açıklar.			1 0 0 0

SINAV SONUÇ BELGESİ							
ORDU / ÜNYE / Ünye Anadolu Lisesi							
Öğrenci				Numara		Sınıf	
MELİSA COŞKAN				135		10A	
Puan Türü	Puan	Genel Ort.	Dereceler				
			Snf	Kurum	İlçe	İl	Genel
TYT	▲ 192,563	165,370	13	78	78	78	301
Puanı Hesaplanan:			191	191	191	1353	
Katılımlar:			37	193	193	193	1435

Ders	Soru	Doğru	Yanlış	Net	Başarı %	Sınıf Ort.	Kurum Ort.	Genel Ort.
Türkçe	30	13	9	10,75	36	▲ 9,47	▲ 9,33	▲ 6,94
Tarih-1	12	4	5	2,75	23	▼ 3,77	▼ 3,28	▲ 2,62
Coğrafya-1	10	4	2	3,50	35	▲ 2,47	▲ 2,55	▲ 1,26
Felsefe	4	3	0	3,00	75	▲ 2,45	▲ 2,16	▲ 1,47
Din Kül. ve Ahl. Bil.	4	3	0	3,00	75	▲ 1,58	▲ 1,83	▲ 1,73
TYT Sosyal	30	14	7	12,25	41	▲ 10,26	▲ 9,81	▲ 7,08
Matematik-1	30	2	1	1,75	6	▼ 2,63	▼ 3,75	▼ 2,01
Fizik	10	3	5	1,75	18	▲ 0,78	▲ 1,27	▲ 0,59
Kimya	10	1	2	0,50	5	▼ 1,63	▼ 1,68	▼ 1,17
Biyoloji	10	5	4	4,00	40	▲ 3,02	▲ 3,28	▲ 2,37
TYT Fen	30	9	11	6,25	21	▲ 5,43	▲ 6,23	▲ 4,13
<b>Toplam:</b>	<b>120</b>	<b>38</b>	<b>28</b>	<b>31,00</b>	<b>26</b>	<b>▲ 27,58</b>	<b>▲ 28,62</b>	<b>▲ 19,80</b>

Soru No	1234567890123456789012345678901234567890
TYT Türkçe	BE C EBEdeCca Bdc EabCBe aA
Cevap Anahtarı	A BEECCDEBEAEACADCADBBEAEBCBCEA
TYT Sosyal	bB D Eb cAbeC E ceC B B DCCBE
Cevap Anahtarı	A EBCDBECDEAABCDECBACDBEBDDCCBEA
TYT Matematik	B eC
Cevap Anahtarı	A DBBAECEBCACBEDCEDCDBABDCBCBE
TYT Fen	deDcd B BdcA b aBe ebDBEE
Cevap Anahtarı	A ABDEEDBEBCDAECAEBBCCBDEBEDBEE

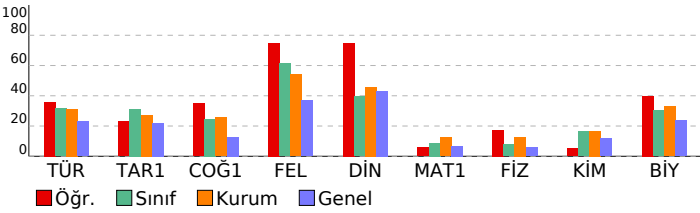

10.SINIF DENEME-1			
DERSLERE GÖRE BAŞARI ANALİZİ			S D Y B%
<b>TYT Türkçe</b>			<b>30 13 9 43</b>
<b>Türkçe</b>			<b>30 13 9 43</b>
Edebiyatın dinle ilişkisini belirler.			1 1 0 100
Türk edebiyatını dönemlere ayırır.			6 4 0 67
"Dede Korkut Hikâyeleri"ni inceler ve genel özelliklerini kavrar.			2 0 0 0
Mesneviyi tanımlar ve genel özelliklerini kavrar.			4 0 2 0
Halk hikâyesini tanımlar ve genel özelliklerini kavrar.			3 2 0 67
Hikâyeyi tanımlar ve hikâyenin unsurlarını belirler.			1 1 0 100
HİKÂYE			4 1 3 25
Noktalama işaretlerini yerinde kullanır.			4 2 2 50
Yazım kurallarına uyar.			5 2 2 40
<b>TYT Sosyal</b>			<b>30 14 7 47</b>
<b>Tarih-1</b>			<b>12 4 5 33</b>
Anadolu ya yapılan Türk göçlerinin sosyokültürel etkilerini analiz eder.			4 2 1 50
Anadolu daki ilk Türk siyasi teşekküllerinin birbirleriyle ve çevre devletlerle olan ilişkilerini uzlaşma ve çatışma bağlamında değerlendirir.			7 2 3 29
Türklerin Anadolu da devletleşme sürecini etkileyen faktörleri açıklar.			1 0 1 0
<b>Coğrafya-1</b>			<b>10 4 2 40</b>
Jeolojik zamanların özelliklerini tektonik olaylarla ilişkilendirerek açıklar.			3 2 0 67
Dünya nın tektonik oluşumunu açıklar.			1 0 0 0
İç kuvvetleri; yer şekillerinin oluşum sürecine etkileri açısından açıklar.			6 2 2 33
<b>Felsefe</b>			<b>4 3 0 75</b>
Felsefenin anlamını açıklar.			2 2 0 100
Felsefi düşüncenin özelliklerini açıklar.			2 1 0 50
<b>Din Kül. ve Ahl. Bil.</b>			<b>4 3 0 75</b>
İsim ve sıfatlarının yansımalarıyla Allah'ı tanıır.			3 2 0 67
Allah'ın varlığı ve birliği konusunda akil ve nakli delilleri analiz eder.			1 1 0 100
<b>TYT Matematik</b>			<b>30 2 1 7</b>
<b>Matematik-1</b>			<b>30 2 1 7</b>
Olayların gerçekleşme sayısını toplama ve çarpma yöntemlerini kullanarak hesaplar.			7 0 0 0
n çeşit nesne ile oluşturulabilecek r li dizilişlerin (permütasyonların) kaç farklı şekilde yapılabileceğini hesaplar.			7 0 0 0
n elemanlı bir kümenin r tane elemanın kaç farklı şekilde seçilebileceğini hesaplar.			12 2 1 17
Sınırlı sayıda tekrarlayan nesnelerin dizilişlerini (permütasyonlarını) açıklayarak problemler çözer.			4 0 0 0
<b>TYT Fen</b>			<b>30 9 11 30</b>
<b>Fizik</b>			<b>10 3 5 30</b>
Kati bir iletkenin direncinin bağlı olduğu değişkenleri analiz eder.			1 0 1 0
Elektrik Akımı, Potansiyel Farkı ve Direnç			3 1 2 33
Üreteçlerin seri ve paralel bağlanma gerekliliklerini açıklar.			4 2 2 50
Elektrik akımı, direnç ve potansiyel farkı kavramlarını açıklar.			1 0 0 0
Elektrik akımının oluşturabileceği tehlikelere karşı alınması gereken sağlık ve güvenlik önlemlerini açıklar.			1 0 0 0
<b>Kimya</b>			<b>10 1 2 10</b>
Kimyanın temel kanunlarını açıklar.			8 1 2 13
Mol Kavramı			2 0 0 0
<b>Biyoloji</b>			<b>10 5 4 50</b>
Hücre döngüsünün evrelerini bilir.			4 3 1 75
Mitoz ve Eşeysiz Üreme			5 2 2 40
Canlılarda hücre bölünmesinin gerekliliğini açıklar.			1 0 1 0

# SINAV SONUÇ BELGESİ

ORDU / ÜNYE / Ünye Anadolu Lisesi							
Öğrenci			Numara		Sınıf		
MERT DEMİR			270		10A		
Puan Türü	Puan	Genel Ort.	Dereceler				
			Snf	Kurum	İlçe	İl	Genel
TYT	▲ 172,373	165,370	27	126	126	126	510
Puanı Hesaplanan:			191	191	191	191	1353
Katılımlar:			37	193	193	193	1435

Ders	Soru	Doğru	Yanlış	Net	Başarı %	Sınıf Ort.	Kurum Ort.	Genel Ort.
Türkçe	30	15	9	12,75	43	▲ 9,47	▲ 9,33	▲ 6,94
Tarih-1	12	4	6	2,50	21	▼ 3,77	▼ 3,28	▼ 2,62
Coğrafya-1	10	2	6	0,50	5	▼ 2,47	▼ 2,55	▼ 1,26
Felsefe	4	3	1	2,75	69	▲ 2,45	▲ 2,16	▲ 1,47
Din Kül. ve Ahl. Bil.	4	0	1	-0,25	-6	▼ 1,58	▼ 1,83	▼ 1,73
TYT Sosyal	30	9	14	5,50	18	▼ 10,26	▼ 9,81	▼ 7,08
Matematik-1	30	1	4	0,00	0	▼ 2,63	▼ 3,75	▼ 2,01
Fizik	10	2	6	0,50	5	▼ 0,78	▼ 1,27	▼ 0,59
Kimya	10	3	2	2,50	25	▲ 1,63	▲ 1,68	▲ 1,17
Biyoloji	10	2	6	0,50	5	▼ 3,02	▼ 3,28	▼ 2,37
TYT Fen	30	7	14	3,50	12	▼ 5,43	▼ 6,23	▼ 4,13
<b>Toplam:</b>	<b>120</b>	<b>32</b>	<b>41</b>	<b>21,75</b>	<b>18</b>	<b>▼ 27,58</b>	<b>▼ 28,62</b>	<b>▲ 19,80</b>

Soru No	123456789012345678901234567890
TYT Türkçe	c BE EbCcdBeBADCAeEC BE E bBd
Cevap Anahtarı	B ECBEEAECCDEBDBADCBDBEAEAEABC
TYT Sosyal	Dadd dAECbe CcC acbdaDaBcC
Cevap Anahtarı	B DBEBCAECEBACECDDBBACEDDDBCBCAE
TYT Matematik	C b b a c
Cevap Anahtarı	B BADBCACECEBCDEDBEDABDCCDCBBEBC
TYT Fen	eaee E daD DEC bC ebdCec aa
Cevap Anahtarı	B DEABBEBCEDEBBCEDECABEDCBDEEBE

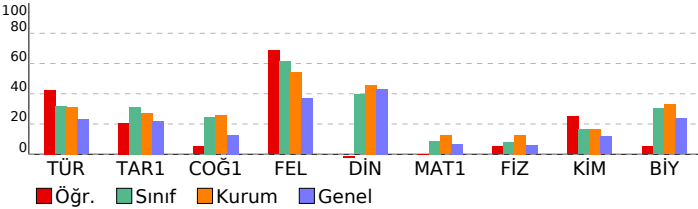

# 10.SINIF DENEME-1

DERSLERE GÖRE BAŞARI ANALİZİ		S	D	Y	B%
<b>TYT Türkçe</b>		<b>30 15 9 50</b>			
Türkçe		<b>30 15 9 50</b>			
*Dede Korkut Hikâyeleri'ni inceler ve genel özelliklerini kavrar.		2	0	2	0
Mesneviyi tanımlar ve genel özelliklerini kavrar.		4	1	0	25
Edebiyatın dinle ilişkisini belirler.		1	1	0	100
Türk edebiyatını dönemlere ayırır.		6	5	1	83
Hikâyeyi tanımlar ve hikâyenin unsurlarını belirler.		1	0	0	0
Halk hikâyesini tanımlar ve genel özelliklerini kavrar.		3	1	2	33
HİKÂYE		4	4	0	100
Noktalama işaretlerini yerinde kullanır.		4	2	2	50
Yazım kurallarına uyar.		5	1	2	20
<b>TYT Sosyal</b>		<b>30 9 14 30</b>			
<b>Tarih-1</b>		<b>12 4 6 33</b>			
Anadolu ya yapılan Türk güçlerinin sosyokültürel etkilerini analiz eder.		4	1	2	25
Anadolu daki ilk Türk siyasi teşekküllerinin birbirleriyle ve çevre devletlerle olan ilişkilerini uzlaşma ve çatışma bağlamında değerlendirir.		7	3	3	43
Türklerin Anadolu da devletleşme sürecini etkileyen faktörleri açıklar.		1	0	1	0
<b>Coğrafya-1</b>		<b>10 2 6 20</b>			
Jeolojik zamanların özelliklerini tektonik olaylarla ilişkilendirerek açıklar.		3	1	1	33
İç kuvvetleri; yer şekillerinin oluşum sürecine etkileri açısından açıklar.		6	1	5	17
Dünya nın tektonik oluşumunu açıklar.		1	0	0	0
<b>Felsefe</b>		<b>4 3 1 75</b>			
Felsefi düşüncenin özelliklerini açıklar.		2	2	0	100
Felsefenin anlamını açıklar.		2	1	1	50
<b>Din Kül. ve Ahl. Bil.</b>		<b>4 0 1 0</b>			
Allah'ın varlığı ve birliği konusunda akli ve nakli delilleri analiz eder.		1	0	1	0
İsim ve sıfatlarının yansımalarını Allah'ı tanıır.		3	0	0	0
<b>TYT Matematik</b>		<b>30 1 4 3</b>			
<b>Matematik-1</b>		<b>30 1 4 3</b>			
Olayların gerçekleşme sayısını toplama ve çarpma yöntemlerini kullanarak hesaplar.		7	0	0	0
n çeşit nesne ile oluşturulabilecek r li dizilişlerin (permutasyonların) kaç farklı şekilde yapılabileceğini hesaplar.		7	1	3	14
n elemanlı bir kümenin r tane elemanın kaç farklı şekilde seçilebileceğini hesaplar.		12	0	0	0
Sınırlı sayıda tekrarlayan nesnelerin dizilişlerini (permütasyonlarını) açıklayarak problemler çözer.		4	0	1	0
<b>TYT Fen</b>		<b>30 7 14 23</b>			
<b>Fizik</b>		<b>10 2 6 20</b>			
Elektrik Akımı, Potansiyel Farkı ve Direnç		3	0	3	0
Kati bir iletkenin direncinin bağlı olduğu değişkenleri analiz eder.		1	0	1	0
Üreteçlerin seri ve paralel bağlanma gerekçelerini açıklar.		4	0	2	0
Elektrik akımının oluşturabileceği tehlikelere karşı alınması gereken sağlık ve güvenlik önlemlerini açıklar.		1	1	0	100
Elektrik akımı, direnç ve potansiyel farkı kavramlarını açıklar.		1	1	0	100
<b>Kimya</b>		<b>10 3 2 30</b>			
Kimyanın temel kanunlarını açıklar.		8	2	2	25
Mol Kavramı		2	1	0	50
<b>Biyoloji</b>		<b>10 2 6 20</b>			
Canlılarda hücre bölünmesinin gerekliliğini açıklar.		1	0	1	0
Mitoz ve Eşeysiz Üreme		5	0	4	0
Hücre döngüsünün evrelerini bilir.		4	2	1	50

SINAV SONUÇ BELGESİ							
ORDU / ÜNYE / Ünye Anadolu Lisesi							
Öğrenci				Numara	Sınıf		
MÜCAHİT SATIR				200	10A		
Puan Türü	Puan	Genel Ort.	Dereceler				
			Snf	Kurum	İlçe	İl	Genel
TYT	▲ 211,908	165,370	9	57	57	57	200
Puanı Hesaplanan:			191	191	191	1353	
Katılımlar:			37	193	193	193	1435

Ders	Soru	Doğru	Yanlış	Net	Başarı %	Sınıf Ort.	Kurum Ort.	Genel Ort.
Türkçe	30	15	11	12,25	41	▲ 9,47	▲ 9,33	▲ 6,94
Tarih-1	12	8	3	7,25	60	▲ 3,77	▲ 3,28	▲ 2,62
Coğrafya-1	10	5	2	4,50	45	▲ 2,47	▲ 2,55	▲ 1,26
Felsefe	4	3	1	2,75	69	▲ 2,45	▲ 2,16	▲ 1,47
Din Kül. ve Ahl. Bil.	4	3	0	3,00	75	▲ 1,58	▲ 1,83	▲ 1,73
TYT Sosyal	30	19	6	17,50	58	▲ 10,26	▲ 9,81	▲ 7,08
Matematik-1	30	1	1	0,75	3	▼ 2,63	▼ 3,75	▼ 2,01
Fizik	10	3	5	1,75	18	▲ 0,78	▲ 1,27	▲ 0,59
Kimya	10	4	2	3,50	35	▲ 1,63	▲ 1,68	▲ 1,17
Biyoloji	10	5	2	4,50	45	▲ 3,02	▲ 3,28	▲ 2,37
TYT Fen	30	12	9	9,75	33	▲ 5,43	▲ 6,23	▲ 4,13
<b>Toplam:</b>	<b>120</b>	<b>47</b>	<b>27</b>	<b>40,25</b>	<b>34</b>	<b>▲ 27,58</b>	<b>▲ 28,62</b>	<b>▲ 19,80</b>

Soru No	123456789012345678901234567890
TYT Türkçe	BE dEdCDaBbccDaABbCaeEbeEEAB
Cevap Anahtarı	B ECBEAECCDEBDBADCBDBEAEAEABC
TYT Sosyal	D EBaEAcDBACECD B be DdCBCA
Cevap Anahtarı	B DBEBCEAECCDBACECCDBBACEDDDBCBCAE
TYT Matematik	C b
Cevap Anahtarı	B BADBCACECEBCDEDBEDABDCCDCBBEBC
TYT Fen	EeBBbddd A b d DEC e DCBD Ec
Cevap Anahtarı	B DEABBEBCEDEBEBCCDECBEDCBDEEBE

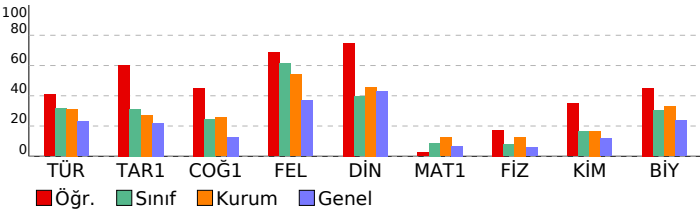

10.SINIF DENEME-1			
DERSLERE GÖRE BAŞARI ANALİZİ			S D Y B%
<b>TYT Türkçe</b>			<b>30 15 11 50</b>
<b>Türkçe</b>			<b>30 15 11 50</b>
*Dede Korkut Hikâyeleri"ni inceler ve genel özelliklerini kavrar.			2 0 1 0
Mesneviyi tanımlar ve genel özelliklerini kavrar.			4 0 3 0
Edebiyatın dinle ilişkisini belirler.			1 1 0 100
Türk edebiyatını dönemlere ayırır.			6 4 2 67
Hikâyeyi tanımlar ve hikâyenin unsurlarını belirler.			1 0 0 0
Halk hikâyesini tanımlar ve genel özelliklerini kavrar.			3 2 1 67
HİKÂYE			4 2 2 50
Noktalama işaretlerini yerinde kullanır.			4 4 0 100
Yazım kurallarına uyar.			5 2 2 40
<b>TYT Sosyal</b>			<b>30 19 6 63</b>
<b>Tarih-1</b>			<b>12 8 3 67</b>
Anadolu ya yapılan Türk güçlerinin sosyokültürel etkilerini analiz eder.			4 3 1 75
Anadolu daki ilk Türk siyasi teşekküllerinin birbirleriyle ve çevre devletlerle olan ilişkilerini uzlaşma ve çatışma bağlamında değerlendirir.			7 4 2 57
Türklerin Anadolu da devletleşme sürecini etkileyen faktörleri açıklar.			1 1 0 100
<b>Coğrafya-1</b>			<b>10 5 2 50</b>
Jeolojik zamanların özelliklerini tektonik olaylarla ilişkilendirerek açıklar.			3 2 0 67
İç kuvvetleri; yer şekillerinin oluşum sürecine etkileri açısından açıklar.			6 2 2 33
Dünya nın tektonik oluşumunu açıklar.			1 1 0 100
<b>Felsefe</b>			<b>4 3 1 75</b>
Felsefi düşüncenin özelliklerini açıklar.			2 2 0 100
Felsefenin anlamını açıklar.			2 1 1 50
<b>Din Kül. ve Ahl. Bil.</b>			<b>4 3 0 75</b>
Allah'ın varlığı ve birliği konusunda akli ve nakli delilleri analiz eder.			1 1 0 100
İsim ve sıfatlarının yansımalarını Allah'ı tanıtır.			3 2 0 67
<b>TYT Matematik</b>			<b>30 1 1 3</b>
<b>Matematik-1</b>			<b>30 1 1 3</b>
Olayların gerçekleşme sayısını toplama ve çarpma yöntemlerini kullanarak hesaplar.			7 0 0 0
n çeşit nesne ile oluşturulabilecek r li dizilişlerin (permütasyonların) kaç farklı şekilde yapılabileceğini hesaplar.			7 1 0 14
n elemanlı bir kümenin r tane elemanın kaç farklı şekilde seçilebileceğini hesaplar.			12 0 0 0
Sınırlı sayıda tekrarlayan nesnelerin dizilişlerini (permütasyonlarını) açıklayarak problemler çözer.			4 0 1 0
<b>TYT Fen</b>			<b>30 12 9 40</b>
<b>Fizik</b>			<b>10 3 5 30</b>
Elektrik Akımı, Potansiyel Farkı ve Direnç			3 2 0 67
Kati bir iletkenin direncinin bağlı olduğu değişkenleri analiz eder.			1 0 1 0
Üreteçlerin seri ve paralel bağlanma gerekliliklerini açıklar.			4 1 3 25
Elektrik akımının oluşturabileceği tehlikelere karşı alınması gereken sağlık ve güvenlik önlemlerini açıklar.			1 0 1 0
Elektrik akımı, direnç ve potansiyel farkı kavramlarını açıklar.			1 0 0 0
<b>Kimya</b>			<b>10 4 2 40</b>
Kimyanın temel kanunlarını açıklar.			8 4 1 50
Mol Kavramı			2 0 1 0
<b>Biyoloji</b>			<b>10 5 2 50</b>
Canlılarda hücre bölünmesinin gerekliliğini açıklar.			1 0 1 0
Mitoz ve Eşeysiz Üreme			5 2 1 40
Hücre döngüsünün evrelerini bilir.			4 3 0 75

SINAV SONUÇ BELGESİ							
ORDU / ÜNYE / Ünye Anadolu Lisesi							
Öğrenci				Numara		Sınıf	
NALAN ÖZTÜRK				222		10A	
Puan Türü	Puan	Genel Ort.	Dereceler				
			Snf	Kurum	İlçe	İl	Genel
TYT	▲ 198,358	165,370	12	67	67	67	264
Puanı Hesaplanan:			191	191	191	1353	
Katılımlar:			37	193	193	193	1435

Ders	Soru	Doğru	Yanlış	Net	Başarı %	Sınıf Ort.	Kurum Ort.	Genel Ort.
Türkçe	30	11	9	8,75	29	▼ 9,47	▼ 9,33	▲ 6,94
Tarih-1	12	1	1	0,75	6	▼ 3,77	▼ 3,28	▼ 2,62
Coğrafya-1	10	3	2	2,50	25	▲ 2,47	▼ 2,55	▲ 1,26
Felsefe	4	4	0	4,00	100	▲ 2,45	▲ 2,16	▲ 1,47
Din Kül. ve Ahl. Bil.	4	2	0	2,00	50	▲ 1,58	▲ 1,83	▲ 1,73
TYT Sosyal	30	10	3	9,25	31	▼ 10,26	▼ 9,81	▲ 7,08
Matematik-1	30	9	6	7,50	25	▲ 2,63	▲ 3,75	▲ 2,01
Fizik	10	1	3	0,25	3	▼ 0,78	▼ 1,27	▼ 0,59
Kimya	10	1	1	0,75	8	▼ 1,63	▼ 1,68	▼ 1,17
Biyoloji	10	1	0	1,00	10	▼ 3,02	▼ 3,28	▼ 2,37
TYT Fen	30	3	4	2,00	7	▼ 5,43	▼ 6,23	▼ 4,13
<b>Toplam:</b>	<b>120</b>	<b>33</b>	<b>22</b>	<b>27,50</b>	<b>23</b>	<b>▼ 27,58</b>	<b>▼ 28,62</b>	<b>▲ 19,80</b>

Soru No 123456789012345678901234567890

TYT Türkçe BEE CDdecBcD b bC aE bEeB  
Cevap Anahtarı B ECBEAECCDEBDBADCABDCBBEAEABC

TYT Sosyal a B ECD abDDBCBC  
Cevap Anahtarı B DBEBCEAECEBACECDDBBACEDDDBCBAE

TYT Matematik ADBCA b aD d eA b C aC  
Cevap Anahtarı B BADBCACECEBCDEDBEDABDCCDCBBEBC

TYT Fen aea E a C E  
Cevap Anahtarı B DEABBEBCEDEBECBDECBDEEBE

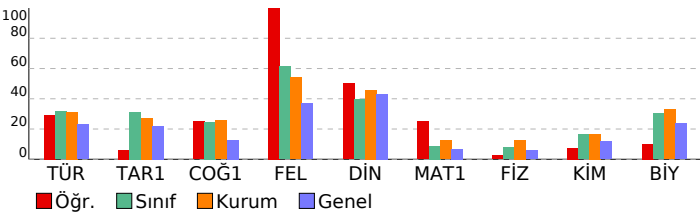

10.SINIF DENEME-1			
DERSLERE GÖRE BAŞARI ANALİZİ			
S	D	Y	B%
<b>TYT Türkçe</b>			
Türkçe			
*Dede Korkut Hikâyeleri'ni inceler ve genel özelliklerini kavrar.			
Mesneviyi tanımlar ve genel özelliklerini kavrar.			
Edebiyatın dinle ilişkisini belirler.			
Türk edebiyatını dönemlere ayırır.			
Hikâyeyi tanımlar ve hikâyenin unsurlarını belirler.			
Halk hikâyesini tanımlar ve genel özelliklerini kavrar.			
HİKÂYE			
Noktalama işaretlerini yerinde kullanır.			
Yazım kurallarına uyar.			
<b>TYT Sosyal</b>			
Tarih-1			
Anadolu ya yapılan Türk güçlerinin sosyokültürel etkilerini analiz eder.			
Anadolu daki ilk Türk siyasi teşekküllerinin birbirleriyle ve çevre devletlerle olan ilişkilerini uzlaşma ve çatışma bağlamında değerlendirir.			
Türklerin Anadolu da devletleşme sürecine etkileyen faktörleri açıklar.			
<b>Coğrafya-1</b>			
Jeolojik zamanların özelliklerini tektonik olaylarla ilişkilendirerek açıklar.			
İç kuvvetleri; yer şekillerinin oluşum sürecine etkileri açısından açıklar.			
Dünya nın tektonik oluşumunu açıklar.			
<b>Felsefe</b>			
Felsefi düşüncenin özelliklerini açıklar.			
Felsefenin anlamını açıklar.			
<b>Din Kül. ve Ahl. Bil.</b>			
Allah'ın varlığı ve birliği konusunda akli ve nakli delilleri analiz eder.			
İsim ve sıfatlarının yansımalarını Allah'ta tanır.			
<b>TYT Matematik</b>			
Matematik-1			
Olayların gerçekleşme sayısını toplama ve çarpma yöntemlerini kullanarak hesaplar.			
n çeşit nesne ile oluşturulabilecek r li dizilişlerin (permütasyonların) kaç farklı şekilde yapılabileceğini hesaplar.			
n elemanlı bir kümenin r tane elemanının kaç farklı şekilde seçilebileceğini hesaplar.			
Sınırlı sayıda tekrarlayan nesnelerin dizilişlerini (permütasyonlarını) açıklayarak problemler çözer.			
<b>TYT Fen</b>			
Fizik			
Elektrik Akımı, Potansiyel Farkı ve Direnç			
Kati bir iletkenin direncinin bağlı olduğu değişkenleri analiz eder.			
Üreteçlerin seri ve paralel bağlanma gerekliliklerini açıklar.			
Elektrik akımının oluşturabileceği tehlikelere karşı alınması gereken sağlık ve güvenlik önlemlerini açıklar.			
Elektrik akımı, direnç ve potansiyel farkı kavramlarını açıklar.			
<b>Kimya</b>			
Kimyanın temel kanunlarını açıklar.			
Mol Kavramı			
<b>Biyoloji</b>			
Canlılarda hücre bölünmesinin gerekliliğini açıklar.			
Mitoz ve Eşeysiz Üreme			
Hücre döngüsünün evrelerini bilir.			

SINAV SONUÇ BELGESİ							
ORDU / ÜNYE / Ünye Anadolu Lisesi							
Öğrenci				Numara		Sınıf	
NESLIHAN DEMİR				210		10A	
Puan Türü	Puan	Genel Ort.	Dereceler				
			Snf	Kurum	İlçe	İl	Genel
TYT	▲ 216,713	165,370	4	47	47	47	170
Puanı Hesaplanan:			191	191	191	191	1353
Katılımlar:			37	193	193	193	1435

Ders	Soru	Doğru	Yanlış	Net	Başarı %	Sınıf Ort.	Kurum Ort.	Genel Ort.
Türkçe	30	14	8	12,00	40	▲ 9,47	▲ 9,33	▲ 6,94
Tarih-1	12	3	1	2,75	23	▼ 3,77	▼ 3,28	▲ 2,62
Coğrafya-1	10	3	2	2,50	25	▲ 2,47	▼ 2,55	▲ 1,26
Felsefe	4	3	1	2,75	69	▲ 2,45	▲ 2,16	▲ 1,47
Din Kül. ve Ahl. Bil.	4	1	0	1,00	25	▼ 1,58	▼ 1,83	▼ 1,73
TYT Sosyal	30	10	4	9,00	30	▼ 10,26	▼ 9,81	▲ 7,08
Matematik-1	30	7	2	6,50	22	▲ 2,63	▲ 3,75	▲ 2,01
Fizik	10	3	4	2,00	20	▲ 0,78	▲ 1,27	▲ 0,59
Kimya	10	2	2	1,50	15	▼ 1,63	▼ 1,68	▲ 1,17
Biyoloji	10	4	1	3,75	38	▲ 3,02	▲ 3,28	▲ 2,37
TYT Fen	30	9	7	7,25	24	▲ 5,43	▲ 6,23	▲ 4,13
<b>Toplam:</b>	<b>120</b>	<b>40</b>	<b>21</b>	<b>34,75</b>	<b>29</b>	<b>▲ 27,58</b>	<b>▲ 28,62</b>	<b>▲ 19,80</b>

Soru No	123456789012345678901234567890
TYT Türkçe	c BE ECCD BaaAD b bCaBE EaAe
Cevap Anahtarı	B ECBEEAECCDEBDBADCABDCBBEAEAEABC
TYT Sosyal	D c E C E dBbC bDBC
Cevap Anahtarı	B DBEBCEAECEBACECCDBBACEDDDBCBAE
TYT Matematik	AD C C eB a BC
Cevap Anahtarı	B BADBCACECEBCDEDBEDABDCCDCBBEBC
TYT Fen	eeBE CdaA e b C aCB BE
Cevap Anahtarı	B DEABBEBCEDAEBBCDECBEDCBDEEBE

10.SINIF DENEME-1			
DERSLERE GÖRE BAŞARI ANALİZİ			S D Y B%
<b>TYT Türkçe</b>			<b>30 14 8 47</b>
<b>Türkçe</b>			<b>30 14 8 47</b>
*Dede Korkut Hikâyeleri"ni inceler ve genel özelliklerini kavrar.			2 0 2 0
Mesneviyi tanımlar ve genel özelliklerini kavrar.			4 1 0 25
Edebiyatın dinle ilişkisini belirler.			1 1 0 100
Türk edebiyatını dönemlere ayırır.			6 4 1 67
Hikâyeyi tanımlar ve hikâyenin unsurlarını belirler.			1 0 0 0
Halk hikâyesini tanımlar ve genel özelliklerini kavrar.			3 2 0 67
HİKÂYE			4 3 1 75
Noktalama işaretlerini yerinde kullanır.			4 2 1 50
Yazım kurallarına uyar.			5 1 3 20
<b>TYT Sosyal</b>			<b>30 10 4 33</b>
<b>Tarih-1</b>			<b>12 3 1 25</b>
Anadolu ya yapılan Türk güçlerinin sosyokültürel etkilerini analiz eder.			4 1 1 25
Anadolu daki ilk Türk siyasi teşekküllerinin birbirleriyle ve çevre devletlerle olan ilişkilerini uzlaşma ve çatışma bağlamında değerlendirir.			7 1 0 14
Türklerin Anadolu da devletleşme sürecini etkileyen faktörleri açıklar.			1 1 0 100
<b>Coğrafya-1</b>			<b>10 3 2 30</b>
Jeolojik zamanların özelliklerini tektonik olaylarla ilişkilendirerek açıklar.			3 1 0 33
İç kuvvetleri; yer şekillerinin oluşum sürecine etkileri açısından açıklar.			6 2 2 33
Dünya nın tektonik oluşumunu açıklar.			1 0 0 0
<b>Felsefe</b>			<b>4 3 1 75</b>
Felsefi düşüncenin özelliklerini açıklar.			2 1 1 50
Felsefenin anlamını açıklar.			2 2 0 100
<b>Din Kül. ve Ahl. Bil.</b>			<b>4 1 0 25</b>
Allah'ın varlığı ve birliği konusunda akli ve nakli delilleri analiz eder.			1 1 0 100
İsim ve sıfatlarının yansımalarını Allah'ı tanıtır.			3 0 0 0
<b>TYT Matematik</b>			<b>30 7 2 23</b>
<b>Matematik-1</b>			<b>30 7 2 23</b>
Olayların gerçekleşme sayısını toplama ve çarpma yöntemlerini kullanarak hesaplar.			7 2 0 29
n çeşit nesne ile oluşturulabilecek r li dizilişlerin (permütasyonların) kaç farklı şekilde yapılabileceğini hesaplar.			7 2 0 29
n elemanlı bir kümenin r tane elemanın kaç farklı şekilde seçilebileceğini hesaplar.			12 3 2 25
Sinirli sayıda tekrarlayan nesnelerin dizilişlerini (permütasyonlarını) açıklayarak problemler çözer.			4 0 0 0
<b>TYT Fen</b>			<b>30 9 7 30</b>
<b>Fizik</b>			<b>10 3 4 30</b>
Elektrik Akımı, Potansiyel Farkı ve Direnç			3 0 1 0
Kati bir iletkenin direncinin bağlı olduğu değişkenleri analiz eder.			1 0 1 0
Üreteçlerin seri ve paralel bağlanma gerekliliklerini açıklar.			4 2 1 50
Elektrik akımının oluşturabileceği tehlikelere karşı alınması gereken sağlık ve güvenlik önlemlerini açıklar.			1 1 0 100
Elektrik akımı, direnç ve potansiyel farkı kavramlarını açıklar.			1 0 1 0
<b>Kimya</b>			<b>10 2 2 20</b>
Kimyanın temel kanunlarını açıklar.			8 2 2 25
Mol Kavramı			2 0 0 0
<b>Biyoloji</b>			<b>10 4 1 40</b>
Canlılarda hücre bölünmesinin gerekliliğini açıklar.			1 0 0 0
Mitoz ve Eşeysiz Üreme			5 2 0 40
Hücre döngüsünün evrelerini bilir.			4 2 1 50

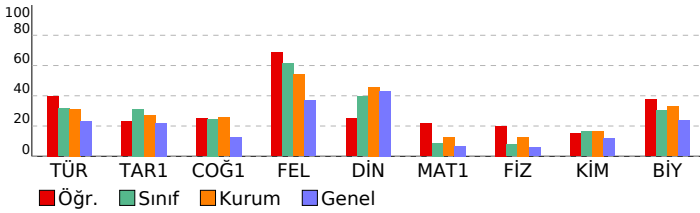

SINAV SONUÇ BELGESİ								10.SINIF DENEME-1			
ORDU / ÜNYE / Ünye Anadolu Lisesi								DERSLERE GÖRE BAŞARI ANALİZİ			
Öğrenci				Numara		Sınıf		S D Y B%			
Ş LEYLA DİKCİ				216		10A		TYT Türkçe 30 11 18 37			
Puan Türü		Puan	Genel Ort.	Dereceler				Türkçe 30 11 18 37			
TYT		▲ 171,955	165,370	Snf	Kurum	İlçe	İl	*Dede Korkut Hikâyeleri"ni inceler ve genel özelliklerini kavrar. 2 0 2 0			
Puanı Hesaplanan:				191	191	191	191	Mesneviyi tanımlar ve genel özelliklerini kavrar. 4 0 3 0			
Katılımlar:				37	193	193	193	Edebiyatın dinle ilişkisini belirler. 1 0 1 0			
								Türk edebiyatını dönemlere ayırır. 6 4 2 67			
								Hikâyeyi tanımlar ve hikâyenin unsurlarını belirler. 1 1 0 100			
								Halk hikâyesini tanımlar ve genel özelliklerini kavrar. 3 2 1 67			
								HİKÂYE 4 3 1 75			
								Noktalama işaretlerini yerinde kullanır. 4 0 4 0			
								Yazım kurallarına uyar. 5 1 4 20			
TYT Sosyal 30 18 11 60								TYT Sosyal 30 18 11 60			
Tarih-1 12 7 5 5,75 48 ▲ 3,77 ▲ 3,28 ▲ 2,62								Tarih-1 12 7 5 5,75 48 ▲ 3,77 ▲ 3,28 ▲ 2,62			
Coğrafya-1 10 5 4 4,00 40 ▲ 2,47 ▲ 2,55 ▲ 1,26								Coğrafya-1 10 5 4 4,00 40 ▲ 2,47 ▲ 2,55 ▲ 1,26			
Felsefe 4 3 1 2,75 69 ▲ 2,45 ▲ 2,16 ▲ 1,47								Felsefe 4 3 1 2,75 69 ▲ 2,45 ▲ 2,16 ▲ 1,47			
Din Kül. ve Ahl. Bil. 4 3 1 2,75 69 ▲ 1,58 ▲ 1,83 ▲ 1,73								Din Kül. ve Ahl. Bil. 4 3 1 2,75 69 ▲ 1,58 ▲ 1,83 ▲ 1,73			
TYT Sosyal 30 18 11 15,25 51 ▲ 10,26 ▲ 9,81 ▲ 7,08								TYT Sosyal 30 18 11 15,25 51 ▲ 10,26 ▲ 9,81 ▲ 7,08			
Matematik-1 30 6 20 1,00 3 ▼ 2,63 ▼ 3,75 ▼ 2,01								Matematik-1 30 6 20 1,00 3 ▼ 2,63 ▼ 3,75 ▼ 2,01			
Fizik 10 4 6 2,50 25 ▲ 0,78 ▲ 1,27 ▲ 0,59								Fizik 10 4 6 2,50 25 ▲ 0,78 ▲ 1,27 ▲ 0,59			
Kimya 10 1 5 -0,25 -3 ▼ 1,63 ▼ 1,68 ▼ 1,17								Kimya 10 1 5 -0,25 -3 ▼ 1,63 ▼ 1,68 ▼ 1,17			
Biyoloji 10 3 7 1,25 13 ▼ 3,02 ▼ 3,28 ▼ 2,37								Biyoloji 10 3 7 1,25 13 ▼ 3,02 ▼ 3,28 ▼ 2,37			
TYT Fen 30 8 18 3,50 12 ▼ 5,43 ▼ 6,23 ▼ 4,13								TYT Fen 30 8 18 3,50 12 ▼ 5,43 ▼ 6,23 ▼ 4,13			
Toplam: 120 43 67 26,25 22 ▼ 27,58 ▼ 28,62 ▲ 19,80								Toplam: 120 43 67 26,25 22 ▼ 27,58 ▼ 28,62 ▲ 19,80			

Ders	Soru	Doğru	Yanlış	Net	Başarı %	Sınıf Ort.	Kurum Ort.	Genel Ort.
Türkçe	30	11	18	6,50	22	▼ 9,47	▼ 9,33	▼ 6,94
Tarih-1	12	7	5	5,75	48	▲ 3,77	▲ 3,28	▲ 2,62
Coğrafya-1	10	5	4	4,00	40	▲ 2,47	▲ 2,55	▲ 1,26
Felsefe	4	3	1	2,75	69	▲ 2,45	▲ 2,16	▲ 1,47
Din Kül. ve Ahl. Bil.	4	3	1	2,75	69	▲ 1,58	▲ 1,83	▲ 1,73
TYT Sosyal	30	18	11	15,25	51	▲ 10,26	▲ 9,81	▲ 7,08
Matematik-1	30	6	20	1,00	3	▼ 2,63	▼ 3,75	▼ 2,01
Fizik	10	4	6	2,50	25	▲ 0,78	▲ 1,27	▲ 0,59
Kimya	10	1	5	-0,25	-3	▼ 1,63	▼ 1,68	▼ 1,17
Biyoloji	10	3	7	1,25	13	▼ 3,02	▼ 3,28	▼ 2,37
TYT Fen	30	8	18	3,50	12	▼ 5,43	▼ 6,23	▼ 4,13
Toplam:	120	43	67	26,25	22	▼ 27,58	▼ 28,62	▲ 19,80

Soru No	123456789012345678901234567890
TYT Türkçe	dadEEdeEaDdBbBeaCAebCaBE caeee
Cevap Anahtarı	B ECBEAECCDEBDBADCABDCBBEAEAEABC
TYT Sosyal	eBEbbEAdeaBAa bDeBBeCEbDBCBCcE
Cevap Anahtarı	B DBEBCEAECEBACECDDBBACEDDDBCBCE
TYT Matematik	CcbbabdacEeBbDddeaeecBadea
Cevap Anahtarı	B BADBCACECEBCDEDBEDABDCCDCBBEBC
TYT Fen	aceBBEdadDAb ade b ecaaBeEEea
Cevap Anahtarı	B DEABBEBCEDEBECDECEBDEBDEE

Anadolu ya yapılan Türk güçlerinin sosyokültürel etkilerini analiz eder.				4	2	2	50
Anadolu daki ilk Türk siyasi teşekküllerinin birbirleriyle ve çevre devletlerle olan ilişkilerini uzlaşma ve çatışma bağlamında değerlendirir.				7	4	3	57
Türklerin Anadolu da devletleşme sürecini etkileyen faktörleri açıklar.				1	1	0	100
Coğrafya-1 10 5 4 50				Jeolojik zamanların özelliklerini tektonik olaylarla ilişkilendirerek açıklar. 3 0 2 0			
İç kuvvetleri; yer şekillerinin oluşum sürecine etkileri açısından açıklar.				6	4	2	67
Dünya nın tektonik oluşumunu açıklar.				1	1	0	100
Felsefe 4 3 1 75				Felsefi düşüncenin özelliklerini açıklar. 2 1 1 50			
Felsefenin anlamını açıklar.				2	2	0	100
Din Kül. ve Ahl. Bil. 4 3 1 75				Allah'ın varlığı ve birliği konusunda akli ve nakli delilleri analiz eder. 1 1 0 100			
İsim ve sıfatlarının yansımalarını Allah'tan tanımlar.				3	2	1	67
TYT Matematik 30 6 20 20				Matematik-1 30 6 20 20			
Olayların gerçekleşme sayısını toplama ve çarpma yöntemlerini kullanarak hesaplar.				7	1	2	14
n çeşit nesne ile oluşturulabilecek r li dizilişlerin (permütasyonların) kaç farklı şekilde yapılabileceğini hesaplar.				7	1	6	14
n elemanlı bir kümenin r tane elemanın kaç farklı şekilde seçilebileceğini hesaplar.				12	2	10	17
Sinirli sayıda tekrarlayan nesnelerin dizilişlerini (permütasyonlarını) açıklayarak problemler çözer.				4	2	2	50
TYT Fen 30 8 18 27				Fizik 10 4 6 40			
Elektrik Akımı, Potansiyel Farkı ve Direnç 3 1 2 33				Kati bir iletkenin direncinin bağlı olduğu değişkenleri analiz eder. 1 0 1 0			
Üreteçlerin seri ve paralel bağlanma gerekliliklerini açıklar.				4	1	3	25
Elektrik akımının oluşturabileceği tehlikelere karşı alınması gereken sağlık ve güvenlik önlemlerini açıklar.				1	1	0	100
Elektrik akımı, direnç ve potansiyel farkı kavramlarını açıklar.				1	1	0	100
Kimya 10 1 5 10				Kimyanın temel kanunlarını açıklar. 8 1 5 13			
Mol Kavramı 2 0 0 0				Biyoloji 10 3 7 30			
Canlılarda hücre bölünmesinin gerekliliğini açıklar.				1	0	1	0
Mitoz ve Eşeysiz Üreme 5 2 3 40				Hücre döngüsünün evrelerini bilir. 4 1 3 25			

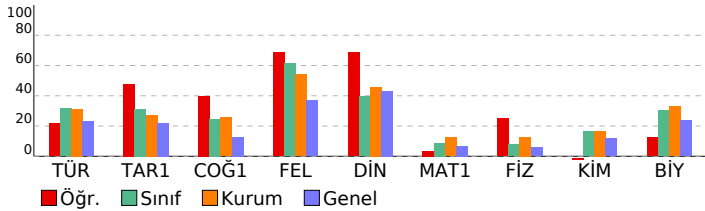

SINAV SONUÇ BELGESİ								10.SINIF DENEME-1			
ORDU / ÜNYE / Ünye Anadolu Lisesi								DERSLERE GÖRE BAŞARI ANALİZİ			
Öğrenci		Numara		Sınıf				S D Y B%			
SALİH İLİK		226		10A				TYT Türkçe 30 10 15 33			
Puan Türü	Puan	Genel Ort.	Dereceler								
			Snf	Kurum	İlçe	İl	Genel				
TYT	▲ 177,675	165,370	20	110	110	110	432				
Puanı Hesaplanan:			191	191	191	191	1353				
Katılımlar:			37	193	193	193	1435				

Ders	Soru	Doğru	Yanlış	Net	Başarı %	Sınıf Ort.	Kurum Ort.	Genel Ort.
Türkçe	30	10	15	6,25	21	▼ 9,47	▼ 9,33	▼ 6,94
Tarih-1	12	7	4	6,00	50	▲ 3,77	▲ 3,28	▲ 2,62
Coğrafya-1	10	4	5	2,75	28	▲ 2,47	▲ 2,55	▲ 1,26
Felsefe	4	3	1	2,75	69	▲ 2,45	▲ 2,16	▲ 1,47
Din Kül. ve Ahl. Bil.	4	4	0	4,00	100	▲ 1,58	▲ 1,83	▲ 1,73
TYT Sosyal	30	18	10	15,50	52	▲ 10,26	▲ 9,81	▲ 7,08
Matematik-1	30	8	18	3,50	12	▲ 2,63	▼ 3,75	▲ 2,01
Fizik	10	1	9	-1,25	-13	▼ 0,78	▼ 1,27	▼ 0,59
Kimya	10	0	5	-1,25	-13	▼ 1,63	▼ 1,68	▼ 1,17
Biyoloji	10	4	5	2,75	28	▼ 3,02	▼ 3,28	▲ 2,37
TYT Fen	30	5	19	0,25	1	▼ 5,43	▼ 6,23	▼ 4,13
<b>Toplam:</b>	<b>120</b>	<b>41</b>	<b>62</b>	<b>25,50</b>	<b>21</b>	<b>▼ 27,58</b>	<b>▼ 28,62</b>	<b>▲ 19,80</b>

Soru No	1234567890123456789012345678901234567890
TYT Türkçe	BbbaaDdB EeADCb BccbcBbC e bd
Cevap Anahtarı	A BEECCDEBEAEACADCBDBEAEBCBCEA
TYT Sosyal	EB DBEbaaAbBdDEaebC BaBeDCCBEA
Cevap Anahtarı	A EBCDBECDEAABCDECBACDBEBDDCCBEA
TYT Matematik	DcBbcdbaebCacc bDdDaBbeDa Bd
Cevap Anahtarı	A DBBAECEBCACBEDCEDCBABCBCBE
TYT Fen	eccEdeacdd bcdbe BeEdEDadc
Cevap Anahtarı	A ABDEEDBEBCDAECAEBBCCBDEBEDBEE

<b>TYT Türkçe</b>				<b>30 10 15 33</b>
<b>Türkçe</b>				<b>30 10 15 33</b>
Edebiyatın dinle ilişkisini belirler.	1	1	0	100
Türk edebiyatını dönemlere ayırır.	6	2	4	33
"Dede Korkut Hikâyeleri"ni inceler ve genel özelliklerini kavrar.	2	0	1	0
Mesneviyi tanımlar ve genel özelliklerini kavrar.	4	1	2	25
Halk hikâyesini tanımlar ve genel özelliklerini kavrar.	3	2	1	67
Hikâyeyi tanımlar ve hikâyenin unsurlarını belirler.	1	0	0	0
HİKÂYE	4	2	2	50
Noktalama işaretlerini yerinde kullanır.	4	1	3	25
Yazım kurallarına uyar.	5	1	2	20
<b>TYT Sosyal</b>				<b>30 18 10 60</b>
<b>Tarih-1</b>				<b>12 7 4 58</b>
Anadolu ya yapılan Türk göçlerinin sosyokültürel etkilerini analiz eder.	4	3	0	75
Anadolu daki ilk Türk siyasi teşekküllerinin birbirleriyle ve çevre devletlerle olan ilişkilerini uzlaşma ve çatışma bağlamında değerlendirir.	7	4	3	57
Türklerin Anadolu da devletleşme sürecini etkileyen faktörleri açıklar.	1	0	1	0
<b>Coğrafya-1</b>				<b>10 4 5 40</b>
Jeolojik zamanların özelliklerini tektonik olaylarla ilişkilendirerek açıklar.	3	1	1	33
Dünya nın tektonik oluşumunu açıklar.	1	1	0	100
İç kuvvetleri; yer şekillerinin oluşum sürecine etkileri açısından açıklar.	6	2	4	33
<b>Felsefe</b>				<b>4 3 1 75</b>
Felsefenin anlamını açıklar.	2	2	0	100
Felsefi düşüncenin özelliklerini açıklar.	2	1	1	50
<b>Din Kül. ve Ahl. Bil.</b>				<b>4 4 0 100</b>
İsim ve sıfatlarının yansımalarıyla Allah'ı tanıır.	3	3	0	100
Allah'ın varlığı ve birliği konusunda akil ve nakli delilleri analiz eder.	1	1	0	100
<b>TYT Matematik</b>				<b>30 8 18 27</b>
<b>Matematik-1</b>				<b>30 8 18 27</b>
Olayların gerçekleşme sayısını toplama ve çarpma yöntemlerini kullanarak hesaplar.	7	3	4	43
n çeşit nesne ile oluşturulabilecek r li dizilişlerin (permütasyonların) kaç farklı şekilde yapılabileceğini hesaplar.	7	1	5	14
n elemanlı bir kümenin r tane elemanın kaç farklı şekilde seçilebileceğini hesaplar.	12	3	7	25
Sınırlı sayıda tekrarlayan nesnelerin dizilişlerini (permütasyonlarını) açıklayarak problemler çözer.	4	1	2	25
<b>TYT Fen</b>				<b>30 5 19 17</b>
<b>Fizik</b>				<b>10 1 9 10</b>
Katı bir iletkenin direncinin bağlı olduğu değişkenleri analiz eder.	1	0	1	0
Elektrik Akımı, Potansiyel Farkı ve Direnç	3	1	2	33
Üreteçlerin seri ve paralel bağlanma gerekliliklerini açıklar.	4	0	4	0
Elektrik akımı, direnç ve potansiyel farkı kavramlarını açıklar.	1	0	1	0
Elektrik akımının oluşturabileceği tehlikelere karşı alınması gereken sağlık ve güvenlik önlemlerini açıklar.	1	0	1	0
<b>Kimya</b>				<b>10 0 5 0</b>
Kimyanın temel kanunlarını açıklar.	8	0	4	0
Mol Kavramı	2	0	1	0
<b>Biyoloji</b>				<b>10 4 5 40</b>
Hücre döngüsünün evrelerini bilir.	4	1	2	25
Mitoz ve Eşeysiz Üreme	5	3	2	60
Canlılarda hücre bölünmesinin gerekliliğini açıklar.	1	0	1	0

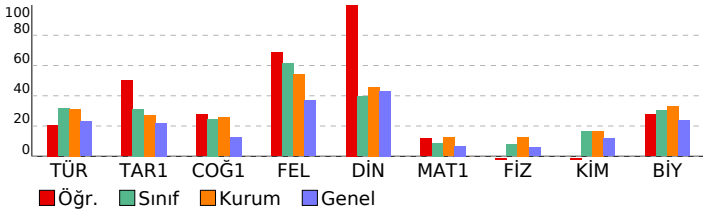



SINAV SONUÇ BELGESİ							
ORDU / ÜNYE / Ünye Anadolu Lisesi							
Öğrenci				Numara		Sınıf	
SELİN ATA				410		10A	
Puan Türü	Puan	Genel Ort.	Dereceler				
			Snf	Kurum	İlçe	İl	Genel
TYT	▲ 219,068	165,370	3	42	42	42	155
Puanı Hesaplanan:			191	191	191	191	1353
Katılımlar:			37	193	193	193	1435

Ders	Soru	Doğru	Yanlış	Net	Başarı %	Sınıf Ort.	Kurum Ort.	Genel Ort.
Türkçe	30	17	7	15,25	51	▲ 9,47	▲ 9,33	▲ 6,94
Tarih-1	12	5	7	3,25	27	▼ 3,77	▼ 3,28	▲ 2,62
Coğrafya-1	10	5	3	4,25	43	▲ 2,47	▲ 2,55	▲ 1,26
Felsefe	4	3	1	2,75	69	▲ 2,45	▲ 2,16	▲ 1,47
Din Kül. ve Ahl. Bil.	4	1	0	1,00	25	▼ 1,58	▼ 1,83	▼ 1,73
TYT Sosyal	30	14	11	11,25	38	▲ 10,26	▲ 9,81	▲ 7,08
Matematik-1	30	5	8	3,00	10	▲ 2,63	▼ 3,75	▲ 2,01
Fizik	10	3	5	1,75	18	▲ 0,78	▲ 1,27	▲ 0,59
Kimya	10	2	0	2,00	20	▲ 1,63	▲ 1,68	▲ 1,17
Biyoloji	10	5	3	4,25	43	▲ 3,02	▲ 3,28	▲ 2,37
TYT Fen	30	10	8	8,00	27	▲ 5,43	▲ 6,23	▲ 4,13
<b>Toplam:</b>	<b>120</b>	<b>46</b>	<b>34</b>	<b>37,50</b>	<b>31</b>	<b>▲ 27,58</b>	<b>▲ 28,62</b>	<b>▲ 19,80</b>

Soru No	123456789012345678901234567890
TYT Türkçe	c BE dCCdC aBAD bBbCBBa EEABC
Cevap Anahtarı	B ECBEAECCDEBDBADCBDCBBEAEABC
TYT Sosyal	eaEBacAabbBAde DDBeAe eDCB
Cevap Anahtarı	B DBEBCEAECDDBACEDDBACEDDBCBCAE
TYT Matematik	eA eCdbbC Ca bB c
Cevap Anahtarı	B BADBCACECEBCDEDBEDABDCCDCBBEBC
TYT Fen	cadBB adD D D BaDdBaEE
Cevap Anahtarı	B DEABBEBCEDEBECDECBEDCBDEEBE

10.SINIF DENEME-1			
DERSLERE GÖRE BAŞARI ANALİZİ			S D Y B%
TYT Türkçe			30 17 7 57
Türkçe			30 17 7 57
*Dede Korkut Hikâyeleri'ni inceler ve genel özelliklerini kavrar.			2 0 2 0
Mesneviyi tanımlar ve genel özelliklerini kavrar.			4 1 0 25
Edebiyatın dinle ilişkisini belirler.			1 1 0 100
Türk edebiyatını dönemlere ayırır.			6 3 2 50
Hikâyeyi tanımlar ve hikâyenin unsurlarını belirler.			1 0 0 0
Halk hikâyesini tanımlar ve genel özelliklerini kavrar.			3 1 1 33
HİKÂYE			4 3 1 75
Noktalama işaretlerini yerinde kullanır.			4 4 0 100
Yazım kurallarına uyar.			5 4 1 80
TYT Sosyal			30 14 11 47
Tarih-1			12 5 7 42
Anadolu ya yapılan Türk güçlerinin sosyokültürel etkilerini analiz eder.			4 2 2 50
Anadolu daki ilk Türk siyasi teşekküllerinin birbirleriyle ve çevre devletlerle olan ilişkilerini uzlaşma ve çatışma bağlamında değerlendirir.			7 3 4 43
Türklerin Anadolu da devletleşme sürecini etkileyen faktörleri açıklar.			1 0 1 0
Coğrafya-1			10 5 3 50
Jeolojik zamanların özelliklerini tektonik olaylarla ilişkilendirerek açıklar.			3 2 1 67
İç kuvvetleri; yer şekillerinin oluşum sürecine etkileri açısından açıklar.			6 2 2 33
Dünya nın tektonik oluşumunu açıklar.			1 1 0 100
Felsefe			4 3 1 75
Felsefi düşüncenin özelliklerini açıklar.			2 1 1 50
Felsefenin anlamını açıklar.			2 2 0 100
Din Kül. ve Ahl. Bil.			4 1 0 25
Allah'ın varlığı ve birliği konusunda aklî ve naklî delilleri analiz eder.			1 1 0 100
İsim ve sıfatlarının yansımalarını Allah'ı tanıtır.			3 0 0 0
TYT Matematik			30 5 8 17
Matematik-1			30 5 8 17
Olayların gerçekleşme sayısını toplama ve çarpma yöntemlerini kullanarak hesaplar.			7 1 3 14
n çeşit nesne ile oluşturulabilecek r li dizilişlerin (permütasyonların) kaç farklı şekilde yapılabileceğini hesaplar.			7 2 2 29
n elemanlı bir kümenin r tane elemanın kaç farklı şekilde seçilebileceğini hesaplar.			12 2 2 17
Sınırlı sayıda tekrarlayan nesnelerin dizilişlerini (permütasyonlarını) açıklayarak problemler çözer.			4 0 1 0
TYT Fen			30 10 8 33
Fizik			10 3 5 30
Elektrik Akımı, Potansiyel Farkı ve Direnç			3 1 2 33
Kati bir iletkenin direncinin bağlı olduğu değişkenleri analiz eder.			1 0 1 0
Üreteçlerin seri ve paralel bağlanma gerekliliklerini açıklar.			4 1 2 25
Elektrik akımının oluşturabileceği tehlikelere karşı alınması gereken sağlık ve güvenlik önlemlerini açıklar.			1 0 0 0
Elektrik akımı, direnç ve potansiyel farkı kavramlarını açıklar.			1 1 0 100
Kimya			10 2 0 20
Kimyanın temel kanunlarını açıklar.			8 2 0 25
Mol Kavramı			2 0 0 0
Biyoloji			10 5 3 50
Canlılarda hücre bölünmesinin gerekliliğini açıklar.			1 1 0 100
Mitoz ve Eşeysiz Üreme			5 2 2 40
Hücre döngüsünün evrelerini bilir.			4 2 1 50

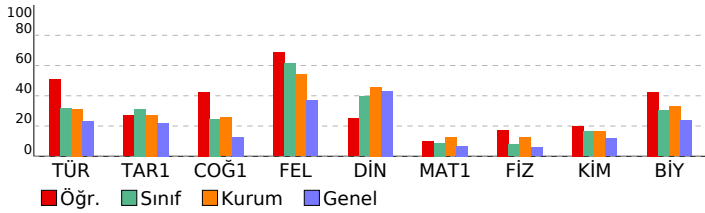

SINAV SONUÇ BELGESİ							
ORDU / ÜNYE / Ünye Anadolu Lisesi							
Öğrenci				Numara		Sınıf	
SERKAN K				198		10A	
Puan Türü	Puan	Genel Ort.	Dereceler				
			Snf	Kurum	İlçe	İl	Genel
TYT	▲ 185,960	165,370	18	90	90	90	356
	Puanı Hesaplanan:		191	191	191	191	1353
Katılımlar:			37	193	193	193	1435

Ders	Soru	Doğru	Yanlış	Net	Başarı %	Sınıf Ort.	Kurum Ort.	Genel Ort.
Türkçe	30	15	12	12,00	40	▲ 9,47	▲ 9,33	▲ 6,94
Tarih-1	12	7	5	5,75	48	▲ 3,77	▲ 3,28	▲ 2,62
Coğrafya-1	10	4	6	2,50	25	▲ 2,47	▼ 2,55	▲ 1,26
Felsefe	4	3	1	2,75	69	▲ 2,45	▲ 2,16	▲ 1,47
Din Kül. ve Ahl. Bil.	4	2	1	1,75	44	▲ 1,58	▼ 1,83	▲ 1,73
TYT Sosyal	30	16	13	12,75	43	▲ 10,26	▲ 9,81	▲ 7,08
Matematik-1	30	2	14	-1,50	-5	▼ 2,63	▼ 3,75	▼ 2,01
Fizik	10	5	5	3,75	38	▲ 0,78	▲ 1,27	▲ 0,59
Kimya	10	5	4	4,00	40	▲ 1,63	▲ 1,68	▲ 1,17
Biyoloji	10	2	7	0,25	3	▼ 3,02	▼ 3,28	▼ 2,37
TYT Fen	30	12	16	8,00	27	▲ 5,43	▲ 6,23	▲ 4,13
<b>Toplam:</b>	<b>120</b>	<b>45</b>	<b>55</b>	<b>31,25</b>	<b>26</b>	<b>▲ 27,58</b>	<b>▲ 28,62</b>	<b>▲ 19,80</b>

Soru No	123456789012345678901234567890
TYT Türkçe	BEc CadBEAE ADCbbBcE EdbeaBaaA
Cevap Anahtarı	A BEECCDEBEAEACADCADBBEAEBDCBBCEA
TYT Sosyal	deaDBECaEAbBbaEaebCDgEBDDeCB e
Cevap Anahtarı	A EBCDBECDEAABCDECBACDBEBDDCCBEA
TYT Matematik	cdaAbdd Cc a cba d ea
Cevap Anahtarı	A DBBAECEBCACBEDCDEDCBABBDCBCBE
TYT Fen	eBcEdDBbBaDAcEb aBdedbcebDa E
Cevap Anahtarı	A ABDEEDBEBCDAECAEBBCCBDEBEBEE

10.SINIF DENEME-1							
DERSLERE GÖRE BAŞARI ANALİZİ				S	D	Y	B%
<b>TYT Türkçe</b>				<b>30</b>	<b>15</b>	<b>12</b>	<b>50</b>
<b>Türkçe</b>				<b>30</b>	<b>15</b>	<b>12</b>	<b>50</b>
Edebiyatın dinle ilgisini belirler.				1	1	0	100
Türk edebiyatını dönemlere ayırır.				6	4	1	67
"Dede Korkut Hikâyeleri"ni inceler ve genel özelliklerini kavrar.				2	0	2	0
Mesneviyi tanımlar ve genel özelliklerini kavrar.				4	2	0	50
Halk hikâyesini tanımlar ve genel özelliklerini kavrar.				3	1	2	33
Hikâyeyi tanımlar ve hikâyenin unsurlarını belirler.				1	1	0	100
HİKÂYE				4	3	1	75
Noktalama işaretlerini yerinde kullanır.				4	3	1	75
Yazım kurallarına uyar.				5	0	5	0
<b>TYT Sosyal</b>				<b>30</b>	<b>16</b>	<b>13</b>	<b>53</b>
<b>Tarih-1</b>				<b>12</b>	<b>7</b>	<b>5</b>	<b>58</b>
Anadolu ya yapılan Türk güçlerinin sosyokültürel etkilerini analiz eder.				4	1	3	25
Anadolu daki ilk Türk siyasi teşekküllerinin birbirleriyle ve çevre devletlerle olan ilişkilerini uzlaşma ve çatışma bağlamında değerlendirir.				7	5	2	71
Türklerin Anadolu da devletleşme sürecini etkileyen faktörleri açıklar.				1	1	0	100
<b>Coğrafya-1</b>				<b>10</b>	<b>4</b>	<b>6</b>	<b>40</b>
Jeolojik zamanların özelliklerini tektonik olaylarla ilişkilendirerek açıklar.				3	2	1	67
Dünya nın tektonik oluşumunu açıklar.				1	0	1	0
İç kuvvetleri; yer şekillerinin oluşum sürecine etkileri açısından açıklar.				6	2	4	33
<b>Felsefe</b>				<b>4</b>	<b>3</b>	<b>1</b>	<b>75</b>
Felsefenin anlamını açıklar.				2	2	0	100
Felsefi düşüncenin özelliklerini açıklar.				2	1	1	50
<b>Din Kül. ve Ahl. Bil.</b>				<b>4</b>	<b>2</b>	<b>1</b>	<b>50</b>
İsim ve sıfatlarının yansımalarıyla Allah'ı tanıır.				3	1	1	33
Allah'ın varlığı ve birliği konusunda akil ve nakli delilleri analiz eder.				1	1	0	100
<b>TYT Matematik</b>				<b>30</b>	<b>2</b>	<b>14</b>	<b>7</b>
<b>Matematik-1</b>				<b>30</b>	<b>2</b>	<b>14</b>	<b>7</b>
Olayların gerçekleşme sayısını toplama ve çarpma yöntemlerini kullanarak hesaplar.				7	1	5	14
n çeşit nesne ile oluşturulabilecek r li dizilişlerin (permütasyonların) kaç farklı şekilde yapılabileceğini hesaplar.				7	1	3	14
n elemanlı bir kümenin r tane elemanın kaç farklı şekilde seçilebileceğini hesaplar.				12	0	5	0
Sınırlı sayıda tekrarlayan nesnelerin dizilişlerini (permütasyonlarını) açıklayarak problemler çözer.				4	0	1	0
<b>TYT Fen</b>				<b>30</b>	<b>12</b>	<b>16</b>	<b>40</b>
<b>Fizik</b>				<b>10</b>	<b>5</b>	<b>5</b>	<b>50</b>
Kati bir iletkenin direncinin bağlı olduğu değişkenleri analiz eder.				1	0	1	0
Elektrik Akımı, Potansiyel Farkı ve Direnç				3	2	1	67
Üreteçlerin seri ve paralel bağlanma gerekliliklerini açıklar.				4	2	2	50
Elektrik akımı, direnç ve potansiyel farkı kavramlarını açıklar.				1	1	0	100
Elektrik akımının oluşturabileceği tehlikelere karşı alınması gereken sağlık ve güvenlik önlemlerini açıklar.				1	0	1	0
<b>Kimya</b>				<b>10</b>	<b>5</b>	<b>4</b>	<b>50</b>
Kimyanın temel kanunlarını açıklar.				8	5	3	63
Mol Kavramı				2	0	1	0
<b>Biyoloji</b>				<b>10</b>	<b>2</b>	<b>7</b>	<b>20</b>
Hücre döngüsünün evrelerini bilir.				4	2	1	50
Mitoz ve Eşeysiz Üreme				5	0	5	0
Canlılarda hücre bölünmesinin gerekliliğini açıklar.				1	0	1	0

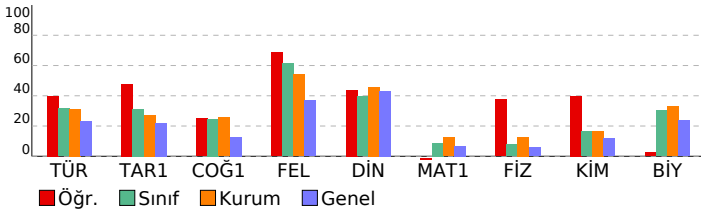

SINAV SONUÇ BELGESİ							
ORDU / ÜNYE / Ünye Anadolu Lisesi							
Öğrenci				Numara	Sınıf		
SERRA KARAOĞLAN				0	10A		
Puan Türü	Puan	Genel Ort.	Dereceler				
			Snf	Kurum	İlçe	İl	Genel
TYT	▲ 176,495	165,370	22	115	115	115	449
Puanı Hesaplanan:			191	191	191	1353	
Katılımlar:			37	193	193	193	1435

Ders	Soru	Doğru	Yanlış	Net	Başarı %	Sınıf Ort.	Kurum Ort.	Genel Ort.
Türkçe	30	14	13	10,75	36	▲ 9,47	▲ 9,33	▲ 6,94
Tarih-1	12	7	1	6,75	56	▲ 3,77	▲ 3,28	▲ 2,62
Coğrafya-1	10	5	3	4,25	43	▲ 2,47	▲ 2,55	▲ 1,26
Felsefe	4	2	1	1,75	44	▼ 2,45	▼ 2,16	▲ 1,47
Din Kült. ve Ahl. Bil.	4	0	1	-0,25	-6	▼ 1,58	▼ 1,83	▼ 1,73
TYT Sosyal	30	14	6	12,50	42	▲ 10,26	▲ 9,81	▲ 7,08
Fizik	10	0	5	-1,25	-13	▼ 0,78	▼ 1,27	▼ 0,59
Kimya	10	0	0	0,00	0	▼ 1,63	▼ 1,68	▼ 1,17
Biyoloji	10	4	2	3,50	35	▲ 3,02	▲ 3,28	▲ 2,37
TYT Fen	30	4	7	2,25	8	▼ 5,43	▼ 6,23	▼ 4,13
<b>Toplam:</b>	<b>120</b>	<b>32</b>	<b>26</b>	<b>25,50</b>	<b>21</b>	<b>▼ 27,58</b>	<b>▼ 28,62</b>	<b>▲ 19,80</b>

Soru No	123456789012345678901234567890
TYT Türkçe	BEbd DdBEBEecDCbeBBE E bCaeebA
Cevap Anahtarı	A BEECCDEBEAECADCADBBEAEBDCBBCEA
TYT Sosyal	dB D ECDEA CDEbe a BEd DC d
Cevap Anahtarı	A EBCDBECDEAABCDECBACDBEBDDCCBEA
TYT Fen	ddacb BeEB D d
Cevap Anahtarı	A ABDEEDBEBBCDADECAEBBCCBDEBEDBEE

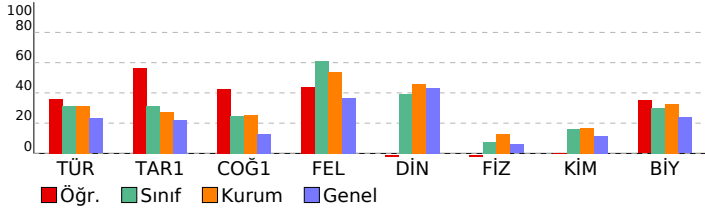

10.SINIF DENEME-1							
DERSLERE GÖRE BAŞARI ANALİZİ				S	D	Y	B%
<b>TYT Türkçe</b>				<b>30</b>	<b>14</b>	<b>13</b>	<b>47</b>
<b>Türkçe</b>				<b>30</b>	<b>14</b>	<b>13</b>	<b>47</b>
Edebiyatın dinle ilişkisini belirler.				1	1	0	100
Türk edebiyatını dönemlere ayırır.				6	3	2	50
"Dede Korkut Hikâyeleri"ni inceler ve genel özelliklerini kavrar.				2	0	2	0
Mesneviyi tanımlar ve genel özelliklerini kavrar.				4	0	3	0
Halk hikâyesini tanımlar ve genel özelliklerini kavrar.				3	2	1	67
Hikâyeyi tanımlar ve hikâyesinin unsurlarını belirler.				1	1	0	100
HİKÂYE				4	4	0	100
Noktalama işaretlerini yerinde kullanır.				4	2	1	50
Yazım kurallarına uyar.				5	1	4	20
<b>TYT Sosyal</b>				<b>30</b>	<b>14</b>	<b>6</b>	<b>47</b>
<b>Tarih-1</b>				<b>12</b>	<b>7</b>	<b>1</b>	<b>58</b>
Anadolu ya yapılan Türk güçlerinin sosyokültürel etkilerini analiz eder.				4	2	1	50
Anadolu'daki ilk Türk siyasi teşekküllerinin birbirleriyle ve çevre devletlerle olan ilişkilerini uzlaşma ve çatışma bağlamında değerlendirir.				7	4	0	57
Türklerin Anadolu'da devletleşme sürecini etkileyen faktörleri açıklar.				1	1	0	100
<b>Coğrafya-1</b>				<b>10</b>	<b>5</b>	<b>3</b>	<b>50</b>
Jeolojik zamanların özelliklerini tektonik olaylarla ilişkilendirerek açıklar.				3	2	0	67
Dünya'nın tektonik oluşumunu açıklar.				1	1	0	100
İç kuvvetleri; yer şekillerinin oluşum sürecine etkileri açısından açıklar.				6	2	3	33
<b>Felsefe</b>				<b>4</b>	<b>2</b>	<b>1</b>	<b>50</b>
Felsefenin anlamını açıklar.				2	1	1	50
Felsefi düşüncenin özelliklerini açıklar.				2	1	0	50
<b>Din Kült. ve Ahl. Bil.</b>				<b>4</b>	<b>0</b>	<b>1</b>	<b>0</b>
İsim ve sıfatlarının yansımalarıyla Allah'ı tanıır.				3	0	0	0
Allah'ın varlığı ve birliği konusunda akil ve nakli delilleri analiz eder.				1	0	1	0
<b>TYT Fen</b>				<b>30</b>	<b>4</b>	<b>7</b>	<b>13</b>
<b>Fizik</b>				<b>10</b>	<b>0</b>	<b>5</b>	<b>0</b>
Kati bir iletkenin direncinin bağlı olduğu değişkenleri analiz eder.				1	0	1	0
Elektrik Akımı, Potansiyel Farkı ve Direnç				3	0	3	0
Üreteçlerin seri ve paralel bağlanma gerekliliklerini açıklar.				4	0	1	0
Elektrik akımı, direnç ve potansiyel farkı kavramlarını açıklar.				1	0	0	0
Elektrik akımının oluşturabileceği tehlikelere karşı alınması gereken sağlık ve güvenlik önlemlerini açıklar.				1	0	0	0
<b>Kimya</b>				<b>10</b>	<b>0</b>	<b>0</b>	<b>0</b>
Kimyanın temel kanunlarını açıklar.				8	0	0	0
Mol Kavramı				2	0	0	0
<b>Biyoloji</b>				<b>10</b>	<b>4</b>	<b>2</b>	<b>40</b>
Hücre döngüsünün evrelerini bilir.				4	1	1	25
Mitoz ve Eşeysiz Üreme				5	2	1	40
Canlılarda hücre bölünmesinin gerekliliğini açıklar.				1	1	0	100

SINAV SONUÇ BELGESİ							
ORDU / ÜNYE / Ünye Anadolu Lisesi							
Öğrenci				Numara		Sınıf	
SEVDA TOPRAK				0		10A	
Puan Türü	Puan	Genel Ort.	Dereceler				
			Snf	Kurum	İlçe	İl	Genel
TYT	▲ 214,748	165,370	7	51	51	51	184
Puanı Hesaplanan:			191	191	191	191	1353
Katılımlar:			37	193	193	193	1435

Ders	Soru	Doğru	Yanlış	Net	Başarı %	Sınıf Ort.	Kurum Ort.	Genel Ort.
Türkçe	30	12	10	9,50	32	▲ 9,47	▲ 9,33	▲ 6,94
Tarih-1	12	3	5	1,75	15	▼ 3,77	▼ 3,28	▼ 2,62
Coğrafya-1	10	1	7	-0,75	-8	▼ 2,47	▼ 2,55	▼ 1,26
Felsefe	4	2	2	1,50	38	▼ 2,45	▼ 2,16	▲ 1,47
Din Kült. ve Ahl. Bil.	4	1	2	0,50	13	▼ 1,58	▼ 1,83	▼ 1,73
TYT Sosyal	30	7	16	3,00	10	▼ 10,26	▼ 9,81	▼ 7,08
Matematik-1	30	10	9	7,75	26	▲ 2,63	▲ 3,75	▲ 2,01
Fizik	10	4	5	2,75	28	▲ 0,78	▲ 1,27	▲ 0,59
Kimya	10	6	1	5,75	58	▲ 1,63	▲ 1,68	▲ 1,17
Biyoloji	10	7	2	6,50	65	▲ 3,02	▲ 3,28	▲ 2,37
TYT Fen	30	17	8	15,00	50	▲ 5,43	▲ 6,23	▲ 4,13
<b>Toplam:</b>	<b>120</b>	<b>46</b>	<b>43</b>	<b>35,25</b>	<b>29</b>	<b>▲ 27,58</b>	<b>▲ 28,62</b>	<b>▲ 19,80</b>

Soru No	123456789012345678901234567890
TYT Türkçe	cE CebB AEbce A B E EebC BCbb
Cevap Anahtarı	A BEECCDEBEAEACADCBDBEAEBCBCEA
TYT Sosyal	dBe adbD A abd eAbbd BbDa Bbe
Cevap Anahtarı	A EBCDBECDEAABCDECBACDBEBDDCCBEA
TYT Matematik	c dca C bBa CDEDC a BDaeC
Cevap Anahtarı	A DBBAECEBCACBEDCDEDCBABCBCBE
TYT Fen	e abbDbcBCaADEC BB bBDEaEDBE
Cevap Anahtarı	A ABDEEDBEBCDAECAEBBCCBDEBEDBEE

10.SINIF DENEME-1							
DERSLERE GÖRE BAŞARI ANALİZİ				S	D	Y	B%
<b>TYT Türkçe</b>				<b>30</b>	<b>12</b>	<b>10</b>	<b>40</b>
<b>Türkçe</b>				<b>30</b>	<b>12</b>	<b>10</b>	<b>40</b>
Edebiyatın dinle ilişkisini belirler.				1	0	1	0
Türk edebiyatını dönemlere ayırır.				6	4	1	67
"Dede Korkut Hikâyeleri"ni inceler ve genel özelliklerini kavrar.				2	0	0	0
Mesneviyi tanımlar ve genel özelliklerini kavrar.				4	1	1	25
Halk hikâyesini tanımlar ve genel özelliklerini kavrar.				3	1	2	33
Hikâyeyi tanımlar ve hikâyenin unsurlarını belirler.				1	0	0	0
HİKÂYE				4	2	1	50
Noktalama işaretlerini yerinde kullanır.				4	2	2	50
Yazım kurallarına uyar.				5	2	2	40
<b>TYT Sosyal</b>				<b>30</b>	<b>7</b>	<b>16</b>	<b>23</b>
<b>Tarih-1</b>				<b>12</b>	<b>3</b>	<b>5</b>	<b>25</b>
Anadolu ya yapılan Türk güçlerinin sosyokültürel etkilerini analiz eder.				4	1	2	25
Anadolu daki ilk Türk siyasi teşekküllerinin birbirleriyle ve çevre devletlerle olan ilişkilerini uzlaşma ve çatışma bağlamında değerlendirir.				7	2	3	29
Türklerin Anadolu da devletleşme sürecini etkileyen faktörleri açıklar.				1	0	0	0
<b>Coğrafya-1</b>				<b>10</b>	<b>1</b>	<b>7</b>	<b>10</b>
Jeolojik zamanların özelliklerini tektonik olaylarla ilişkilendirerek açıklar.				3	0	3	0
Dünya nın tektonik oluşumunu açıklar.				1	0	1	0
İç kuvvetleri; yer şekillerinin oluşum sürecine etkileri açısından açıklar.				6	1	3	17
<b>Felsefe</b>				<b>4</b>	<b>2</b>	<b>2</b>	<b>50</b>
Felsefenin anlamını açıklar.				2	2	0	100
Felsefi düşüncenin özelliklerini açıklar.				2	0	2	0
<b>Din Kült. ve Ahl. Bil.</b>				<b>4</b>	<b>1</b>	<b>2</b>	<b>25</b>
İsim ve sıfatlarının yansımalarıyla Allah'ı tanıır.				3	0	2	0
Allah'ın varlığı ve birliği konusunda akil ve nakli delilleri analiz eder.				1	1	0	100
<b>TYT Matematik</b>				<b>30</b>	<b>10</b>	<b>9</b>	<b>33</b>
<b>Matematik-1</b>				<b>30</b>	<b>10</b>	<b>9</b>	<b>33</b>
Olayların gerçekleşme sayısını toplama ve çarpma yöntemlerini kullanarak hesaplar.				7	1	3	14
n çeşit nesne ile oluşturulabilecek r li dizilişlerin (permütasyonların) kaç farklı şekilde yapılabileceğini hesaplar.				7	2	3	29
n elemanlı bir kümenin r tane elemanın kaç farklı şekilde seçilebileceğini hesaplar.				12	6	2	50
Sınırlı sayıda tekrarlayan nesnelerin dizilişlerini (permütasyonlarını) açıklayarak problemler çözer.				4	1	1	25
<b>TYT Fen</b>				<b>30</b>	<b>17</b>	<b>8</b>	<b>57</b>
<b>Fizik</b>				<b>10</b>	<b>4</b>	<b>5</b>	<b>40</b>
Kati bir iletkenin direncinin bağlı olduğu değişkenleri analiz eder.				1	0	1	0
Elektrik Akımı, Potansiyel Farkı ve Direnç				3	0	2	0
Üreteçlerin seri ve paralel bağlanma gereçlerini açıklar.				4	3	1	75
Elektrik akımı, direnç ve potansiyel farkı kavramlarını açıklar.				1	1	0	100
Elektrik akımının oluşturabileceği tehlikelere karşı alınması gereken sağlık ve güvenlik önlemlerini açıklar.				1	0	1	0
<b>Kimya</b>				<b>10</b>	<b>6</b>	<b>1</b>	<b>60</b>
Kimyanın temel kanunlarını açıklar.				8	6	1	75
Mol Kavramı				2	0	0	0
<b>Biyoloji</b>				<b>10</b>	<b>7</b>	<b>2</b>	<b>70</b>
Hücre döngüsünün evrelerini bilir.				4	2	1	50
Mitoz ve Eşeysiz Üreme				5	5	0	100
Canlılarda hücre bölünmesinin gerekliliğini açıklar.				1	0	1	0

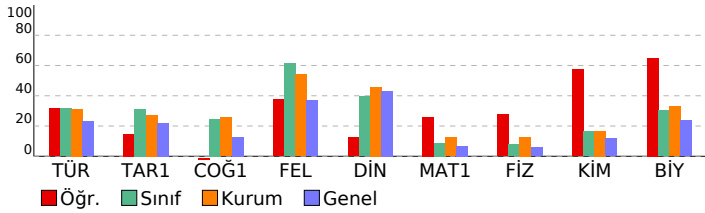

SINAV SONUÇ BELGESİ							
ORDU / ÜNYE / Ünye Anadolu Lisesi							
Öğrenci				Numara		Sınıf	
ŞEVAL KUYUCAKLI				190		10A	
Puan Türü	Puan	Genel Ort.	Dereceler				
			Snf	Kurum	İlçe	İl	Genel
TYT	▼ 151,770	165,370	34	151	151	151	770
Puanı Hesaplanan:			191	191	191	191	1353
Katılımlar:			37	193	193	193	1435

Ders	Soru	Doğru	Yanlış	Net	Başarı %	Sınıf Ort.	Kurum Ort.	Genel Ort.
Türkçe	30	9	11	6,25	21	▼ 9,47	▼ 9,33	▼ 6,94
Tarih-1	12	2	8	0,00	0	▼ 3,77	▼ 3,28	▼ 2,62
Coğrafya-1	10	1	4	0,00	0	▼ 2,47	▼ 2,55	▼ 1,26
Felsefe	4	1	2	0,50	13	▼ 2,45	▼ 2,16	▼ 1,47
Din Kül. ve Ahl. Bil.	4	1	0	1,00	25	▼ 1,58	▼ 1,83	▼ 1,73
TYT Sosyal	30	5	14	1,50	5	▼ 10,26	▼ 9,81	▼ 7,08
Matematik-1	30	6	6	4,50	15	▲ 2,63	▲ 3,75	▲ 2,01
Fizik	10	1	4	0,00	0	▼ 0,78	▼ 1,27	▼ 0,59
Kimya	10	0	2	-0,50	-5	▼ 1,63	▼ 1,68	▼ 1,17
Biyoloji	10	1	3	0,25	3	▼ 3,02	▼ 3,28	▼ 2,37
TYT Fen	30	2	9	-0,25	-1	▼ 5,43	▼ 6,23	▼ 4,13
<b>Toplam:</b>	<b>120</b>	<b>22</b>	<b>40</b>	<b>12,00</b>	<b>10</b>	<b>▼ 27,58</b>	<b>▼ 28,62</b>	<b>▼ 19,80</b>

Soru No	123456789012345678901234567890
TYT Türkçe	E aaDdB Bdc abCB EdEEeee
Cevap Anahtarı	B ECBEEAECDEBDBADCBDBEAEAEABC
TYT Sosyal	ecce ece BAbdbb B cdCB
Cevap Anahtarı	B DBEBCEAECDBACECDDBBACEDDDBCBAE
TYT Matematik	cAD Cd a a a BEeC
Cevap Anahtarı	B BADBCACECEBCDEDBEDABDCCDCBBEBC
TYT Fen	aced C b a dEc d
Cevap Anahtarı	B DEABBEBCEDEBECDECBEDCBDEEBC

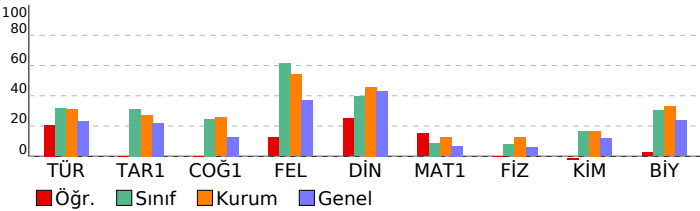

10.SINIF DENEME-1			
DERSLERE GÖRE BAŞARI ANALİZİ			S D Y B%
<b>TYT Türkçe</b>			<b>30 9 11 30</b>
<b>Türkçe</b>			<b>30 9 11 30</b>
*Dede Korkut Hikâyeleri"ni inceler ve genel özelliklerini kavrar.			2 0 0 0
Mesneviyi tanımlar ve genel özelliklerini kavrar.			4 0 2 0
Edebiyatın dinle ilişkisini belirler.			1 0 0 0
Türk edebiyatını dönemlere ayırır.			6 0 2 0
Hikâyeyi tanımlar ve hikâyenin unsurlarını belirler.			1 1 0 100
Halk hikâyesini tanımlar ve genel özelliklerini kavrar.			3 2 1 67
HİKÂYE			4 2 1 50
Noktalama işaretlerini yerinde kullanır.			4 1 3 25
Yazım kurallarına uyar.			5 3 2 60
<b>TYT Sosyal</b>			<b>30 5 14 17</b>
<b>Tarih-1</b>			<b>12 2 8 17</b>
Anadolu ya yapılan Türk güçlerinin sosyokültürel etkilerini analiz eder.			4 0 4 0
Anadolu daki ilk Türk siyasi teşekküllerinin birbirleriyle ve çevre devletlerle olan ilişkilerini uzlaşma ve çatışma bağlamında değerlendirir.			7 2 4 29
Türklerin Anadolu da devletleşme sürecini etkileyen faktörleri açıklar.			1 0 0 0
<b>Coğrafya-1</b>			<b>10 1 4 10</b>
Jeolojik zamanların özelliklerini tektonik olaylarla ilişkilendirerek açıklar.			3 0 2 0
İç kuvvetleri; yer şekillerinin oluşum sürecine etkileri açısından açıklar.			6 1 1 17
Dünya nın tektonik oluşumunu açıklar.			1 0 1 0
<b>Felsefe</b>			<b>4 1 2 25</b>
Felsefi düşüncenin özelliklerini açıklar.			2 1 0 50
Felsefenin anlamını açıklar.			2 0 2 0
<b>Din Kül. ve Ahl. Bil.</b>			<b>4 1 0 25</b>
Allah'ın varlığı ve birliği konusunda akli ve nakli delilleri analiz eder.			1 1 0 100
İsim ve sıfatlarının yansımalarını Allah'ı tanıtır.			3 0 0 0
<b>TYT Matematik</b>			<b>30 6 6 20</b>
<b>Matematik-1</b>			<b>30 6 6 20</b>
Olayların gerçekleşme sayısını toplama ve çarpma yöntemlerini kullanarak hesaplar.			7 2 1 29
n çeşit nesne ile oluşturulabilecek r li dizilişlerin (permütasyonların) kaç farklı şekilde yapılabileceğini hesaplar.			7 1 2 14
n elemanlı bir kümenin r tane elemanın kaç farklı şekilde seçilebileceğini hesaplar.			12 3 3 25
Sınırlı sayıda tekrarlayan nesnelerin dizilişlerini (permütasyonlarını) açıklayarak problemler çözer.			4 0 0 0
<b>TYT Fen</b>			<b>30 2 9 7</b>
<b>Fizik</b>			<b>10 1 4 10</b>
Elektrik Akımı, Potansiyel Farkı ve Direnç			3 0 3 0
Kati bir iletkenin direncinin bağlı olduğu değişkenleri analiz eder.			1 0 1 0
Üreteçlerin seri ve paralel bağlanma gerekliliklerini açıklar.			4 1 0 25
Elektrik akımının oluşturabileceği tehlikelere karşı alınması gereken sağlık ve güvenlik önlemlerini açıklar.			1 0 0 0
Elektrik akımı, direnç ve potansiyel farkı kavramlarını açıklar.			1 0 0 0
<b>Kimya</b>			<b>10 0 2 0</b>
Kimyanın temel kanunlarını açıklar.			8 0 2 0
Mol Kavramı			2 0 0 0
<b>Biyoloji</b>			<b>10 1 3 10</b>
Canlılarda hücre bölünmesinin gerekliliğini açıklar.			1 0 1 0
Mitoz ve Eşeysiz Üreme			5 1 1 20
Hücre döngüsünün evrelerini bilir.			4 0 1 0

SINAV SONUÇ BELGESİ							
ORDU / ÜNYE / Ünye Anadolu Lisesi							
Öğrenci				Numara		Sınıf	
SİBEL KILIÇARSLAN				189		10A	
Puan Türü	Puan	Genel Ort.	Dereceler				
			Snf	Kurum	İlçe	İl	Genel
TYT	▲ 221,853	165,370	2	40	40	40	145
Puanı Hesaplanan:			191	191	191	191	1353
Katılımlar:			37	193	193	193	1435

Ders	Soru	Doğru	Yanlış	Net	Başarı %	Sınıf Ort.	Kurum Ort.	Genel Ort.
Türkçe	30	15	12	12,00	40	▲ 9,47	▲ 9,33	▲ 6,94
Tarih-1	12	4	4	3,00	25	▼ 3,77	▼ 3,28	▲ 2,62
Coğrafya-1	10	1	5	-0,25	-3	▼ 2,47	▼ 2,55	▼ 1,26
Felsefe	4	3	1	2,75	69	▲ 2,45	▲ 2,16	▲ 1,47
Din Kül. ve Ahl. Bil.	4	3	0	3,00	75	▲ 1,58	▲ 1,83	▲ 1,73
TYT Sosyal	30	11	10	8,50	28	▼ 10,26	▼ 9,81	▲ 7,08
Matematik-1	30	8	3	7,25	24	▲ 2,63	▲ 3,75	▲ 2,01
Fizik	10	0	0	0,00	0	▼ 0,78	▼ 1,27	▼ 0,59
Kimya	10	4	2	3,50	35	▲ 1,63	▲ 1,68	▲ 1,17
Biyoloji	10	6	4	5,00	50	▲ 3,02	▲ 3,28	▲ 2,37
TYT Fen	30	10	6	8,50	28	▲ 5,43	▲ 6,23	▲ 4,13
<b>Toplam:</b>	<b>120</b>	<b>44</b>	<b>31</b>	<b>36,25</b>	<b>30</b>	<b>▲ 27,58</b>	<b>▲ 28,62</b>	<b>▲ 19,80</b>

Soru No	123456789012345678901234567890
TYT Türkçe	b BEE EbCcbBaBcadbBbCBBE EEaee
Cevap Anahtarı	B ECBEEAECDEBDBADCBDBEAEAEABC
TYT Sosyal	Debe ECbB Eb eebbbDBCBCA
Cevap Anahtarı	B DBEBCEAECDBACECDDBBACEDDDBCBAE
TYT Matematik	A dC C a C B b B BC
Cevap Anahtarı	B BADBCACECEBCDEDBEDABDCCDCBBEBC
TYT Fen	A be DEC eEDeBeEEEd
Cevap Anahtarı	B DEABBEBCEDEBECDECBEDCBDEEBE

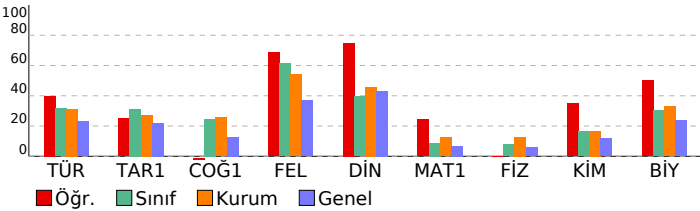

10.SINIF DENEME-1			
DERSLERE GÖRE BAŞARI ANALİZİ			S D Y B%
TYT Türkçe			30 15 12 50
Türkçe			30 15 12 50
*Dede Korkut Hikâyeleri'ni inceler ve genel özelliklerini kavrar.			2 0 2 0
Mesneviyi tanımlar ve genel özelliklerini kavrar.			4 0 1 0
Edebiyatın dinle ilişkisini belirler.			1 1 0 100
Türk edebiyatını dönemlere ayırır.			6 3 3 50
Hikâyeyi tanımlar ve hikâyenin unsurlarını belirler.			1 1 0 100
Halk hikâyesini tanımlar ve genel özelliklerini kavrar.			3 1 2 33
HİKÂYE			4 3 1 75
Noktalama işaretlerini yerinde kullanır.			4 3 1 75
Yazım kurallarına uyar.			5 3 2 60
TYT Sosyal			30 11 10 37
Tarih-1			12 4 4 33
Anadolu ya yapılan Türk güçlerinin sosyokültürel etkilerini analiz eder.			4 1 2 25
Anadolu daki ilk Türk siyasi teşekküllerinin birbirleriyle ve çevre devletlerle olan ilişkilerini uzlaşma ve çatışma bağlamında değerlendirir.			7 3 2 43
Türklerin Anadolu da devletleşme sürecini etkileyen faktörleri açıklar.			1 0 0 0
Coğrafya-1			10 1 5 10
Jeolojik zamanların özelliklerini tektonik olaylarla ilişkilendirerek açıklar.			3 1 0 33
İç kuvvetleri; yer şekillerinin oluşum sürecine etkileri açısından açıklar.			6 0 5 0
Dünya nın tektonik oluşumunu açıklar.			1 0 0 0
Felsefe			4 3 1 75
Felsefi düşüncenin özelliklerini açıklar.			2 1 1 50
Felsefenin anlamını açıklar.			2 2 0 100
Din Kül. ve Ahl. Bil.			4 3 0 75
Allah'ın varlığı ve birliği konusunda akli ve nakli delilleri analiz eder.			1 1 0 100
İsim ve sıfatlarının yansımalarını Allah'tan tanımlar.			3 2 0 67
TYT Matematik			30 8 3 27
Matematik-1			30 8 3 27
Olayların gerçekleşme sayısını toplama ve çarpma yöntemlerini kullanarak hesaplar.			7 1 1 14
n çeşit nesne ile oluşturulabilecek r li dizilişlerin (permütasyonların) kaç farklı şekilde yapılabileceğini hesaplar.			7 3 0 43
n elemanlı bir kümenin r tane elemanın kaç farklı şekilde seçilebileceğini hesaplar.			12 4 2 33
Sinirli sayıda tekrarlayan nesnelerin dizilişlerini (permütasyonlarını) açıklayarak problemler çözer.			4 0 0 0
TYT Fen			30 10 6 33
Fizik			10 0 0 0
Elektrik Akımı, Potansiyel Farkı ve Direnç			3 0 0 0
Kati bir iletkenin direncinin bağlı olduğu değişkenleri analiz eder.			1 0 0 0
Üreteçlerin seri ve paralel bağlanma gerekliliklerini açıklar.			4 0 0 0
Elektrik akımının oluşturabileceği tehnelere karşı alınması gereken sağlık ve güvenlik önlemlerini açıklar.			1 0 0 0
Elektrik akımı, direnç ve potansiyel farkı kavramlarını açıklar.			1 0 0 0
Kimya			10 4 2 40
Kimyanın temel kanunlarını açıklar.			8 4 1 50
Mol Kavramı			2 0 1 0
Biyoloji			10 6 4 60
Canlılarda hücre bölünmesinin gerekliliğini açıklar.			1 0 1 0
Mitoz ve Eşeysiz Üreme			5 4 1 80
Hücre döngüsünün evrelerini bilir.			4 2 2 50

SINAV SONUÇ BELGESİ							
ORDU / ÜNYE / Ünye Anadolu Lisesi							
Öğrenci				Numara		Sınıf	
SİMGE ALDEMİR				328		10A	
Puan Türü	Puan	Genel Ort.	Dereceler				
			Snf	Kurum	İlçe	İl	Genel
TYT	▲ 215,938	165,370	5	49	49	49	174
Puanı Hesaplanan:			191	191	191	191	1353
Katılımlar:			37	193	193	193	1435

Ders	Soru	Doğru	Yanlış	Net	Başarı %	Sınıf Ort.	Kurum Ort.	Genel Ort.
Türkçe	30	18	8	16,00	53	▲ 9,47	▲ 9,33	▲ 6,94
Tarih-1	12	5	2	4,50	38	▲ 3,77	▲ 3,28	▲ 2,62
Coğrafya-1	10	3	4	2,00	20	▼ 2,47	▼ 2,55	▲ 1,26
Felsefe	4	3	1	2,75	69	▲ 2,45	▲ 2,16	▲ 1,47
Din Kül. ve Ahl. Bil.	4	2	0	2,00	50	▲ 1,58	▲ 1,83	▲ 1,73
TYT Sosyal	30	13	7	11,25	38	▲ 10,26	▲ 9,81	▲ 7,08
Matematik-1	30	2	1	1,75	6	▼ 2,63	▼ 3,75	▼ 2,01
Fizik	10	2	7	0,25	3	▼ 0,78	▼ 1,27	▼ 0,59
Kimya	10	3	2	2,50	25	▲ 1,63	▲ 1,68	▲ 1,17
Biyoloji	10	6	3	5,25	53	▲ 3,02	▲ 3,28	▲ 2,37
TYT Fen	30	11	12	8,00	27	▲ 5,43	▲ 6,23	▲ 4,13
<b>Toplam:</b>	<b>120</b>	<b>44</b>	<b>28</b>	<b>37,00</b>	<b>31</b>	<b>▲ 27,58</b>	<b>▲ 28,62</b>	<b>▲ 19,80</b>

Soru No	123456789012345678901234567890
TYT Türkçe	BEE CDdB EbADCbDBBE ceeCaBCdA
Cevap Anahtarı	A BEECCDEBEAEACADCBDBBEAEBDCBBCEA
TYT Sosyal	EB D dbD A dDEbBb cBeDCCB
Cevap Anahtarı	A EBCDBECDEAABCDECBACDBEBDDCCBEA
TYT Matematik	c CA
Cevap Anahtarı	A DBBAECEBCACBEDCEDEDCBABBDCBCBE
TYT Fen	eBcbdD bddDacbC aBe BEDeEE
Cevap Anahtarı	A ABDEEDBEBCDAECAEBBCCBDEBEDBEE

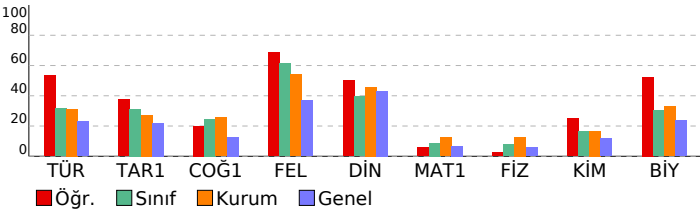

10.SINIF DENEME-1			
DERSLERE GÖRE BAŞARI ANALİZİ			S D Y B%
<b>TYT Türkçe</b>			<b>30 18 8 60</b>
<b>Türkçe</b>			<b>30 18 8 60</b>
Edebiyatın dinle ilişkisini belirler.			1 1 0 100
Türk edebiyatını dönemlere ayırır.			6 4 2 67
"Dede Korkut Hikâyeleri"ni inceler ve genel özelliklerini kavrar.			2 2 0 100
Mesneviyi tanımlar ve genel özelliklerini kavrar.			4 1 0 25
Halk hikâyesini tanımlar ve genel özelliklerini kavrar.			3 2 1 67
Hikâyeyi tanımlar ve hikâyenin unsurlarını belirler.			1 0 0 0
HİKÂYE			4 4 0 100
Noktalama işaretlerini yerinde kullanır.			4 2 2 50
Yazım kurallarına uyar.			5 2 3 40
<b>TYT Sosyal</b>			<b>30 13 7 43</b>
<b>Tarih-1</b>			<b>12 5 2 42</b>
Anadolu ya yapılan Türk güçlerinin sosyokültürel etkilerini analiz eder.			4 3 0 75
Anadolu daki ilk Türk siyasi teşekküllerinin birbirleriyle ve çevre devletlerle olan ilişkilerini uzlaşma ve çatışma bağlamında değerlendirir.			7 2 2 29
Türklerin Anadolu da devletleşme sürecini etkileyen faktörleri açıklar.			1 0 0 0
<b>Coğrafya-1</b>			<b>10 3 4 30</b>
Jeolojik zamanların özelliklerini tektonik olaylarla ilişkilendirerek açıklar.			3 1 1 33
Dünya nın tektonik oluşumunu açıklar.			1 1 0 100
İç kuvvetleri; yer şekillerinin oluşum sürecine etkileri açısından açıklar.			6 1 3 17
<b>Felsefe</b>			<b>4 3 1 75</b>
Felsefenin anlamını açıklar.			2 2 0 100
Felsefi düşüncenin özelliklerini açıklar.			2 1 1 50
<b>Din Kül. ve Ahl. Bil.</b>			<b>4 2 0 50</b>
İsim ve sıfatlarının yansımalarıyla Allah'ı tanıır.			3 1 0 33
Allah'ın varlığı ve birliği konusunda akil ve nakli delilleri analiz eder.			1 1 0 100
<b>TYT Matematik</b>			<b>30 2 1 7</b>
<b>Matematik-1</b>			<b>30 2 1 7</b>
Olayların gerçekleşme sayısını toplama ve çarpma yöntemlerini kullanarak hesaplar.			7 0 0 0
n çeşit nesne ile oluşturulabilecek r li dizilişlerin (permütasyonların) kaç farklı şekilde yapılabileceğini hesaplar.			7 1 1 14
n elemanlı bir kümenin r tane elemanın kaç farklı şekilde seçilebileceğini hesaplar.			12 1 0 8
Sınırlı sayıda tekrarlayan nesnelerin dizilişlerini (permütasyonlarını) açıklayarak problemler çözer.			4 0 0 0
<b>TYT Fen</b>			<b>30 11 12 37</b>
<b>Fizik</b>			<b>10 2 7 20</b>
Kati bir iletkenin direncinin bağlı olduğu değişkenleri analiz eder.			1 0 1 0
Elektrik Akımı, Potansiyel Farkı ve Direnç			3 1 2 33
Üreteçlerin seri ve paralel bağlanma gerekliliklerini açıklar.			4 0 3 0
Elektrik akımı, direnç ve potansiyel farkı kavramlarını açıklar.			1 1 0 100
Elektrik akımının oluşturabileceği tehlikelere karşı alınması gereken sağlık ve güvenlik önlemlerini açıklar.			1 0 1 0
<b>Kimya</b>			<b>10 3 2 30</b>
Kimyanın temel kanunlarını açıklar.			8 3 2 38
Mol Kavramı			2 0 0 0
<b>Biyoloji</b>			<b>10 6 3 60</b>
Hücre döngüsünün evrelerini bilir.			4 3 1 75
Mitoz ve Eşeysiz Üreme			5 2 2 40
Canlılarda hücre bölünmesinin gerekliliğini açıklar.			1 1 0 100

SINAV SONUÇ BELGESİ							
ORDU / ÜNYE / Ünye Anadolu Lisesi							
Öğrenci				Numara	Sınıf		
SUDE NAZ KILIÇ				164	10A		
Puan Türü	Puan	Genel Ort.	Dereceler				
			Snf	Kurum	İlçe	İl	Genel
TYT	▼ 140,305	165,370	36	166	166	166	918
Puanı Hesaplanan:			191	191	191	1353	
Katılımlar:			37	193	193	193	1435

Ders	Soru	Doğru	Yanlış	Net	Başarı %	Sınıf Ort.	Kurum Ort.	Genel Ort.
Türkçe	30	11	12	8,00	27	▼ 9,47	▼ 9,33	▲ 6,94
Tarih-1	12	4	6	2,50	21	▼ 3,77	▼ 3,28	▼ 2,62
Coğrafya-1	10	3	3	2,25	23	▼ 2,47	▼ 2,55	▲ 1,26
Felsefe	4	3	1	2,75	69	▲ 2,45	▲ 2,16	▲ 1,47
Din Kül. ve Ahl. Bil.	4	1	3	0,25	6	▼ 1,58	▼ 1,83	▼ 1,73
TYT Sosyal	30	11	13	7,75	26	▼ 10,26	▼ 9,81	▲ 7,08
Matematik-1	30	1	12	-2,00	-7	▼ 2,63	▼ 3,75	▼ 2,01
Fizik	10	0	2	-0,50	-5	▼ 0,78	▼ 1,27	▼ 0,59
Kimya	10	0	2	-0,50	-5	▼ 1,63	▼ 1,68	▼ 1,17
Biyoloji	10	2	4	1,00	10	▼ 3,02	▼ 3,28	▼ 2,37
TYT Fen	30	2	8	0,00	0	▼ 5,43	▼ 6,23	▼ 4,13
<b>Toplam:</b>	<b>120</b>	<b>25</b>	<b>45</b>	<b>13,75</b>	<b>11</b>	<b>▼ 27,58</b>	<b>▼ 28,62</b>	<b>▼ 19,80</b>

Soru No	123456789012345678901234567890
TYT Türkçe	E BE c CDdBbBAa bCaadbdEaEa
Cevap Anahtarı	B ECBEEAECCDEBDBADCBDBEAEAEABC
TYT Sosyal	DeEc aeEeaB Ebe BbC DDeCddAd
Cevap Anahtarı	B DBEBCEAECEBACECCDBBACEDDCEBCAE
TYT Matematik	a e bd d acc Bd c d d
Cevap Anahtarı	B BADBCACECEBCDEDBEDABDCCDCBBEBC
TYT Fen	e d de dbD e c B
Cevap Anahtarı	B DEABBEBCEDEBEBCEDEBCEBDEEBC

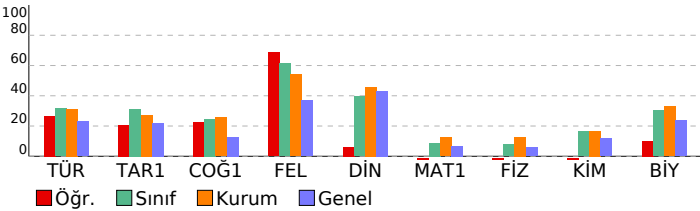

10.SINIF DENEME-1							
DERSLERE GÖRE BAŞARI ANALİZİ				S	D	Y	B%
<b>TYT Türkçe</b>				<b>30</b>	<b>11</b>	<b>12</b>	<b>37</b>
<b>Türkçe</b>				<b>30</b>	<b>11</b>	<b>12</b>	<b>37</b>
*Dede Korkut Hikâyeleri"ni inceler ve genel özelliklerini kavrar.				2	1	1	50
Mesneviyi tanımlar ve genel özelliklerini kavrar.				4	1	1	25
Edebiyatın dinle ilişkisini belirler.				1	1	0	100
Türk edebiyatını dönemlere ayırır.				6	2	1	33
Hikâyeyi tanımlar ve hikâyenin unsurlarını belirler.				1	0	0	0
Halk hikâyesini tanımlar ve genel özelliklerini kavrar.				3	2	1	67
HİKÂYE				4	1	3	25
Noktalama işaretlerini yerinde kullanır.				4	1	2	25
Yazım kurallarına uyar.				5	2	3	40
<b>TYT Sosyal</b>				<b>30</b>	<b>11</b>	<b>13</b>	<b>37</b>
<b>Tarih-1</b>				<b>12</b>	<b>4</b>	<b>6</b>	<b>33</b>
Anadolu ya yapılan Türk güçlerinin sosyokültürel etkilerini analiz eder.				4	2	1	50
Anadolu daki ilk Türk siyasi teşekküllerinin birbirleriyle ve çevre devletlerle olan ilişkilerini uzlaşma ve çatışma bağlamında değerlendirir.				7	2	4	29
Türklerin Anadolu da devletleşme sürecini etkileyen faktörleri açıklar.				1	0	1	0
<b>Coğrafya-1</b>				<b>10</b>	<b>3</b>	<b>3</b>	<b>30</b>
Jeolojik zamanların özelliklerini tektonik olaylarla ilişkilendirerek açıklar.				3	1	0	33
İç kuvvetleri; yer şekillerinin oluşum sürecine etkileri açısından açıklar.				6	2	2	33
Dünya nın tektonik oluşumunu açıklar.				1	0	1	0
<b>Felsefe</b>				<b>4</b>	<b>3</b>	<b>1</b>	<b>75</b>
Felsefi düşüncenin özelliklerini açıklar.				2	2	0	100
Felsefenin anlamını açıklar.				2	1	1	50
<b>Din Kül. ve Ahl. Bil.</b>				<b>4</b>	<b>1</b>	<b>3</b>	<b>25</b>
Allah'ın varlığı ve birliği konusunda akli ve nakli delilleri analiz eder.				1	0	1	0
İsim ve sıfatlarının yansımalarıyla Allah'ı tanıtır.				3	1	2	33
<b>TYT Matematik</b>				<b>30</b>	<b>11</b>	<b>12</b>	<b>3</b>
<b>Matematik-1</b>				<b>30</b>	<b>11</b>	<b>12</b>	<b>3</b>
Olayların gerçekleşme sayısını toplama ve çarpma yöntemlerini kullanarak hesaplar.				7	0	3	0
n çeşit nesne ile oluşturulabilecek r li dizilişlerin (permütasyonların) kaç farklı şekilde yapılabileceğini hesaplar.				7	0	5	0
n elemanlı bir kümenin r tane elemanın kaç farklı şekilde seçilebileceğini hesaplar.				12	1	3	8
Sınırlı sayıda tekrarlayan nesnelerin dizilişlerini (permütasyonlarını) açıklayarak problemler çözer.				4	0	1	0
<b>TYT Fen</b>				<b>30</b>	<b>2</b>	<b>8</b>	<b>7</b>
<b>Fizik</b>				<b>10</b>	<b>0</b>	<b>2</b>	<b>0</b>
Elektrik Akımı, Potansiyel Farkı ve Direnç				3	0	0	0
Kati bir iletkenin direncinin bağlı olduğu değişkenleri analiz eder.				1	0	1	0
Üreteçlerin seri ve paralel bağlanma gerekliliklerini açıklar.				4	0	1	0
Elektrik akımının oluşturabileceği tehnelere karşı alınması gereken sağlık ve güvenlik önlemlerini açıklar.				1	0	0	0
Elektrik akımı, direnç ve potansiyel farkı kavramlarını açıklar.				1	0	0	0
<b>Kimya</b>				<b>10</b>	<b>0</b>	<b>2</b>	<b>0</b>
Kimyanın temel kanunlarını açıklar.				8	0	2	0
Mol Kavramı				2	0	0	0
<b>Biyoloji</b>				<b>10</b>	<b>2</b>	<b>4</b>	<b>20</b>
Canlılarda hücre bölünmesinin gerekliliğini açıklar.				1	0	1	0
Mitoz ve Eşeysiz Üreme				5	1	3	20
Hücre döngüsünün evrelerini bilir.				4	1	0	25



SINAV SONUÇ BELGESİ							
ORDU / ÜNYE / Ünye Anadolu Lisesi							
Öğrenci				Numara		Sınıf	
SUMRU AYDIN				206		10A	
Puan Türü	Puan	Genel Ort.	Dereceler				
			Snf	Kurum	İlçe	İl	Genel
TYT	▲ 191,028	165,370	14	81	81	81	313
Puanı Hesaplanan:			191	191	191	1353	
Katılımlar:			37	193	193	193	1435

Ders	Soru	Doğru	Yanlış	Net	Başarı %	Sınıf Ort.	Kurum Ort.	Genel Ort.
Türkçe	30	11	12	8,00	27	▼ 9,47	▼ 9,33	▲ 6,94
Tarih-1	12	8	1	7,75	65	▲ 3,77	▲ 3,28	▲ 2,62
Coğrafya-1	10	5	2	4,50	45	▲ 2,47	▲ 2,55	▲ 1,26
Felsefe	4	4	0	4,00	100	▲ 2,45	▲ 2,16	▲ 1,47
Din Kül. ve Ahl. Bil.	4	2	0	2,00	50	▲ 1,58	▲ 1,83	▲ 1,73
TYT Sosyal	30	19	3	18,25	61	▲ 10,26	▲ 9,81	▲ 7,08
Matematik-1	30	2	4	1,00	3	▼ 2,63	▼ 3,75	▼ 2,01
Fizik	10	3	4	2,00	20	▲ 0,78	▲ 1,27	▲ 0,59
Kimya	10	2	5	0,75	8	▼ 1,63	▼ 1,68	▼ 1,17
Biyoloji	10	5	4	4,00	40	▲ 3,02	▲ 3,28	▲ 2,37
TYT Fen	30	10	13	6,75	23	▲ 5,43	▲ 6,23	▲ 4,13
<b>Toplam:</b>	<b>120</b>	<b>42</b>	<b>32</b>	<b>34,00</b>	<b>28</b>	<b>▲ 27,58</b>	<b>▲ 28,62</b>	<b>▲ 19,80</b>

Soru No	1234567890123456789012345678901234567890
TYT Türkçe	cdCE EaCc B BcDC bCa cbEEAee
Cevap Anahtarı	B ECBEEAECDEBDBADCABDCBBEAEABC
TYT Sosyal	DBdB EAEC B C bbDBB EDDCB E
Cevap Anahtarı	B DBEBCEAECDBACECDDBBACEDDDBCBAE
TYT Matematik	C a aa B c
Cevap Anahtarı	B BADBCACECEBCDEDBEDABDCCDCBBEBC
TYT Fen	dcBE ddD cadc Dbc cEDC d EcBc
Cevap Anahtarı	B DEABBEBCEDEBECDECBEDCBDEEBE

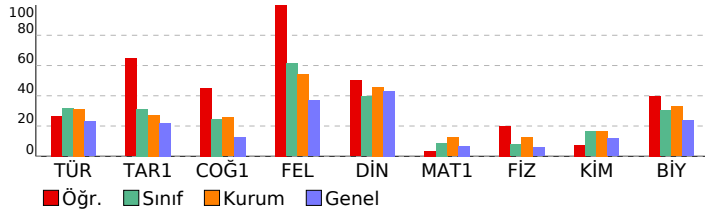

10.SINIF DENEME-1			
DERSLERE GÖRE BAŞARI ANALİZİ			S D Y B%
<b>TYT Türkçe</b>			<b>30 11 12 37</b>
<b>Türkçe</b>			<b>30 11 12 37</b>
*Dede Korkut Hikâyeleri'ni inceler ve genel özelliklerini kavrar.			2 0 1 0
Mesneviyi tanımlar ve genel özelliklerini kavrar.			4 0 3 0
Edebiyatın dinle ilişkisini belirler.			1 0 1 0
Türk edebiyatını dönemlere ayırır.			6 4 1 67
Hikâyeyi tanımlar ve hikâyenin unsurlarını belirler.			1 0 0 0
Halk hikâyesini tanımlar ve genel özelliklerini kavrar.			3 1 1 33
HİKÂYE			4 2 1 50
Noktalama işaretlerini yerinde kullanır.			4 2 1 50
Yazım kurallarına uyar.			5 2 3 40
<b>TYT Sosyal</b>			<b>30 19 3 63</b>
<b>Tarih-1</b>			<b>12 8 1 67</b>
Anadolu ya yapılan Türk güçlerinin sosyokültürel etkilerini analiz eder.			4 2 1 50
Anadolu daki ilk Türk siyasi teşekküllerinin birbirleriyle ve çevre devletlerle olan ilişkilerini uzlaşma ve çatışma bağlamında değerlendirir.			7 5 0 71
Türklerin Anadolu da devletleşme sürecini etkileyen faktörleri açıklar.			1 1 0 100
<b>Coğrafya-1</b>			<b>10 5 2 50</b>
Jeolojik zamanların özelliklerini tektonik olaylarla ilişkilendirerek açıklar.			3 2 0 67
İç kuvvetleri; yer şekillerinin oluşum sürecine etkileri açısından açıklar.			6 3 1 50
Dünya nın tektonik oluşumunu açıklar.			1 0 1 0
<b>Felsefe</b>			<b>4 4 0 100</b>
Felsefi düşüncenin özelliklerini açıklar.			2 2 0 100
Felsefenin anlamını açıklar.			2 2 0 100
<b>Din Kül. ve Ahl. Bil.</b>			<b>4 2 0 50</b>
Allah'ın varlığı ve birliği konusunda akli ve nakli delilleri analiz eder.			1 1 0 100
İsim ve sıfatlarının yansımalarını Allah'tan tanımlar.			3 1 0 33
<b>TYT Matematik</b>			<b>30 2 4 7</b>
<b>Matematik-1</b>			<b>30 2 4 7</b>
Olayların gerçekleşme sayısını toplama ve çarpma yöntemlerini kullanarak hesaplar.			7 0 1 0
n çeşit nesne ile oluşturulabilecek r li dizilişlerin (permütasyonların) kaç farklı şekilde yapılabileceğini hesaplar.			7 1 2 14
n elemanlı bir kümenin r tane elemanın kaç farklı şekilde seçilebileceğini hesaplar.			12 1 0 8
Sınırlı sayıda tekrarlayan nesnelerin dizilişlerini (permütasyonlarını) açıklayarak problemler çözer.			4 0 1 0
<b>TYT Fen</b>			<b>30 10 13 33</b>
<b>Fizik</b>			<b>10 3 4 30</b>
Elektrik Akımı, Potansiyel Farkı ve Direnç			3 0 1 0
Kati bir iletkenin direncinin bağlı olduğu değişkenleri analiz eder.			1 0 1 0
Üreteçlerin seri ve paralel bağlanma gerekliliklerini açıklar.			4 1 2 25
Elektrik akımının oluşturabileceği tehlikelere karşı alınması gereken sağlık ve güvenlik önlemlerini açıklar.			1 1 0 100
Elektrik akımı, direnç ve potansiyel farkı kavramlarını açıklar.			1 1 0 100
<b>Kimya</b>			<b>10 2 5 20</b>
Kimyanın temel kanunlarını açıklar.			8 2 4 25
Mol Kavramı			2 0 1 0
<b>Biyoloji</b>			<b>10 5 4 50</b>
Canlılarda hücre bölünmesinin gerekliliğini açıklar.			1 0 1 0
Mitoz ve Eşeysiz Üreme			5 3 1 60
Hücre döngüsünün evrelerini bilir.			4 2 2 50

SINAV SONUÇ BELGESİ							
ORDU / ÜNYE / Ünye Anadolu Lisesi							
Öğrenci				Numara		Sınıf	
TUBA DEMİR				196		10A	
Puan Türü	Puan	Genel Ort.	Dereceler				
			Snf	Kurum	İlçe	İl	Genel
TYT	▲ 175,718	165,370	24	117	117	117	461
Puanı Hesaplanan:			191	191	191	1353	
Katılımlar:			37	193	193	193	1435

Ders	Soru	Doğru	Yanlış	Net	Başarı %	Sınıf Ort.	Kurum Ort.	Genel Ort.
Türkçe	30	10	8	8,00	27	▼ 9,47	▼ 9,33	▲ 6,94
Tarih-1	12	3	2	2,50	21	▼ 3,77	▼ 3,28	▼ 2,62
Coğrafya-1	10	5	5	3,75	38	▲ 2,47	▲ 2,55	▲ 1,26
Felsefe	4	3	1	2,75	69	▲ 2,45	▲ 2,16	▲ 1,47
Din Kül. ve Ahl. Bil.	4	2	0	2,00	50	▲ 1,58	▲ 1,83	▲ 1,73
TYT Sosyal	30	13	8	11,00	37	▲ 10,26	▲ 9,81	▲ 7,08
Matematik-1	30	2	5	0,75	3	▼ 2,63	▼ 3,75	▼ 2,01
Fizik	10	2	5	0,75	8	▼ 0,78	▼ 1,27	▲ 0,59
Kimya	10	3	2	2,50	25	▲ 1,63	▲ 1,68	▲ 1,17
Biyoloji	10	5	3	4,25	43	▲ 3,02	▲ 3,28	▲ 2,37
TYT Fen	30	10	10	7,50	25	▲ 5,43	▲ 6,23	▲ 4,13
<b>Toplam:</b>	<b>120</b>	<b>35</b>	<b>31</b>	<b>27,25</b>	<b>23</b>	<b>▼ 27,58</b>	<b>▼ 28,62</b>	<b>▲ 19,80</b>

Soru No	1234567890123456789012345678901234567890
TYT Türkçe	bCBEE E CDbBeBd bb bc
Cevap Anahtarı	B ECBEAECCDEBDBADCBDBEAEAEABC
TYT Sosyal	D B E bd bdbdBACdDDBeB A
Cevap Anahtarı	B DBEBCEAECDDBACEDDBACEDDBCBCAE
TYT Matematik	d C b C a d a
Cevap Anahtarı	B BADBCACECEBCDEDBEDABDCCDCBBEBC
TYT Fen	acedB dD bBd D C B DaBeEdB
Cevap Anahtarı	B DEABBEBCEDADEBBCCDECBEDCBDEEBC

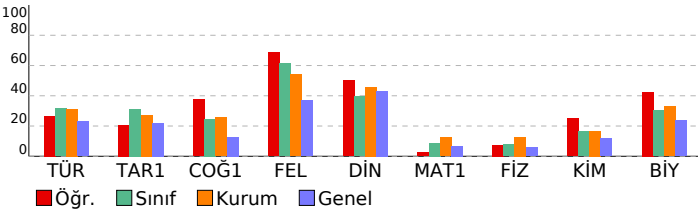

10.SINIF DENEME-1							
DERSLERE GÖRE BAŞARI ANALİZİ				S	D	Y	B%
<b>TYT Türkçe</b>				<b>30</b>	<b>10</b>	<b>8</b>	<b>33</b>
<b>Türkçe</b>				<b>30</b>	<b>10</b>	<b>8</b>	<b>33</b>
*Dede Korkut Hikâyeleri'ni inceler ve genel özelliklerini kavrar.				2	0	2	0
Mesneviyi tanımlar ve genel özelliklerini kavrar.				4	1	2	25
Edebiyatın dinle ilişkisini belirler.				1	1	0	100
Türk edebiyatını dönemlere ayırır.				6	3	0	50
Hikâyeyi tanımlar ve hikâyenin unsurlarını belirler.				1	1	0	100
Halk hikâyesini tanımlar ve genel özelliklerini kavrar.				3	2	1	67
HİKÂYE				4	2	0	50
Noktalama işaretlerini yerinde kullanır.				4	0	1	0
Yazım kurallarına uyar.				5	0	2	0
<b>TYT Sosyal</b>				<b>30</b>	<b>13</b>	<b>8</b>	<b>43</b>
<b>Tarih-1</b>				<b>12</b>	<b>3</b>	<b>2</b>	<b>25</b>
Anadolu ya yapılan Türk güçlerinin sosyokültürel etkilerini analiz eder.				4	2	0	50
Anadolu daki ilk Türk siyasi teşekküllerinin birbirleriyle ve çevre devletlerle olan ilişkilerini uzlaşma ve çatışma bağlamında değerlendirir.				7	0	2	0
Türklerin Anadolu da devletleşme sürecini etkileyen faktörleri açıklar.				1	1	0	100
<b>Coğrafya-1</b>				<b>10</b>	<b>5</b>	<b>5</b>	<b>50</b>
Jeolojik zamanların özelliklerini tektonik olaylarla ilişkilendirerek açıklar.				3	0	3	0
İç kuvvetleri; yer şekillerinin oluşum sürecine etkileri açısından açıklar.				6	4	2	67
Dünya nın tektonik oluşumunu açıklar.				1	1	0	100
<b>Felsefe</b>				<b>4</b>	<b>3</b>	<b>1</b>	<b>75</b>
Felsefi düşüncenin özelliklerini açıklar.				2	1	1	50
Felsefenin anlamını açıklar.				2	2	0	100
<b>Din Kül. ve Ahl. Bil.</b>				<b>4</b>	<b>2</b>	<b>0</b>	<b>50</b>
Allah'ın varlığı ve birliği konusunda akli ve nakli delilleri analiz eder.				1	1	0	100
İsim ve sıfatlarının yansımalarını Allah'tan tanımlar.				3	1	0	33
<b>TYT Matematik</b>				<b>30</b>	<b>2</b>	<b>5</b>	<b>7</b>
<b>Matematik-1</b>				<b>30</b>	<b>2</b>	<b>5</b>	<b>7</b>
Olayların gerçekleşme sayısını toplama ve çarpma yöntemlerini kullanarak hesaplar.				7	0	1	0
n çeşit nesne ile oluşturulabilecek r li dizilişlerin (permütasyonların) kaç farklı şekilde yapılabileceğini hesaplar.				7	1	2	14
n elemanlı bir kümenin r tane elemanın kaç farklı şekilde seçilebileceğini hesaplar.				12	1	2	8
Sınırlı sayıda tekrarlayan nesnelerin dizilişlerini (permütasyonlarını) açıklayarak problemler çözer.				4	0	0	0
<b>TYT Fen</b>				<b>30</b>	<b>10</b>	<b>10</b>	<b>33</b>
<b>Fizik</b>				<b>10</b>	<b>2</b>	<b>5</b>	<b>20</b>
Elektrik Akımı, Potansiyel Farkı ve Direnç				3	0	3	0
Kati bir iletkenin direncinin bağlı olduğu değişkenleri analiz eder.				1	0	1	0
Üreteçlerin seri ve paralel bağlanma gerekliliklerini açıklar.				4	1	1	25
Elektrik akımının oluşturabileceği tehlikelere karşı alınması gereken sağlık ve güvenlik önlemlerini açıklar.				1	0	0	0
Elektrik akımı, direnç ve potansiyel farkı kavramlarını açıklar.				1	1	0	100
<b>Kimya</b>				<b>10</b>	<b>3</b>	<b>2</b>	<b>30</b>
Kimyanın temel kanunlarını açıklar.				8	3	1	38
Mol Kavramı				2	0	1	0
<b>Biyoloji</b>				<b>10</b>	<b>5</b>	<b>3</b>	<b>50</b>
Canlılarda hücre bölünmesinin gerekliliğini açıklar.				1	1	0	100
Mitoz ve Eşeysiz Üreme				5	3	1	60
Hücre döngüsünün evrelerini bilir.				4	1	2	25

SINAV SONUÇ BELGESİ							
ORDU / ÜNYE / Ünye Anadolu Lisesi							
Öğrenci				Numara		Sınıf	
TUNAY BALCI				225		10A	
Puan Türü	Puan	Genel Ort.	Dereceler				
			Snf	Kurum	İlçe	İl	Genel
TYT	▲ 187,280	165,370	16	88	88	88	344
Puanı Hesaplanan:			191	191	191	191	1353
Katılımlar:			37	193	193	193	1435

Ders	Soru	Doğru	Yanlış	Net	Başarı %	Sınıf Ort.	Kurum Ort.	Genel Ort.
Türkçe	30	12	14	8,50	28	▼ 9,47	▼ 9,33	▲ 6,94
Tarih-1	12	7	5	5,75	48	▲ 3,77	▲ 3,28	▲ 2,62
Coğrafya-1	10	7	3	6,25	63	▲ 2,47	▲ 2,55	▲ 1,26
Felsefe	4	3	0	3,00	75	▲ 2,45	▲ 2,16	▲ 1,47
Din Kül. ve Ahl. Bil.	4	2	1	1,75	44	▲ 1,58	▼ 1,83	▲ 1,73
TYT Sosyal	30	19	9	16,75	56	▲ 10,26	▲ 9,81	▲ 7,08
Matematik-1	30	5	15	1,25	4	▼ 2,63	▼ 3,75	▼ 2,01
Fizik	10	2	3	1,25	13	▲ 0,78	▼ 1,27	▲ 0,59
Kimya	10	2	3	1,25	13	▼ 1,63	▼ 1,68	▲ 1,17
Biyoloji	10	3	3	2,25	23	▼ 3,02	▼ 3,28	▼ 2,37
TYT Fen	30	7	9	4,75	16	▼ 5,43	▼ 6,23	▲ 4,13
<b>Toplam:</b>	<b>120</b>	<b>43</b>	<b>47</b>	<b>31,25</b>	<b>26</b>	<b>▲ 27,58</b>	<b>▲ 28,62</b>	<b>▲ 19,80</b>

Soru No 1234567890123456789012345678901234567890

TYT Türkçe c BEEAEbCdDbae aCccbaBb EdeB  
Cevap Anahtarı B ECBEEAECCDEBDBADCBDBEEAEABC

TYT Sosyal DBEBbEAebdbECDDBeAaE DBCBCd  
Cevap Anahtarı B DBEBCEAECDDBACEDDBACEDDBCBCAE

TYT Matematik cb ab bdb cDDdbBED c cd b a  
Cevap Anahtarı B BADBCACECEBCDEDBEDABDCCDCBBEBC

TYT Fen eadB B Ae ccEcDaB E  
Cevap Anahtarı B DEABBEBCEDEBECDECBDEBEEBE

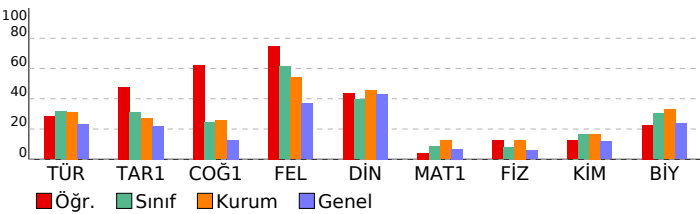

10.SINIF DENEME-1							
DERSLERE GÖRE BAŞARI ANALİZİ				S	D	Y	B%
<b>TYT Türkçe</b>				<b>30</b>	<b>12</b>	<b>14</b>	<b>40</b>
<b>Türkçe</b>				<b>30</b>	<b>12</b>	<b>14</b>	<b>40</b>
*Dede Korkut Hikâyeleri'ni inceler ve genel özelliklerini kavrar.				2	0	2	0
Mesneviyi tanımlar ve genel özelliklerini kavrar.				4	1	0	25
Edebiyatın dinle ilişkisini belirler.				1	1	0	100
Türk edebiyatını dönemlere ayırır.				6	4	2	67
Hikâyeyi tanımlar ve hikâyenin unsurlarını belirler.				1	1	0	100
Halk hikâyesini tanımlar ve genel özelliklerini kavrar.				3	2	1	67
HİKÂYE				4	1	3	25
Noktalama işaretlerini yerinde kullanır.				4	2	2	50
Yazım kurallarına uyar.				5	0	4	0
<b>TYT Sosyal</b>				<b>30</b>	<b>19</b>	<b>9</b>	<b>63</b>
<b>Tarih-1</b>				<b>12</b>	<b>7</b>	<b>5</b>	<b>58</b>
Anadolu ya yapılan Türk güçlerinin sosyokültürel etkilerini analiz eder.				4	3	1	75
Anadolu daki ilk Türk siyasi teşekküllerinin birbirleriyle ve çevre devletlerle olan ilişkilerini uzlaşma ve çatışma bağlamında değerlendirir.				7	3	4	43
Türklerin Anadolu da devletleşme sürecini etkileyen faktörleri açıklar.				1	1	0	100
<b>Coğrafya-1</b>				<b>10</b>	<b>7</b>	<b>3</b>	<b>70</b>
Jeolojik zamanların özelliklerini tektonik olaylarla ilişkilendirerek açıklar.				3	2	1	67
İç kuvvetleri; yer şekillerinin oluşum sürecine etkileri açısından açıklar.				6	4	2	67
Dünya nın tektonik oluşumunu açıklar.				1	1	0	100
<b>Felsefe</b>				<b>4</b>	<b>3</b>	<b>0</b>	<b>75</b>
Felsefi düşüncenin özelliklerini açıklar.				2	1	0	50
Felsefenin anlamını açıklar.				2	2	0	100
<b>Din Kül. ve Ahl. Bil.</b>				<b>4</b>	<b>2</b>	<b>1</b>	<b>50</b>
Allah'ın varlığı ve birliği konusunda akli ve nakli delilleri analiz eder.				1	1	0	100
İsim ve sıfatlarının yansımalarıyla Allah'ı tanıır.				3	1	1	33
<b>TYT Matematik</b>				<b>30</b>	<b>5</b>	<b>15</b>	<b>17</b>
<b>Matematik-1</b>				<b>30</b>	<b>5</b>	<b>15</b>	<b>17</b>
Olayların gerçekleşme sayısını toplama ve çarpma yöntemlerini kullanarak hesaplar.				7	1	4	14
n çeşit nesne ile oluşturulabilecek r li dizilişlerin (permütasyonların) kaç farklı şekilde yapılabileceğini hesaplar.				7	2	4	29
n elemanlı bir kümenin r tane elemanın kaç farklı şekilde seçilebileceğini hesaplar.				12	1	6	8
Sınırlı sayıda tekrarlayan nesnelerin dizilişlerini (permütasyonlarını) açıklayarak problemler çözer.				4	1	1	25
<b>TYT Fen</b>				<b>30</b>	<b>7</b>	<b>9</b>	<b>23</b>
<b>Fizik</b>				<b>10</b>	<b>2</b>	<b>3</b>	<b>20</b>
Elektrik Akımı, Potansiyel Farkı ve Direnç				3	1	2	33
Kati bir iletkenin direncinin bağlı olduğu değişkenleri analiz eder.				1	0	1	0
Üreteçlerin seri ve paralel bağlanma gerekliliklerini açıklar.				4	1	0	25
Elektrik akımının oluşturabileceği tehlikelere karşı alınması gereken sağlık ve güvenlik önlemlerini açıklar.				1	0	0	0
Elektrik akımı, direnç ve potansiyel farkı kavramlarını açıklar.				1	0	0	0
<b>Kimya</b>				<b>10</b>	<b>2</b>	<b>3</b>	<b>20</b>
Kimyanın temel kanunlarını açıklar.				8	2	3	25
Mol Kavramı				2	0	0	0
<b>Biyoloji</b>				<b>10</b>	<b>3</b>	<b>3</b>	<b>30</b>
Canlılarda hücre bölünmesinin gerekliliğini açıklar.				1	0	1	0
Mitoz ve Eşeysiz Üreme				5	2	1	40
Hücre döngüsünün evrelerini bilir.				4	1	1	25

SINAV SONUÇ BELGESİ							
ORDU / ÜNYE / Ünye Anadolu Lisesi							
Öğrenci				Numara		Sınıf	
YAMAN ASİLTÜRK				205		10A	
Puan Türü	Puan	Genel Ort.	Dereceler				
			Snf	Kurum	İlçe	İl	Genel
TYT	▲ 176,095	165,370	23	116	116	116	457
Puanı Hesaplanan:			191	191	191	1353	
Katılımlar:			37	193	193	193	1435

Ders	Soru	Doğru	Yanlış	Net	Başarı %	Sınıf Ort.	Kurum Ort.	Genel Ort.
Türkçe	30	8	11	5,25	18	▼ 9,47	▼ 9,33	▼ 6,94
Tarih-1	12	7	5	5,75	48	▲ 3,77	▲ 3,28	▲ 2,62
Coğrafya-1	10	5	3	4,25	43	▲ 2,47	▲ 2,55	▲ 1,26
Felsefe	4	3	1	2,75	69	▲ 2,45	▲ 2,16	▲ 1,47
Din Kül. ve Ahl. Bil.	4	2	1	1,75	44	▲ 1,58	▼ 1,83	▲ 1,73
TYT Sosyal	30	17	10	14,50	48	▲ 10,26	▲ 9,81	▲ 7,08
Matematik-1	30	3	7	1,25	4	▼ 2,63	▼ 3,75	▼ 2,01
Fizik	10	3	3	2,25	23	▲ 0,78	▲ 1,27	▲ 0,59
Kimya	10	4	2	3,50	35	▲ 1,63	▲ 1,68	▲ 1,17
Biyoloji	10	4	5	2,75	28	▼ 3,02	▼ 3,28	▲ 2,37
TYT Fen	30	11	10	8,50	28	▲ 5,43	▲ 6,23	▲ 4,13
<b>Toplam:</b>	<b>120</b>	<b>39</b>	<b>38</b>	<b>29,50</b>	<b>25</b>	<b>▲ 27,58</b>	<b>▲ 28,62</b>	<b>▲ 19,80</b>

Soru No	123456789012345678901234567890
TYT Türkçe	cEE bD BE Eb Aa b aceCae b
Cevap Anahtarı	A BEECCDEBEAEACADCBDBEAEBCBCEA
TYT Sosyal	aeaDBEeDEAbB DECeAc dcBaDC BEb
Cevap Anahtarı	A EBCDBECDEAABCDECBACDBEBDDCCBEA
TYT Matematik	B eb C B d a e d d
Cevap Anahtarı	A DBBAECEBCACBEDCDEDCBABBDCBCE
TYT Fen	dB bdD E DcDEC d CBeEaabB c
Cevap Anahtarı	A ABDEEDBEBCDAECAEBBCCBDEBEDBEE

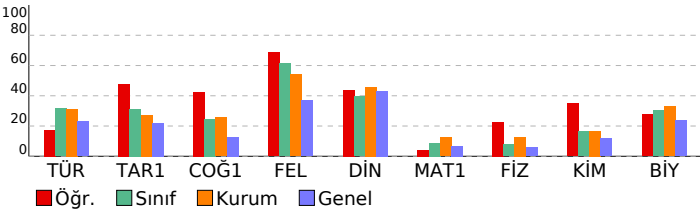

10.SINIF DENEME-1			
DERSLERE GÖRE BAŞARI ANALİZİ			S D Y B%
<b>TYT Türkçe</b>			<b>30 8 11 27</b>
<b>Türkçe</b>			<b>30 8 11 27</b>
Edebiyatın dinle ilişkisini belirler.			1 0 1 0
Türk edebiyatını dönemlere ayırır.			6 3 2 50
"Dede Korkut Hikâyeleri"ni inceler ve genel özelliklerini kavrar.			2 1 1 50
Mesneviyi tanımlar ve genel özelliklerini kavrar.			4 0 0 0
Halk hikâyesini tanımlar ve genel özelliklerini kavrar.			3 2 0 67
Hikâyeyi tanımlar ve hikâyenin unsurlarını belirler.			1 1 0 100
HİKÂYE			4 0 1 0
Noktalama işaretlerini yerinde kullanır.			4 0 4 0
Yazım kurallarına uyar.			5 1 2 20
<b>TYT Sosyal</b>			<b>30 17 10 57</b>
<b>Tarih-1</b>			<b>12 7 5 58</b>
Anadolu ya yapılan Türk göçlerinin sosyokültürel etkilerini analiz eder.			4 1 3 25
Anadolu daki ilk Türk siyasi teşekküllerinin birbirleriyle ve çevre devletlerle olan ilişkilerini uzlaşma ve çatışma bağlamında değerlendirir.			7 5 2 71
Türklerin Anadolu da devletleşme sürecini etkileyen faktörleri açıklar.			1 1 0 100
<b>Coğrafya-1</b>			<b>10 5 3 50</b>
Jeolojik zamanların özelliklerini tektonik olaylarla ilişkilendirerek açıklar.			3 1 0 33
Dünya nın tektonik oluşumunu açıklar.			1 1 0 100
İç kuvvetleri; yer şekillerinin oluşum sürecine etkileri açısından açıklar.			6 3 3 50
<b>Felsefe</b>			<b>4 3 1 75</b>
Felsefenin anlamını açıklar.			2 2 0 100
Felsefi düşüncenin özelliklerini açıklar.			2 1 1 50
<b>Din Kül. ve Ahl. Bil.</b>			<b>4 2 1 50</b>
İsim ve sıfatlarının yansımalarıyla Allah'ı tanıtır.			3 1 1 33
Allah'ın varlığı ve birliği konusunda akil ve nakli delilleri analiz eder.			1 1 0 100
<b>TYT Matematik</b>			<b>30 3 7 10</b>
<b>Matematik-1</b>			<b>30 3 7 10</b>
Olayların gerçekleşme sayısını toplama ve çarpma yöntemlerini kullanarak hesaplar.			7 1 0 14
n çeşit nesne ile oluşturulabilecek r li dizilişlerin (permütasyonların) kaç farklı şekilde yapılabileceğini hesaplar.			7 1 2 14
n elemanlı bir kümenin r tane elemanın kaç farklı şekilde seçilebileceğini hesaplar.			12 1 3 8
Sınırlı sayıda tekrarlayan nesnelerin dizilişlerini (permütasyonlarını) açıklayarak problemler çözer.			4 0 2 0
<b>TYT Fen</b>			<b>30 11 10 37</b>
<b>Fizik</b>			<b>10 3 3 30</b>
Kati bir iletkenin direncinin bağlı olduğu değişkenleri analiz eder.			1 0 1 0
Elektrik Akımı, Potansiyel Farkı ve Direnç			3 1 1 33
Üreteçlerin seri ve paralel bağlanma gerekliliklerini açıklar.			4 0 1 0
Elektrik akımı, direnç ve potansiyel farkı kavramlarını açıklar.			1 1 0 100
Elektrik akımının oluşturabileceği tehlikelere karşı alınması gereken sağlık ve güvenlik önlemlerini açıklar.			1 1 0 100
<b>Kimya</b>			<b>10 4 2 40</b>
Kimyanın temel kanunlarını açıklar.			8 4 2 50
Mol Kavramı			2 0 0 0
<b>Biyoloji</b>			<b>10 4 5 40</b>
Hücre döngüsünün evrelerini bilir.			4 1 2 25
Mitoz ve Eşeysiz Üreme			5 3 2 60
Canlılarda hücre bölünmesinin gerekliliğini açıklar.			1 0 1 0

SINAV SONUÇ BELGESİ							
ORDU / ÜNYE / Ünye Anadolu Lisesi							
Öğrenci				Numara		Sınıf	
YUNUS HATİPOĞ LU				444		10A	
Puan Türü	Puan	Genel Ort.	Dereceler				
			Snf	Kurum	İlçe	İl	Genel
TYT	▲ 186,620	165,370	17	89	89	89	351
Puanı Hesaplanan:			191	191	191	191	1353
Katılımlar:			37	193	193	193	1435

Ders	Soru	Doğru	Yanlış	Net	Başarı %	Sınıf Ort.	Kurum Ort.	Genel Ort.
Türkçe	30	12	13	8,75	29	▼ 9,47	▼ 9,33	▲ 6,94
Tarih-1	12	8	4	7,00	58	▲ 3,77	▲ 3,28	▲ 2,62
Coğrafya-1	10	3	7	1,25	13	▼ 2,47	▼ 2,55	▼ 1,26
Felsefe	4	3	1	2,75	69	▲ 2,45	▲ 2,16	▲ 1,47
Din Kül. ve Ahl. Bil.	4	1	2	0,50	13	▼ 1,58	▼ 1,83	▼ 1,73
TYT Sosyal	30	15	14	11,50	38	▲ 10,26	▲ 9,81	▲ 7,08
Matematik-1	30	6	6	4,50	15	▲ 2,63	▲ 3,75	▲ 2,01
Fizik	10	0	2	-0,50	-5	▼ 0,78	▼ 1,27	▼ 0,59
Kimya	10	0	1	-0,25	-3	▼ 1,63	▼ 1,68	▼ 1,17
Biyoloji	10	3	4	2,00	20	▼ 3,02	▼ 3,28	▼ 2,37
TYT Fen	30	3	7	1,25	4	▼ 5,43	▼ 6,23	▼ 4,13
<b>Toplam:</b>	<b>120</b>	<b>36</b>	<b>40</b>	<b>26,00</b>	<b>22</b>	<b>▼ 27,58</b>	<b>▼ 28,62</b>	<b>▲ 19,80</b>

Soru No	123456789012345678901234567890
TYT Türkçe	E BE deCebBaaAeCbebCd E EdbBC
Cevap Anahtarı	B ECBEAECCDEBDBADCBDBEAEABC
TYT Sosyal	DcEBbEAebDBbeEbDaBeeabDBCcCb
Cevap Anahtarı	B DBEBCEAECDDBACEDDBACEDDBCBCAE
TYT Matematik	A Bcd ad C abcA B
Cevap Anahtarı	B BADBCACECEBCDEDBEDABDCCDCBBEBC
TYT Fen	d d e cdDdc E E
Cevap Anahtarı	B DEABBEBCEDEBECDECBEDCBDEE

10.SINIF DENEME-1		S	D	Y	B%
<b>DERSLERE GÖRE BAŞARI ANALİZİ</b>					
TYT Türkçe		30	12	13	40
Türkçe		30	12	13	40
*Dede Korkut Hikâyeleri"ni inceler ve genel özelliklerini kavrar.		2	1	1	50
Mesneviyi tanımlar ve genel özelliklerini kavrar.		4	1	0	25
Edebiyatın dinle ilişkisini belirler.		1	1	0	100
Türk edebiyatını dönemlere ayırır.		6	3	3	50
Hikâyeyi tanımlar ve hikâyenin unsurlarını belirler.		1	0	0	0
Halk hikâyesini tanımlar ve genel özelliklerini kavrar.		3	1	2	33
HİKÂYE		4	1	2	25
Noktalama işaretlerini yerinde kullanır.		4	2	2	50
Yazım kurallarına uyar.		5	2	3	40
TYT Sosyal		30	15	14	50
Tarih-1		12	8	4	67
Anadolu ya yapılan Türk güçlerinin sosyokültürel etkilerini analiz eder.		4	3	1	75
Anadolu daki ilk Türk siyasi teşekküllerinin birbirleriyle ve çevre devletlerle olan ilişkilerini uzlaşma ve çatışma bağlamında değerlendirir.		7	4	3	57
Türklerin Anadolu da devletleşme sürecini etkileyen faktörleri açıklar.		1	1	0	100
Coğrafya-1		10	3	7	30
Jeolojik zamanların özelliklerini tektonik olaylarla ilişkilendirerek açıklar.		3	1	2	33
İç kuvvetleri; yer şekillerinin oluşum sürecine etkileri açısından açıklar.		6	1	5	17
Dünya nın tektonik oluşumunu açıklar.		1	1	0	100
Felsefe		4	3	1	75
Felsefi düşüncenin özelliklerini açıklar.		2	1	1	50
Felsefenin anlamını açıklar.		2	2	0	100
Din Kül. ve Ahl. Bil.		4	1	2	25
Allah'ın varlığı ve birliği konusunda akli ve nakli delilleri analiz eder.		1	0	1	0
İsim ve sıfatlarının yansımalarıyla Allah'ı tanıtır.		3	1	1	33
TYT Matematik		30	6	6	20
Matematik-1		30	6	6	20
Olayların gerçekleşme sayısını toplama ve çarpma yöntemlerini kullanarak hesaplar.		7	2	1	29
n çeşit nesne ile oluşturulabilecek r li dizilişlerin (permütasyonların) kaç farklı şekilde yapılabileceğini hesaplar.		7	2	2	29
n elemanlı bir kümenin r tane elemanın kaç farklı şekilde seçilebileceğini hesaplar.		12	1	3	8
Sinirli sayıda tekrarlayan nesnelerin dizilişlerini (permütasyonlarını) açıklayarak problemler çözer.		4	1	0	25
TYT Fen		30	3	7	10
Fizik		10	0	2	0
Elektrik Akımı, Potansiyel Farkı ve Direnç		3	0	0	0
Kati bir iletkenin direncinin bağlı olduğu değişkenleri analiz eder.		1	0	1	0
Üreteçlerin seri ve paralel bağlanma gerekliliklerini açıklar.		4	0	1	0
Elektrik akımının oluşturabileceği tehlikelere karşı alınması gereken sağlık ve güvenlik önlemlerini açıklar.		1	0	0	0
Elektrik akımı, direnç ve potansiyel farkı kavramlarını açıklar.		1	0	0	0
Kimya		10	0	1	0
Kimyanın temel kanunlarını açıklar.		8	0	1	0
Mol Kavramı		2	0	0	0
Biyoloji		10	3	4	30
Canlılarda hücre bölünmesinin gerekliliğini açıklar.		1	0	1	0
Mitoz ve Eşeysiz Üreme		5	1	2	20
Hücre döngüsünün evrelerini bilir.		4	2	1	50

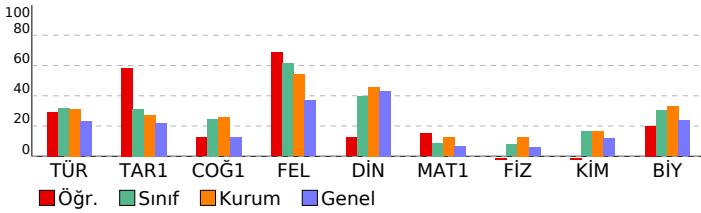

SINAV SONUÇ BELGESİ							
ORDU / ÜNYE / Ünye Anadolu Lisesi							
Öğrenci				Numara		Sınıf	
ALİ UMUT Zİ VLI				260		10B	
Puan Türü	Puan	Genel Ort.	Dereceler				
			Snf	Kurum	İlçe	İl	Genel
TYT	▲ 254,860	165,370	3	21	21	21	45
Puanı Hesaplanan:			191	191	191	191	1353
Katılımlar:			33	193	193	193	1435

Ders	Soru	Doğru	Yanlış	Net	Başarı %	Sınıf Ort.	Kurum Ort.	Genel Ort.
Türkçe	30	16	11	13,25	44	▲ 9,29	▲ 9,33	▲ 6,94
Tarih-1	12	3	6	1,50	13	▼ 2,40	▼ 3,28	▼ 2,62
Coğrafya-1	10	7	2	6,50	65	▲ 1,82	▲ 2,55	▲ 1,26
Felsefe	4	3	1	2,75	69	▲ 2,06	▲ 2,16	▲ 1,47
Din Kül. ve Ahl. Bil.	4	4	0	4,00	100	▲ 2,23	▲ 1,83	▲ 1,73
TYT Sosyal	30	17	9	14,75	49	▲ 8,52	▲ 9,81	▲ 7,08
Matematik-1	30	12	13	8,75	29	▲ 4,21	▲ 3,75	▲ 2,01
Fizik	10	4	6	2,50	25	▲ 1,34	▲ 1,27	▲ 0,59
Kimya	10	6	1	5,75	58	▲ 1,37	▲ 1,68	▲ 1,17
Biyoloji	10	5	5	3,75	38	▲ 3,73	▲ 3,28	▲ 2,37
TYT Fen	30	15	12	12,00	40	▲ 6,44	▲ 6,23	▲ 4,13
<b>Toplam:</b>	<b>120</b>	<b>60</b>	<b>45</b>	<b>48,75</b>	<b>41</b>	<b>▲ 27,74</b>	<b>▲ 28,62</b>	<b>▲ 19,80</b>

Soru No	123456789012345678901234567890
TYT Türkçe	EaBE EeCDd eBAbCAcbCaeEAEAEe
Cevap Anahtarı	B ECBEAECCDEBDBADCBDBEAEAEABC
TYT Sosyal	edEB dAbea CECD BcACdbDBCBCAE
Cevap Anahtarı	B DBEBCEAECCDBACECCDBBACEDDDBCBCAE
TYT Matematik	aAaBCdaEb CaEbBac BD eb daEBC
Cevap Anahtarı	B BADBCACECEBCDEDBEDABDCCDCBBEBC
TYT Fen	aEeBBbddDDA EBB ECeadDdBaEEeE
Cevap Anahtarı	B DEABBEBCEDEBECDECBEDCBDEEBE

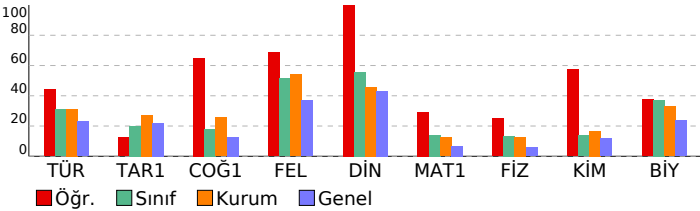

10.SINIF DENEME-1			
DERSLERE GÖRE BAŞARI ANALİZİ			
	S	D	Y B%
<b>TYT Türkçe</b>	<b>30</b>	<b>16</b>	<b>11 53</b>
Türkçe	30	16	11 53
*Dede Korkut Hikâyeleri'ni inceler ve genel özelliklerini kavrar.	2	1	1 50
Mesneviyi tanımlar ve genel özelliklerini kavrar.	4	2	1 50
Edebiyatın dinle ilişkisini belirler.	1	1	0 100
Türk edebiyatının dönemlere ayırır.	6	5	1 83
Hikâyeyi tanımlar ve hikâyenin unsurlarını belirler.	1	0	0 0
Halk hikâyesini tanımlar ve genel özelliklerini kavrar.	3	1	1 33
HİKÂYE	4	2	2 50
Noktalama işaretlerini yerinde kullanır.	4	2	2 50
Yazım kurallarına uyar.	5	2	3 40
<b>TYT Sosyal</b>	<b>30</b>	<b>17</b>	<b>9 57</b>
Tarih-1	12	3	6 25
Anadolu ya yapılan Türk güçlerinin sosyokültürel etkilerini analiz eder.	4	2	1 50
Anadolu daki ilk Türk siyasi teşekküllerinin birbirleriyle ve çevre devletlerle olan ilişkilerini uzlaşma ve çatışma bağlamında değerlendirir.	7	1	4 14
Türklerin Anadolu da devletleşme sürecini etkileyen faktörleri açıklar.	1	0	1 0
<b>Coğrafya-1</b>	<b>10</b>	<b>7</b>	<b>2 70</b>
Jeolojik zamanların özelliklerini tektonik olaylarla ilişkilendirerek açıklar.	3	2	0 67
İç kuvvetleri; yer şekillerinin oluşum sürecine etkileri açısından açıklar.	6	4	2 67
Dünya nın tektonik oluşumunu açıklar.	1	1	0 100
<b>Felsefe</b>	<b>4</b>	<b>3</b>	<b>1 75</b>
Felsefi düşüncenin özelliklerini açıklar.	2	1	1 50
Felsefenin anlamını açıklar.	2	2	0 100
<b>Din Kül. ve Ahl. Bil.</b>	<b>4</b>	<b>4</b>	<b>0 100</b>
Allah'ın varlığı ve birliği konusunda akli ve nakli delilleri analiz eder.	1	1	0 100
İsim ve sıfatlarının yansımalarını Allah'tan tanımlar.	3	3	0 100
<b>TYT Matematik</b>	<b>30</b>	<b>12</b>	<b>13 40</b>
Matematik-1	30	12	13 40
Olayların gerçekleşme sayısını toplama ve çarpma yöntemlerini kullanarak hesaplar.	7	2	5 29
n çeşit nesne ile oluşturulabilecek r li dizilişlerin (permütasyonların) kaç farklı şekilde yapılabileceğini hesaplar.	7	3	2 43
n elemanlı bir kümenin r tane elemanın kaç farklı şekilde seçilebileceğini hesaplar.	12	7	4 58
Sınırlı sayıda tekrarlayan nesnelerin dizilişlerini (permütasyonlarını) açıklayarak problemler çözer.	4	0	2 0
<b>TYT Fen</b>	<b>30</b>	<b>15</b>	<b>12 50</b>
Fizik	10	4	6 40
Elektrik Akımı, Potansiyel Farkı ve Direnç	3	2	1 67
Katı bir iletkenin direncinin bağlı olduğu değişkenleri analiz eder.	1	0	1 0
Üreteçlerin seri ve paralel bağlanma gerekliliklerini açıklar.	4	1	3 25
Elektrik akımının oluşturabileceği tehlikelere karşı alınması gereken sağlık ve güvenlik önlemlerini açıklar.	1	0	1 0
Elektrik akımı, direnç ve potansiyel farkı kavramlarını açıklar.	1	1	0 100
<b>Kimya</b>	<b>10</b>	<b>6</b>	<b>1 60</b>
Kimyanın temel kanunlarını açıklar.	8	5	0 63
Mol Kavramı	2	1	1 50
<b>Biyoloji</b>	<b>10</b>	<b>5</b>	<b>5 50</b>
Canlılarda hücre bölünmesinin gerekliliğini açıklar.	1	0	1 0
Mitoz ve Eşeysiz Üreme	5	2	3 40
Hücre döngüsünün evrelerini bilir.	4	3	1 75

SINAV SONUÇ BELGESİ							
ORDU / ÜNYE / Ünye Anadolu Lisesi							
Öğrenci				Numara	Sınıf		
BARIŞ ÇAYIR				266	10B		
Puan Türü	Puan	Genel Ort.	Dereceler				
			Snf	Kurum	İlçe	İl	Genel
TYT	▲ 168,265	165,370	25	132	132	132	556
Puanı Hesaplanan:			191	191	191	1353	
Katılımlar:			33	193	193	193	1435

Ders	Soru	Doğru	Yanlış	Net	Başarı %	Sınıf Ort.	Kurum Ort.	Genel Ort.
Türkçe	30	12	13	8,75	29	▼ 9,29	▼ 9,33	▲ 6,94
Tarih-1	12	3	7	1,25	10	▼ 2,40	▼ 3,28	▼ 2,62
Coğrafya-1	10	2	5	0,75	8	▼ 1,82	▼ 2,55	▼ 1,26
Felsefe	4	2	2	1,50	38	▼ 2,06	▼ 2,16	▲ 1,47
Din Kül. ve Ahl. Bil.	4	2	1	1,75	44	▼ 2,23	▼ 1,83	▲ 1,73
TYT Sosyal	30	9	15	5,25	18	▼ 8,52	▼ 9,81	▼ 7,08
Matematik-1	30	4	7	2,25	8	▼ 4,21	▼ 3,75	▲ 2,01
Fizik	10	1	7	-0,75	-8	▼ 1,34	▼ 1,27	▼ 0,59
Kimya	10	3	3	2,25	23	▲ 1,37	▲ 1,68	▲ 1,17
Biyoloji	10	4	4	3,00	30	▼ 3,73	▼ 3,28	▲ 2,37
TYT Fen	30	8	14	4,50	15	▼ 6,44	▼ 6,23	▲ 4,13
<b>Toplam:</b>	<b>120</b>	<b>33</b>	<b>49</b>	<b>20,75</b>	<b>17</b>	<b>▼ 27,74</b>	<b>▼ 28,62</b>	<b>▲ 19,80</b>

Soru No 123456789012345678901234567890

TYT Türkçe a BE AE CaDd eBAeCAcbaeed E beC  
Cevap Anahtarı B ECBEEAECCDEBDBADCBDBEAEAEABC

TYT Sosyal cade aedCDB Cce b a CdccBCBeA  
Cevap Anahtarı B DBEBCEAECD BACECDDBACEDDDBCBCAE

TYT Matematik C aaecaa a D D C  
Cevap Anahtarı B BADBCACECEBCDEDBEDABDCCDCBBEBC

TYT Fen acdd ad bDA cd DcC caDaBDE d  
Cevap Anahtarı B DEABBEBCEDEBECDECBEDCBDEEBE

10.SINIF DENEME-1							
DERSLERE GÖRE BAŞARI ANALİZİ				S	D	Y	B%
<b>TYT Türkçe</b>				<b>30</b>	<b>12</b>	<b>13</b>	<b>40</b>
<b>Türkçe</b>				<b>30</b>	<b>12</b>	<b>13</b>	<b>40</b>
*Dede Korkut Hikâyeleri"ni inceler ve genel özelliklerini kavrar.				2	0	2	0
Mesneviyi tanımlar ve genel özelliklerini kavrar.				4	2	0	50
Edebiyatın dinle ilişkisini belirler.				1	1	0	100
Türk edebiyatını dönemlere ayırır.				6	5	1	83
Hikâyeyi tanımlar ve hikâyenin unsurlarını belirler.				1	0	0	0
Halk hikâyesini tanımlar ve genel özelliklerini kavrar.				3	1	1	33
HİKÂYE				4	1	3	25
Noktalama işaretlerini yerinde kullanır.				4	1	3	25
Yazım kurallarına uyar.				5	1	3	20
<b>TYT Sosyal</b>				<b>30</b>	<b>9</b>	<b>15</b>	<b>30</b>
<b>Tarih-1</b>				<b>12</b>	<b>3</b>	<b>7</b>	<b>25</b>
Anadolu ya yapılan Türk güçlerinin sosyokültürel etkilerini analiz eder.				4	0	3	0
Anadolu daki ilk Türk siyasi teşekküllerinin birbirleriyle ve çevre devletlerle olan ilişkilerini uzlaşma ve çatışma bağlamında değerlendirir.				7	3	3	43
Türklerin Anadolu da devletleşme sürecini etkileyen faktörleri açıklar.				1	0	1	0
<b>Coğrafya-1</b>				<b>10</b>	<b>2</b>	<b>5</b>	<b>20</b>
Jeolojik zamanların özelliklerini tektonik olaylarla ilişkilendirerek açıklar.				3	1	2	33
İç kuvvetleri; yer şekillerinin oluşum sürecine etkileri açısından açıklar.				6	1	3	17
Dünya nın tektonik oluşumunu açıklar.				1	0	0	0
<b>Felsefe</b>				<b>4</b>	<b>2</b>	<b>2</b>	<b>50</b>
Felsefi düşüncenin özelliklerini açıklar.				2	1	1	50
Felsefenin anlamını açıklar.				2	1	1	50
<b>Din Kül. ve Ahl. Bil.</b>				<b>4</b>	<b>2</b>	<b>1</b>	<b>50</b>
Allah'ın varlığı ve birliği konusunda akli ve nakli delilleri analiz eder.				1	1	0	100
İsim ve sıfatlarının yansımalarını Allah'ı tanıtır.				3	1	1	33
<b>TYT Matematik</b>				<b>30</b>	<b>4</b>	<b>7</b>	<b>13</b>
<b>Matematik-1</b>				<b>30</b>	<b>4</b>	<b>7</b>	<b>13</b>
Olayların gerçekleşme sayısını toplama ve çarpma yöntemlerini kullanarak hesaplar.				7	2	0	29
n çeşit nesne ile oluşturulabilecek r li dizilişlerin (permütasyonların) kaç farklı şekilde yapılabileceğini hesaplar.				7	1	5	14
n elemanlı bir kümenin r tane elemanın kaç farklı şekilde seçilebileceğini hesaplar.				12	1	2	8
Sinirli sayıda tekrarlayan nesnelerin dizilişlerini (permütasyonlarını) açıklayarak problemler çözer.				4	0	0	0
<b>TYT Fen</b>				<b>30</b>	<b>8</b>	<b>14</b>	<b>27</b>
<b>Fizik</b>				<b>10</b>	<b>1</b>	<b>7</b>	<b>10</b>
Elektrik Akımı, Potansiyel Farkı ve Direnç				3	0	3	0
Kati bir iletkenin direncinin bağlı olduğu değişkenleri analiz eder.				1	0	1	0
Üreteçlerin seri ve paralel bağlanma gerekliliklerini açıklar.				4	0	2	0
Elektrik akımının oluşturabileceği tehlikelere karşı alınması gereken sağlık ve güvenlik önlemlerini açıklar.				1	0	1	0
Elektrik akımı, direnç ve potansiyel farkı kavramlarını açıklar.				1	1	0	100
<b>Kimya</b>				<b>10</b>	<b>3</b>	<b>3</b>	<b>30</b>
Kimyanın temel kanunlarını açıklar.				8	3	2	38
Mol Kavramı				2	0	1	0
<b>Biyoloji</b>				<b>10</b>	<b>4</b>	<b>4</b>	<b>40</b>
Canlılarda hücre bölünmesinin gerekliliğini açıklar.				1	0	1	0
Mitoz ve Eşeysiz Üreme				5	3	1	60
Hücre döngüsünün evrelerini bilir.				4	1	2	25

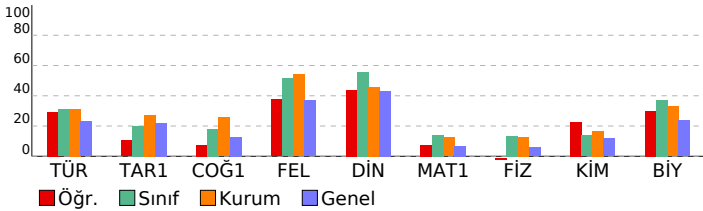

SINAV SONUÇ BELGESİ							
ORDU / ÜNYE / Ünye Anadolu Lisesi							
Öğrenci				Numara		Sınıf	
BASRİ CAN				7		10B	
Puan Türü	Puan	Genel Ort.	Dereceler				
			Snf	Kurum	İlçe	İl	Genel
TYT	▼ 136,915	165,370	32	171	171	171	977
Puanı Hesaplanan:			191	191	191	1353	
Katılımlar:			33	193	193	193	1435

Ders	Soru	Doğru	Yanlış	Net	Başarı %	Sınıf Ort.	Kurum Ort.	Genel Ort.
Türkçe	30	6	6	4,50	15	▼ 9,29	▼ 9,33	▼ 6,94
Tarih-1	12	2	1	1,75	15	▼ 2,40	▼ 3,28	▼ 2,62
Coğrafya-1	10	2	2	1,50	15	▼ 1,82	▼ 2,55	▲ 1,26
Felsefe	4	3	1	2,75	69	▲ 2,06	▲ 2,16	▲ 1,47
Din Kül. ve Ahl. Bil.	4	0	0	0,00	0	▼ 2,23	▼ 1,83	▼ 1,73
TYT Sosyal	30	7	4	6,00	20	▼ 8,52	▼ 9,81	▼ 7,08
Matematik-1	30	1	0	1,00	3	▼ 4,21	▼ 3,75	▼ 2,01
<b>Toplam:</b>	<b>120</b>	<b>14</b>	<b>10</b>	<b>11,50</b>	<b>10</b>	<b>▼ 27,74</b>	<b>▼ 28,62</b>	<b>▼ 19,80</b>

Soru No	123456789012345678901234567890
TYT Türkçe	d C Dd D D BE c b d a
Cevap Anahtarı	A BEECCDEBEAEACADCBEBEAEBCBBCEA
TYT Sosyal	DaE CcE d BbDC
Cevap Anahtarı	A EBCDBECDEAABCDECBACDBEBDDCCBEA
TYT Matematik	C
Cevap Anahtarı	A DBBAECEBCACBEDCDEDCBABBDCBCE

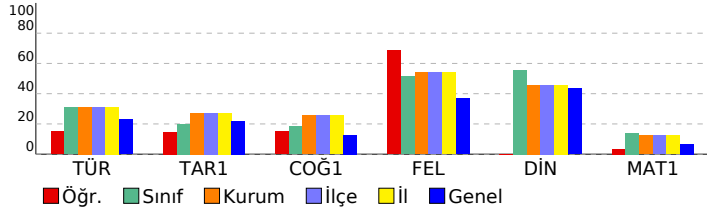

10.SINIF DENEME-1			
DERSLERE GÖRE BAŞARI ANALİZİ			S D Y B%
<b>TYT Türkçe</b>			<b>30 6 6 20</b>
<b>Türkçe</b>			<b>30 6 6 20</b>
Edebiyatın dinle ilişkisini belirler.			1 0 1 0
Türk edebiyatını dönemlere ayırır.			6 0 0 0
"Dede Korkut Hikâyeleri"ni inceler ve genel özelliklerini kavrar.			2 1 0 50
Mesneviyi tanımlar ve genel özelliklerini kavrar.			4 1 0 25
Halk hikâyesini tanımlar ve genel özelliklerini kavrar.			3 1 1 33
Hikâyeyi tanımlar ve hikâyenin unsurlarını belirler.			1 0 0 0
HİKÂYE			4 3 0 75
Noktalama işaretlerini yerinde kullanır.			4 0 1 0
Yazım kurallarına uyar.			5 0 3 0
<b>TYT Sosyal</b>			<b>30 7 4 23</b>
<b>Tarih-1</b>			<b>12 2 1 17</b>
Anadolu ya yapılan Türk güçlerinin sosyokültürel etkilerini analiz eder.			4 1 0 25
Anadolu daki ilk Türk siyasi teşekküllerinin birbirleriyle ve çevre devletlerle olan ilişkilerini uzlaşma ve çatışma bağlamında değerlendirir.			7 1 1 14
Türklerin Anadolu da devletleşme sürecini etkileyen faktörleri açıklar.			1 0 0 0
<b>Coğrafya-1</b>			<b>10 2 2 20</b>
Jeolojik zamanların özelliklerini tektonik olaylarla ilişkilendirerek açıklar.			3 2 0 67
Dünya nın tektonik oluşumunu açıklar.			1 0 1 0
İç kuvvetleri; yer şekillerinin oluşum sürecine etkileri açısından açıklar.			6 0 1 0
<b>Felsefe</b>			<b>4 3 1 75</b>
Felsefenin anlamını açıklar.			2 2 0 100
Felsefi düşüncenin özelliklerini açıklar.			2 1 1 50
<b>Din Kül. ve Ahl. Bil.</b>			<b>4 0 0 0</b>
İsim ve sıfatlarının yansımalarıyla Allah'ı tanıır.			3 0 0 0
Allah'ın varlığı ve birliği konusunda akil ve nakli delilleri analiz eder.			1 0 0 0
<b>TYT Matematik</b>			<b>30 1 0 3</b>
<b>Matematik-1</b>			<b>30 1 0 3</b>
Olayların gerçekleşme sayısını toplama ve çarpma yöntemlerini kullanarak hesaplar.			7 0 0 0
n çeşit nesne ile oluşturulabilecek r li dizilişlerin (permütasyonların) kaç farklı şekilde yapılabileceğini hesaplar.			7 1 0 14
n elemanlı bir kümenin r tane elemanının kaç farklı şekilde seçilebileceğini hesaplar.			12 0 0 0
Sınırlı sayıda tekrarlayan nesnelerin dizilişlerini (permütasyonlarını) açıklayarak problemler çözer.			4 0 0 0



SINAV SONUÇ BELGESİ							
ORDU / ÜNYE / Ünye Anadolu Lisesi							
Öğrenci				Numara	Sınıf		
BEDİA YILDIZ				265	10B		
Puan Türü	Puan	Genel Ort.	Dereceler				
			Snf	Kurum	İlçe	İl	Genel
TYT	▲ 180,625	165,370	19	106	106	106	406
Puanı Hesaplanan:			191	191	191	1353	
Katılımlar:			33	193	193	193	1435

Ders	Soru	Doğru	Yanlış	Net	Başarı %	Sınıf Ort.	Kurum Ort.	Genel Ort.
Türkçe	30	13	10	10,50	35	▲ 9,29	▲ 9,33	▲ 6,94
Tarih-1	12	1	3	0,25	2	▼ 2,40	▼ 3,28	▼ 2,62
Coğrafya-1	10	0	4	-1,00	-10	▼ 1,82	▼ 2,55	▼ 1,26
Felsefe	4	2	2	1,50	38	▼ 2,06	▼ 2,16	▲ 1,47
Din Kül. ve Ahl. Bil.	4	2	0	2,00	50	▼ 2,23	▲ 1,83	▲ 1,73
TYT Sosyal	30	5	9	2,75	9	▼ 8,52	▼ 9,81	▼ 7,08
Matematik-1	30	5	2	4,50	15	▲ 4,21	▲ 3,75	▲ 2,01
Fizik	10	3	6	1,50	15	▲ 1,34	▲ 1,27	▲ 0,59
Kimya	10	1	0	1,00	10	▼ 1,37	▼ 1,68	▼ 1,17
Biyoloji	10	3	6	1,50	15	▼ 3,73	▼ 3,28	▼ 2,37
TYT Fen	30	7	12	4,00	13	▼ 6,44	▼ 6,23	▼ 4,13
<b>Toplam:</b>	<b>120</b>	<b>30</b>	<b>33</b>	<b>21,75</b>	<b>18</b>	<b>▼ 27,74</b>	<b>▼ 28,62</b>	<b>▲ 19,80</b>

Soru No	123456789012345678901234567890
TYT Türkçe	E BE A bC d aBcDCAcC ec EEaEa
Cevap Anahtarı	B ECBEEAECDEBDBADCBDBEEAEEABC
TYT Sosyal	De c b e e e aaDBeB A
Cevap Anahtarı	B DBEBCAECEDBACECDDBBACEDDDBCBAE
TYT Matematik	CA C Bd D c
Cevap Anahtarı	B BADBCACECEBCDEDBEDABDCCDCBBEBC
TYT Fen	aaBd dCd C a eaBabEdE
Cevap Anahtarı	B DEABBECEDADEBBCDECBDEBDEE

10.SINIF DENEME-1									
DERSLERE GÖRE BAŞARI ANALİZİ									
					S	D	Y	B%	
<b>TYT Türkçe</b>						<b>30</b>	<b>13</b>	<b>10</b>	<b>43</b>
<b>Türkçe</b>						<b>30</b>	<b>13</b>	<b>10</b>	<b>43</b>
*Dede Korkut Hikâyeleri"ni inceler ve genel özelliklerini kavrar.						2	1	1	50
Mesneviyi tanımlar ve genel özelliklerini kavrar.						4	1	1	25
Edebiyatın dinle ilişkisini belirler.						1	1	0	100
Türk edebiyatını dönemlere ayırır.						6	4	1	67
Hikâyeyi tanımlar ve hikâyenin unsurlarını belirler.						1	0	0	0
Halk hikâyesini tanımlar ve genel özelliklerini kavrar.						3	0	1	0
HİKÂYE						4	2	2	50
Noktalama işaretlerini yerinde kullanır.						4	2	2	50
Yazım kurallarına uyar.						5	2	2	40
<b>TYT Sosyal</b>						<b>30</b>	<b>5</b>	<b>9</b>	<b>17</b>
<b>Tarih-1</b>						<b>12</b>	<b>1</b>	<b>3</b>	<b>8</b>
Anadolu ya yapılan Türk güçlerinin sosyokültürel etkilerini analiz eder.						4	1	1	25
Anadolu daki ilk Türk siyasi teşekküllerinin birbirleriyle ve çevre devletlerle olan ilişkilerini uzlaşma ve çatışma bağlamında değerlendirir.						7	0	2	0
Türklerin Anadolu da devletleşme sürecini etkileyen faktörleri açıklar.						1	0	0	0
<b>Coğrafya-1</b>						<b>10</b>	<b>0</b>	<b>4</b>	<b>0</b>
Jeolojik zamanların özelliklerini tektonik olaylarla ilişkilendirerek açıklar.						3	0	2	0
İç kuvvetleri; yer şekillerinin oluşum sürecine etkileri açısından açıklar.						6	0	2	0
Dünya nın tektonik oluşumunu açıklar.						1	0	0	0
<b>Felsefe</b>						<b>4</b>	<b>2</b>	<b>2</b>	<b>50</b>
Felsefi düşüncenin özelliklerini açıklar.						2	0	2	0
Felsefenin anlamını açıklar.						2	2	0	100
<b>Din Kül. ve Ahl. Bil.</b>						<b>4</b>	<b>2</b>	<b>0</b>	<b>50</b>
Allah'ın varlığı ve birliği konusunda aklı ve nakli delilleri analiz eder.						1	1	0	100
İsim ve sıfatlarının yansımalarını Allah'ı tanıtır.						3	1	0	33
<b>TYT Matematik</b>						<b>30</b>	<b>5</b>	<b>2</b>	<b>17</b>
<b>Matematik-1</b>						<b>30</b>	<b>5</b>	<b>2</b>	<b>17</b>
Olayların gerçekleşme sayısını toplama ve çarpma yöntemlerini kullanarak hesaplar.						7	0	0	0
n çeşit nesne ile oluşturulabilecek r li dizilişlerin (permütasyonların) kaç farklı şekilde yapılabileceğini hesaplar.						7	2	1	29
n elemanlı bir kümenin r tane elemanın kaç farklı şekilde seçilebileceğini hesaplar.						12	3	1	25
Sınırlı sayıda tekrarlayan nesnelerin dizilişlerini (permütasyonlarını) açıklayarak problemler çözer.						4	0	0	0
<b>TYT Fen</b>						<b>30</b>	<b>7</b>	<b>12</b>	<b>23</b>
<b>Fizik</b>						<b>10</b>	<b>3</b>	<b>6</b>	<b>30</b>
Elektrik Akımı, Potansiyel Farkı ve Direnç						3	1	2	33
Kati bir iletkenin direncinin bağlı olduğu değişkenleri analiz eder.						1	0	1	0
Üreteçlerin seri ve paralel bağlanma gerekçelerini açıklar.						4	1	3	25
Elektrik akımının oluşturabileceği tehlikelere karşı alınması gereken sağlık ve güvenlik önlemlerini açıklar.						1	0	0	0
Elektrik akımı, direnç ve potansiyel farkı kavramlarını açıklar.						1	1	0	100
<b>Kimya</b>						<b>10</b>	<b>1</b>	<b>0</b>	<b>10</b>
Kimyanın temel kanunlarını açıklar.						8	1	0	13
Mol Kavramı						2	0	0	0
<b>Biyoloji</b>						<b>10</b>	<b>3</b>	<b>6</b>	<b>30</b>
Canlılarda hücre bölünmesinin gerekliliğini açıklar.						1	0	1	0
Mitoz ve Eşeysiz Üreme						5	1	3	20
Hücre döngüsünün evrelerini bilir.						4	2	2	50

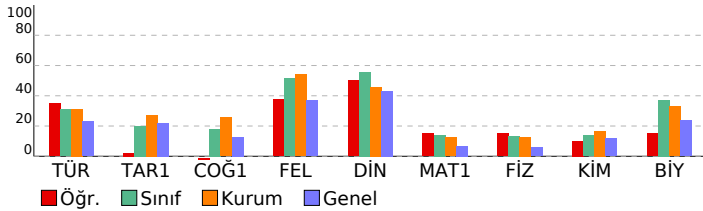

SINAV SONUÇ BELGESİ							
ORDU / ÜNYE / Ünye Anadolu Lisesi							
Öğrenci				Numara	Sınıf		
BEYZANUR OKUYAN				271	10B		
Puan Türü	Puan	Genel Ort.	Dereceler				
			Snf	Kurum	İlçe	İl	Genel
TYT	▲ 174,230	165,370	23	121	121	121	486
Puanı Hesaplanan:			191	191	191	1353	
Katılımlar:			33	193	193	193	1435

Ders	Soru	Doğru	Yanlış	Net	Başarı %	Sınıf Ort.	Kurum Ort.	Genel Ort.
Türkçe	30	11	14	7,50	25	▼ 9,29	▼ 9,33	▲ 6,94
Tarih-1	12	4	4	3,00	25	▲ 2,40	▼ 3,28	▲ 2,62
Coğrafya-1	10	1	3	0,25	3	▼ 1,82	▼ 2,55	▼ 1,26
Felsefe	4	2	1	1,75	44	▼ 2,06	▼ 2,16	▲ 1,47
Din Kül. ve Ahl. Bil.	4	1	0	1,00	25	▼ 2,23	▼ 1,83	▼ 1,73
TYT Sosyal	30	8	8	6,00	20	▼ 8,52	▼ 9,81	▼ 7,08
Matematik-1	30	4	4	3,00	10	▼ 4,21	▼ 3,75	▲ 2,01
Fizik	10	2	2	1,50	15	▲ 1,34	▲ 1,27	▲ 0,59
Kimya	10	2	2	1,50	15	▲ 1,37	▼ 1,68	▲ 1,17
Biyoloji	10	5	2	4,50	45	▲ 3,73	▲ 3,28	▲ 2,37
TYT Fen	30	9	6	7,50	25	▲ 6,44	▲ 6,23	▲ 4,13
<b>Toplam:</b>	<b>120</b>	<b>32</b>	<b>32</b>	<b>24,00</b>	<b>20</b>	<b>▼ 27,74</b>	<b>▼ 28,62</b>	<b>▲ 19,80</b>

Soru No	123456789012345678901234567890
TYT Türkçe	EbeEb EdCad aBADCb bCa d EEeed
Cevap Anahtarı	B ECBEAECCDEBDBADCBDBEAEAEABC
TYT Sosyal	DBEe Eebe e d A a bBCB
Cevap Anahtarı	B DBEBCEAECEBACECDDBBACEDDDBCAE
TYT Matematik	aAD a Ce B e
Cevap Anahtarı	B BADBCACECEBCDEDBEDABDCCDCBBEBC
TYT Fen	beB E A Daa cbDC DE E
Cevap Anahtarı	B DEABBEBCEDEBECBDECBDEE

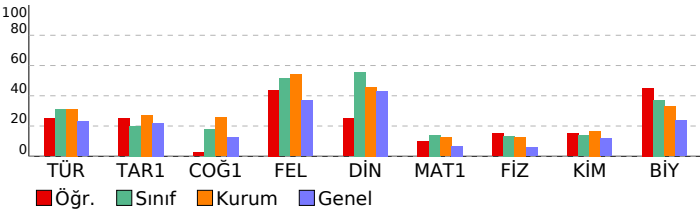

10.SINIF DENEME-1			
DERSLERE GÖRE BAŞARI ANALİZİ			S D Y B%
<b>TYT Türkçe</b>			<b>30 11 14 37</b>
<b>Türkçe</b>			<b>30 11 14 37</b>
*Dede Korkut Hikâyeleri'ni inceler ve genel özelliklerini kavrar.			2 1 1 50
Mesneviyi tanımlar ve genel özelliklerini kavrar.			4 1 1 25
Edebiyatın dinle ilişkisini belirler.			1 0 1 0
Türk edebiyatının dönemlere ayırır.			6 4 2 67
Hikâyeyi tanımlar ve hikâyenin unsurlarını belirler.			1 0 1 0
Halk hikâyesini tanımlar ve genel özelliklerini kavrar.			3 0 2 0
HİKÂYE			4 2 1 50
Noktalama işaretlerini yerinde kullanır.			4 1 2 25
Yazım kurallarına uyar.			5 2 3 40
<b>TYT Sosyal</b>			<b>30 8 8 27</b>
<b>Tarih-1</b>			<b>12 4 4 33</b>
Anadolu ya yapılan Türk güçlerinin sosyokültürel etkilerini analiz eder.			4 2 1 50
Anadolu daki ilk Türk siyasi teşekküllerinin birbirleriyle ve çevre devletlerle olan ilişkilerini uzlaşma ve çatışma bağlamında değerlendirir.			7 1 3 14
Türklerin Anadolu da devletleşme sürecini etkileyen faktörleri açıklar.			1 1 0 100
<b>Coğrafya-1</b>			<b>10 1 3 10</b>
Jeolojik zamanların özelliklerini tektonik olaylarla ilişkilendirerek açıklar.			3 0 1 0
İç kuvvetleri; yer şekillerinin oluşum sürecine etkileri açısından açıklar.			6 1 2 17
Dünya nın tektonik oluşumunu açıklar.			1 0 0 0
<b>Felsefe</b>			<b>4 2 1 50</b>
Felsefi düşüncenin özelliklerini açıklar.			2 1 0 50
Felsefenin anlamını açıklar.			2 1 1 50
<b>Din Kül. ve Ahl. Bil.</b>			<b>4 1 0 25</b>
Allah'ın varlığı ve birliği konusunda aklî ve naklî delilleri analiz eder.			1 1 0 100
İsim ve sıfatlarının yansımalarını Allah'ı tanıtır.			3 0 0 0
<b>TYT Matematik</b>			<b>30 4 4 13</b>
<b>Matematik-1</b>			<b>30 4 4 13</b>
Olayların gerçekleşme sayısını toplama ve çarpma yöntemlerini kullanarak hesaplar.			7 3 2 43
n çeşit nesne ile oluşturulabilecek r li dizilişlerin (permütasyonların) kaç farklı şekilde yapılabileceğini hesaplar.			7 0 0 0
n elemanlı bir kümenin r tane elemanın kaç farklı şekilde seçilebileceğini hesaplar.			12 0 2 0
Sınırlı sayıda tekrarlayan nesnelerin dizilişlerini (permütasyonlarını) açıklayarak problemler çözer.			4 1 0 25
<b>TYT Fen</b>			<b>30 9 6 30</b>
<b>Fizik</b>			<b>10 2 2 20</b>
Elektrik Akımı, Potansiyel Farkı ve Direnç			3 1 1 33
Kati bir iletkenin direncinin bağlı olduğu değişkenleri analiz eder.			1 0 1 0
Üreteçlerin seri ve paralel bağlanma gerekliliklerini açıklar.			4 0 0 0
Elektrik akımının oluşturabileceği tehlikelere karşı alınması gereken sağlık ve güvenlik önlemlerini açıklar.			1 1 0 100
Elektrik akımı, direnç ve potansiyel farkı kavramlarını açıklar.			1 0 0 0
<b>Kimya</b>			<b>10 2 2 20</b>
Kimyanın temel kanunlarını açıklar.			8 2 2 25
Mol Kavramı			2 0 0 0
<b>Biyoloji</b>			<b>10 5 2 50</b>
Canlılarda hücre bölünmesinin gerekliliğini açıklar.			1 0 1 0
Mitoz ve Eşeysiz Üreme			5 2 1 40
Hücre döngüsünün evrelerini bilir.			4 3 0 75

SINAV SONUÇ BELGESİ							
ORDU / ÜNYE / Ünye Anadolu Lisesi							
Öğrenci				Numara	Sınıf		
BÜŞRA EFİLOĞLU				255	10B		
Puan Türü	Puan	Genel Ort.	Dereceler				
			Snf	Kurum	İlçe	İl	Genel
TYT	▲ 188,790	165,370	14	85	85	85	330
Puanı Hesaplanan:			191	191	191	1353	
Katılımlar:			33	193	193	193	1435

Ders	Soru	Doğru	Yanlış	Net	Başarı %	Sınıf Ort.	Kurum Ort.	Genel Ort.
Türkçe	30	12	9	9,75	33	▲ 9,29	▲ 9,33	▲ 6,94
Tarih-1	12	3	3	2,25	19	▼ 2,40	▼ 3,28	▼ 2,62
Coğrafya-1	10	3	2	2,50	25	▲ 1,82	▼ 2,55	▲ 1,26
Felsefe	4	3	1	2,75	69	▲ 2,06	▲ 2,16	▲ 1,47
Din Kül. ve Ahl. Bil.	4	3	0	3,00	75	▲ 2,23	▲ 1,83	▲ 1,73
TYT Sosyal	30	12	6	10,50	35	▲ 8,52	▲ 9,81	▲ 7,08
Matematik-1	30	4	8	2,00	7	▼ 4,21	▼ 3,75	▼ 2,01
Fizik	10	2	4	1,00	10	▼ 1,34	▼ 1,27	▲ 0,59
Kimya	10	1	3	0,25	3	▼ 1,37	▼ 1,68	▼ 1,17
Biyoloji	10	7	2	6,50	65	▲ 3,73	▲ 3,28	▲ 2,37
TYT Fen	30	10	9	7,75	26	▲ 6,44	▲ 6,23	▲ 4,13
<b>Toplam:</b>	<b>120</b>	<b>38</b>	<b>32</b>	<b>30,00</b>	<b>25</b>	<b>▲ 27,74</b>	<b>▲ 28,62</b>	<b>▲ 19,80</b>

Soru No	123456789012345678901234567890
TYT Türkçe	e EAECDD aac CbaeCa EEAB
Cevap Anahtarı	B ECBEAECCDEBDBADCABDCBBEAEAEABC
TYT Sosyal	a E ebBA c BeAC cDBCBCA
Cevap Anahtarı	B DBEBCEAECCDBACECCDBBACEDDCBCBAE
TYT Matematik	eb dC b c D c D d B e
Cevap Anahtarı	B BADBCACECEBCDEDBEDABDCCDCBBEBC
TYT Fen	aeB e cDA ce c BEDCB EEdb
Cevap Anahtarı	B DEABBEBCEDEBECBCECABEDCBDEEBE

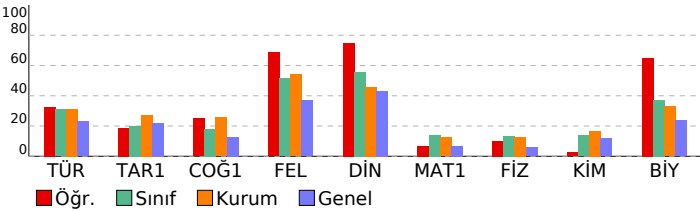

10.SINIF DENEME-1			
DERSLERE GÖRE BAŞARI ANALİZİ			S D Y B%
<b>TYT Türkçe</b>			<b>30 12 9 40</b>
<b>Türkçe</b>			<b>30 12 9 40</b>
*Dede Korkut Hikâyeleri'ni inceler ve genel özelliklerini kavrar.			2 0 1 0
Mesneviyi tanımlar ve genel özelliklerini kavrar.			4 1 1 25
Edebiyatın dinle ilişkisini belirler.			1 0 1 0
Türk edebiyatını dönemlere ayırır.			6 4 1 67
Hikâyeyi tanımlar ve hikâyenin unsurlarını belirler.			1 1 0 100
Halk hikâyesini tanımlar ve genel özelliklerini kavrar.			3 1 1 33
HİKÂYE			4 0 1 0
Noktalama işaretlerini yerinde kullanır.			4 3 1 75
Yazım kurallarına uyar.			5 2 2 40
<b>TYT Sosyal</b>			<b>30 12 6 40</b>
<b>Tarih-1</b>			<b>12 3 3 25</b>
Anadolu ya yapılan Türk güçlerinin sosyokültürel etkilerini analiz eder.			4 0 0 0
Anadolu daki ilk Türk siyasi teşekküllerinin birbirleriyle ve çevre devletlerle olan ilişkilerini uzlaşma ve çatışma bağlamında değerlendirir.			7 2 3 29
Türklerin Anadolu da devletleşme sürecini etkileyen faktörleri açıklar.			1 1 0 100
<b>Coğrafya-1</b>			<b>10 3 2 30</b>
Jeolojik zamanların özelliklerini tektonik olaylarla ilişkilendirerek açıklar.			3 0 1 0
İç kuvvetleri; yer şekillerinin oluşum sürecine etkileri açısından açıklar.			6 3 1 50
Dünya nın tektonik oluşumunu açıklar.			1 0 0 0
<b>Felsefe</b>			<b>4 3 1 75</b>
Felsefi düşüncenin özelliklerini açıklar.			2 1 1 50
Felsefenin anlamını açıklar.			2 2 0 100
<b>Din Kül. ve Ahl. Bil.</b>			<b>4 3 0 75</b>
Allah'ın varlığı ve birliği konusunda akli ve nakli delilleri analiz eder.			1 1 0 100
İsim ve sıfatlarının yansımalarını Allah'ı tanıtır.			3 2 0 67
<b>TYT Matematik</b>			<b>30 4 8 13</b>
<b>Matematik-1</b>			<b>30 4 8 13</b>
Olayların gerçekleşme sayısını toplama ve çarpma yöntemlerini kullanarak hesaplar.			7 0 5 0
n çeşit nesne ile oluşturulabilecek r li dizilişlerin (permütasyonların) kaç farklı şekilde yapılabileceğini hesaplar.			7 1 0 14
n elemanlı bir kümenin r tane elemanın kaç farklı şekilde seçilebileceğini hesaplar.			12 3 2 25
Sınırlı sayıda tekrarlayan nesnelerin dizilişlerini (permütasyonlarını) açıklayarak problemler çözer.			4 0 1 0
<b>TYT Fen</b>			<b>30 10 9 33</b>
<b>Fizik</b>			<b>10 2 4 20</b>
Elektrik Akımı, Potansiyel Farkı ve Direnç			3 1 1 33
Kati bir iletkenin direncinin bağlı olduğu değişkenleri analiz eder.			1 0 1 0
Üreteçlerin seri ve paralel bağlanma gerekliliklerini açıklar.			4 0 2 0
Elektrik akımının oluşturabileceği tehlikelere karşı alınması gereken sağlık ve güvenlik önlemlerini açıklar.			1 0 0 0
Elektrik akımı, direnç ve potansiyel farkı kavramlarını açıklar.			1 1 0 100
<b>Kimya</b>			<b>10 1 3 10</b>
Kimyanın temel kanunlarını açıklar.			8 1 3 13
Mol Kavramı			2 0 0 0
<b>Biyoloji</b>			<b>10 7 2 70</b>
Canlılarda hücre bölünmesinin gerekliliğini açıklar.			1 1 0 100
Mitoz ve Eşeysiz Üreme			5 3 1 60
Hücre döngüsünün evrelerini bilir.			4 3 1 75

SINAV SONUÇ BELGESİ							
ORDU / ÜNYE / Ünye Anadolu Lisesi							
Öğrenci				Numara	Sınıf		
CANSU DURMA				353	10B		
Puan Türü	Puan	Genel Ort.	Dereceler				
			Snf	Kurum	İlçe	İl	Genel
TYT	▲ 171,083	165,370	24	128	128	128	525
Puanı Hesaplanan:			191	191	191	1353	
Katılımlar:			33	193	193	193	1435

Ders	Soru	Doğru	Yanlış	Net	Başarı %	Sınıf Ort.	Kurum Ort.	Genel Ort.
Türkçe	30	14	11	11,25	38	▲ 9,29	▲ 9,33	▲ 6,94
Tarih-1	12	5	5	3,75	31	▲ 2,40	▲ 3,28	▲ 2,62
Coğrafya-1	10	2	7	0,25	3	▼ 1,82	▼ 2,55	▼ 1,26
Felsefe	4	4	0	4,00	100	▲ 2,06	▲ 2,16	▲ 1,47
Din Kül. ve Ahl. Bil.	4	3	1	2,75	69	▲ 2,23	▲ 1,83	▲ 1,73
TYT Sosyal	30	14	13	10,75	36	▲ 8,52	▲ 9,81	▲ 7,08
Matematik-1	30	1	7	-0,75	-3	▼ 4,21	▼ 3,75	▼ 2,01
Fizik	10	2	5	0,75	8	▼ 1,34	▼ 1,27	▲ 0,59
Kimya	10	0	2	-0,50	-5	▼ 1,37	▼ 1,68	▼ 1,17
Biyoloji	10	3	4	2,00	20	▼ 3,73	▼ 3,28	▼ 2,37
TYT Fen	30	5	11	2,25	8	▼ 6,44	▼ 6,23	▼ 4,13
<b>Toplam:</b>	<b>120</b>	<b>34</b>	<b>42</b>	<b>23,50</b>	<b>20</b>	<b>▼ 27,74</b>	<b>▼ 28,62</b>	<b>▲ 19,80</b>

Soru No	1234567890123456789012345678901234567890
TYT Türkçe	BEcdCD B e bADCAeB c ccbCBcEd
Cevap Anahtarı	A BEECCDEBEAEACADCBDBEAEBDCBBCEA
TYT Sosyal	Ee eedCDaA B ecCbbedEBDDCCbDa
Cevap Anahtarı	A EBCDBECDEAABCDECBACDBEBDDCCBEA
TYT Matematik	cB ba d e b d
Cevap Anahtarı	A DBBAECEBCACBEDCDEDCBABBDCBCE
TYT Fen	ec cE B dde baBDdd c E
Cevap Anahtarı	A ABDEEDBEBCDAECAEBBCCBDEBEDBEE

10.SINIF DENEME-1		S	D	Y	B%
<b>DERSLERE GÖRE BAŞARI ANALİZİ</b>					
<b>TYT Türkçe</b>		<b>30</b>	<b>14</b>	<b>11</b>	<b>47</b>
<b>Türkçe</b>		<b>30</b>	<b>14</b>	<b>11</b>	<b>47</b>
Edebiyatın dinle ilişkisini belirler.		1	1	0	100
Türk edebiyatını dönemlere ayırır.		6	4	1	67
"Dede Korkut Hikâyeleri"ni inceler ve genel özelliklerini kavrar.		2	0	2	0
Mesneviyi tanımlar ve genel özelliklerini kavrar.		4	1	2	25
Halk hikâyesini tanımlar ve genel özelliklerini kavrar.		3	2	0	67
Hikâyeyi tanımlar ve hikâyenin unsurlarını belirler.		1	0	0	0
HİKÂYE		4	2	1	50
Noktalama işaretlerini yerinde kullanır.		5	4	0	40
Yazım kurallarına uyar.		5	4	1	80
<b>TYT Sosyal</b>		<b>30</b>	<b>14</b>	<b>13</b>	<b>47</b>
<b>Tarih-1</b>		<b>12</b>	<b>5</b>	<b>5</b>	<b>42</b>
Anadolu ya yapılan Türk güçlerinin sosyokültürel etkilerini analiz eder.		4	1	2	25
Anadolu daki ilk Türk siyasi teşekküllerinin birbirleriyle ve çevre devletlerle olan ilişkilerini uzlaşma ve çatışma bağlamında analiz eder.		7	4	2	57
Türklerin Anadolu da devletleşme sürecini etkileyen faktörleri açıklar.		1	0	1	0
<b>Coğrafya-1</b>		<b>10</b>	<b>2</b>	<b>7</b>	<b>20</b>
Jeolojik zamanların özelliklerini tektonik olaylarla ilişkilendirerek açıklar.		3	0	2	0
Dünya nın tektonik oluşumunu açıklar.		1	0	1	0
İç kuvvetleri; yer şekillerinin oluşum sürecine etkileri açısından açıklar.		6	2	4	33
<b>Felsefe</b>		<b>4</b>	<b>4</b>	<b>0</b>	<b>100</b>
Felsefenin anlamını açıklar.		2	2	0	100
Felsefi düşüncenin özelliklerini açıklar.		2	2	0	100
<b>Din Kül. ve Ahl. Bil.</b>		<b>4</b>	<b>3</b>	<b>1</b>	<b>75</b>
İsim ve sıfatlarının yansımalarıyla Allah'ı tanıtır.		3	2	1	67
Allah'ın varlığı ve birliği konusunda akil ve naklî delilleri analiz eder.		1	1	0	100
<b>TYT Matematik</b>		<b>30</b>	<b>1</b>	<b>7</b>	<b>3</b>
<b>Matematik-1</b>		<b>30</b>	<b>1</b>	<b>7</b>	<b>3</b>
Olayların gerçekleşme sayısını toplama ve çarpma yöntemlerini kullanarak hesaplar.		7	1	3	14
n çeşit nesne ile oluşturulabilecek r li dizilişlerin (permütasyonların) kaç farklı şekilde yapılabileceğini hesaplar.		7	0	3	0
n elemanlı bir kümenin r tane elemanın kaç farklı şekilde seçilebileceğini hesaplar.		12	0	1	0
Sınırlı sayıda tekrarlayan nesnelerin dizilişlerini (permütasyonlarını) açıklayarak problemler çözer.		4	0	0	0
<b>TYT Fen</b>		<b>30</b>	<b>5</b>	<b>11</b>	<b>17</b>
<b>Fizik</b>		<b>10</b>	<b>2</b>	<b>5</b>	<b>20</b>
Katı bir iletkenin direncinin bağlı olduğu değişkenleri analiz eder.		1	0	1	0
Elektrik Akımı, Potansiyel Farkı ve Direnç		3	0	2	0
Üreteçlerin seri ve paralel bağlanma gerekliliklerini açıklar.		4	2	2	50
Elektrik akımı, direnç ve potansiyel farkı kavramlarını açıklar.		1	0	0	0
Elektrik akımının oluşturabileceği tehlikelere karşı alınması gereken sağlık ve güvenlik önlemlerini açıklar.		1	0	0	0
<b>Kimya</b>		<b>10</b>	<b>0</b>	<b>2</b>	<b>0</b>
Kimyanın temel kanunlarını açıklar.		8	0	2	0
Mol Kavramı		2	0	0	0
<b>Biyoloji</b>		<b>10</b>	<b>3</b>	<b>4</b>	<b>30</b>
Hücre döngüsünün evrelerini bilir.		4	1	2	25
Mitoz ve Eşeysiz Üreme		5	2	1	40
Canlılarda hücre bölünmesinin gerekliliğini açıklar.		1	0	1	0

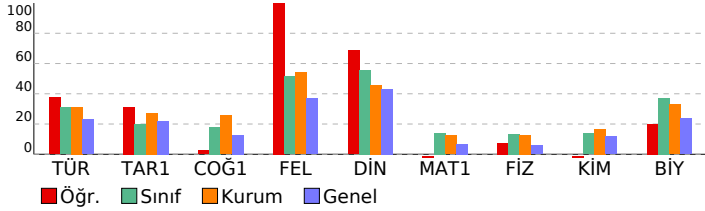

SINAV SONUÇ BELGESİ							
ORDU / ÜNYE / Ünye Anadolu Lisesi							
Öğrenci				Numara		Sınıf	
CEREN DEMİR				243		10B	
Puan Türü	Puan	Genel Ort.	Dereceler				
			Snf	Kurum	İlçe	İl	Genel
TYT	▲ 189,550	165,370	13	84	84	84	325
	Puanı Hesaplanan:		191	191	191	191	1353
Katılımlar:			33	193	193	193	1435

Ders	Soru	Doğru	Yanlış	Net	Başarı %	Sınıf Ort.	Kurum Ort.	Genel Ort.
Türkçe	30	9	13	5,75	19	▼ 9,29	▼ 9,33	▼ 6,94
Tarih-1	12	2	2	1,50	13	▼ 2,40	▼ 3,28	▼ 2,62
Coğrafya-1	10	1	4	0,00	0	▼ 1,82	▼ 2,55	▼ 1,26
Felsefe	4	4	0	4,00	100	▲ 2,06	▲ 2,16	▲ 1,47
Din Kül. ve Ahl. Bil.	4	2	0	2,00	50	▼ 2,23	▲ 1,83	▲ 1,73
TYT Sosyal	30	9	6	7,50	25	▼ 8,52	▼ 9,81	▲ 7,08
Matematik-1	30	8	8	6,00	20	▲ 4,21	▲ 3,75	▲ 2,01
Fizik	10	0	0	0,00	0	▼ 1,34	▼ 1,27	▼ 0,59
Kimya	10	2	4	1,00	10	▼ 1,37	▼ 1,68	▼ 1,17
Biyoloji	10	9	1	8,75	88	▲ 3,73	▲ 3,28	▲ 2,37
TYT Fen	30	11	5	9,75	33	▲ 6,44	▲ 6,23	▲ 4,13
<b>Toplam:</b>	<b>120</b>	<b>37</b>	<b>32</b>	<b>29,00</b>	<b>24</b>	<b>▲ 27,74</b>	<b>▲ 28,62</b>	<b>▲ 19,80</b>

Soru No	1234567890123456789012345678901234567890
TYT Türkçe	b BE A adcaBAeCbe CdBE cdee
Cevap Anahtarı	B ECBEEAECCDEBDBADCBDBEEAEEABC
TYT Sosyal	Ee Eb Cd aeb DBCB E
Cevap Anahtarı	B DBEBCEAECEDBACECDDBBACEDDDBCBCAE
TYT Matematik	aAa Cda C C Bcb D Ce e B
Cevap Anahtarı	B BADBCACECEBCDEDBEDABDCCDCBBEBC
TYT Fen	Ac edb C BEbCBDEEBE
Cevap Anahtarı	B DEABBEBCEDEBEBCCDECBEDCBDEEBE

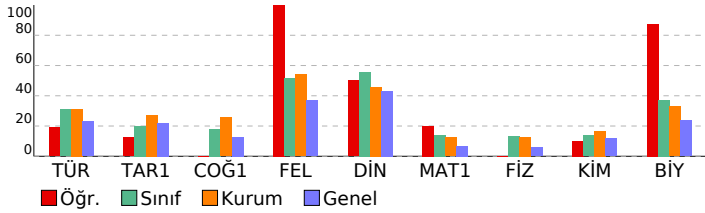

10.SINIF DENEME-1							
DERSLERE GÖRE BAŞARI ANALİZİ				S	D	Y	B%
<b>TYT Türkçe</b>				<b>30</b>	<b>9</b>	<b>13</b>	<b>30</b>
<b>Türkçe</b>				<b>30</b>	<b>9</b>	<b>13</b>	<b>30</b>
*Dede Korkut Hikâyeleri'ni inceler ve genel özelliklerini kavrar.				2	0	2	0
Mesneviyi tanımlar ve genel özelliklerini kavrar.				4	2	0	50
Edebiyatın dinle ilişkisini belirler.				1	1	0	100
Türk edebiyatını dönemlere ayırır.				6	2	1	33
Hikâyeyi tanımlar ve hikâyenin unsurlarını belirler.				1	0	0	0
Halk hikâyesini tanımlar ve genel özelliklerini kavrar.				3	0	3	0
HİKÂYE				4	3	1	75
Noktalama işaretlerini yerinde kullanır.				4	0	4	0
Yazım kurallarına uyar.				5	1	2	20
<b>TYT Sosyal</b>				<b>30</b>	<b>9</b>	<b>6</b>	<b>30</b>
<b>Tarih-1</b>				<b>12</b>	<b>2</b>	<b>2</b>	<b>17</b>
Anadolu ya yapılan Türk güçlerinin sosyokültürel etkilerini analiz eder.				4	1	1	25
Anadolu'daki ilk Türk siyasi teşekküllerinin birbirleriyle ve çevre devletlerle olan ilişkilerini uzlaşma ve çatışma bağlamında analiz eder.				7	1	1	14
Türklerin Anadolu'da devletleşme sürecini etkileyen faktörleri açıklar.				1	0	0	0
<b>Coğrafya-1</b>				<b>10</b>	<b>1</b>	<b>4</b>	<b>10</b>
Jeolojik zamanların özelliklerini tektonik olaylarla ilişkilendirerek açıklar.				3	1	1	33
İç kuvvetleri; yer şekillerinin oluşum sürecine etkileri açısından açıklar.				6	0	3	0
Dünya'nın tektonik oluşumunu açıklar.				1	0	0	0
<b>Felsefe</b>				<b>4</b>	<b>4</b>	<b>0</b>	<b>100</b>
Felsefi düşüncenin özelliklerini açıklar.				2	2	0	100
Felsefenin anlamını açıklar.				2	2	0	100
<b>Din Kül. ve Ahl. Bil.</b>				<b>4</b>	<b>2</b>	<b>0</b>	<b>50</b>
Allah'ın varlığı ve birliği konusunda aklı ve nakli delilleri analiz eder.				1	1	0	100
İsim ve sıfatlarının yansımalarını Allah'ı tanıtır.				3	1	0	33
<b>TYT Matematik</b>				<b>30</b>	<b>8</b>	<b>8</b>	<b>27</b>
<b>Matematik-1</b>				<b>30</b>	<b>8</b>	<b>8</b>	<b>27</b>
Olayların gerçekleşme sayısını toplama ve çarpma yöntemlerini kullanarak hesaplar.				7	2	4	29
n çeşit nesne ile oluşturulabilecek r li dizilişlerin (permütasyonların) kaç farklı şekilde yapılabileceğini hesaplar.				7	2	2	29
n elemanlı bir kümenin r tane elemanın kaç farklı şekilde seçilebileceğini hesaplar.				12	4	2	33
Sınırlı sayıda tekrarlayan nesnelerin dizilişlerini (permütasyonlarını) açıklayarak problemler çözer.				4	0	0	0
<b>TYT Fen</b>				<b>30</b>	<b>11</b>	<b>5</b>	<b>37</b>
<b>Fizik</b>				<b>10</b>	<b>0</b>	<b>0</b>	<b>0</b>
Elektrik Akımı, Potansiyel Farkı ve Direnç				3	0	0	0
Kati bir iletkenin direncinin bağlı olduğu değişkenleri analiz eder.				1	0	0	0
Üreteçlerin seri ve paralel bağlanma gerekliliklerini açıklar.				4	0	0	0
Elektrik akımının oluşturabileceği tehnelere karşı alınması gereken sağlık ve güvenlik önlemlerini açıklar.				1	0	0	0
Elektrik akımı, direnç ve potansiyel farkı kavramlarını açıklar.				1	0	0	0
<b>Kimya</b>				<b>10</b>	<b>2</b>	<b>4</b>	<b>20</b>
Kimyanın temel kanunlarını açıklar.				8	2	4	25
Mol Kavramı				2	0	0	0
<b>Biyoloji</b>				<b>10</b>	<b>9</b>	<b>1</b>	<b>90</b>
Canlılarda hücre bölünmesinin gerekliliğini açıklar.				1	1	0	100
Mitoz ve Eşeysiz Üreme				5	5	0	100
Hücre döngüsünün evrelerini bilir.				4	3	1	75

## SINAV SONUÇ BELGESİ

ORDU / ÜNYE / Ünye Anadolu Lisesi							
Öğrenci				Numara		Sınıf	
DOĞUKAN BAKIRCI				229		10B	
Puan Türü	Puan	Genel Ort.	Dereceler				
			Snf	Kurum	İlçe	İl	Genel
TYT	▲ 181,755	165,370	18	104	104	104	396
Puanı Hesaplanan:			191	191	191	1353	
Katılımlar:			33	193	193	193	1435

Ders	Soru	Doğru	Yanlış	Net	Başarı %	Sınıf Ort.	Kurum Ort.	Genel Ort.
Türkçe	30	12	15	8,25	28	▼ 9,29	▼ 9,33	▲ 6,94
Tarih-1	12	5	5	3,75	31	▲ 2,40	▲ 3,28	▲ 2,62
Coğrafya-1	10	7	3	6,25	63	▲ 1,82	▲ 2,55	▲ 1,26
Felsefe	4	1	3	0,25	6	▼ 2,06	▼ 2,16	▼ 1,47
Din Kül. ve Ahl. Bil.	4	2	0	2,00	50	▼ 2,23	▲ 1,83	▲ 1,73
TYT Sosyal	30	15	11	12,25	41	▲ 8,52	▲ 9,81	▲ 7,08
Matematik-1	30	2	2	1,50	5	▼ 4,21	▼ 3,75	▼ 2,01
Fizik	10	1	6	-0,50	-5	▼ 1,34	▼ 1,27	▼ 0,59
Kimya	10	1	0	1,00	10	▼ 1,37	▼ 1,68	▼ 1,17
Biyoloji	10	7	3	6,25	63	▲ 3,73	▲ 3,28	▲ 2,37
TYT Fen	30	9	9	6,75	23	▲ 6,44	▲ 6,23	▲ 4,13
<b>Toplam:</b>	<b>120</b>	<b>38</b>	<b>37</b>	<b>28,75</b>	<b>24</b>	<b>▲ 27,74</b>	<b>▲ 28,62</b>	<b>▲ 19,80</b>

Soru No	123456789012345678901234567890
TYT Türkçe	E BEc ECCab aBccCAeaeBedAcadBa
Cevap Anahtarı	B ECBEEAECCDEBDBADCBDBEEAEABC
TYT Sosyal	badB EAEeaB dECDaBBACabbBeB E
Cevap Anahtarı	B DBEBCEAECDDBACECDDBACEDDDBCBCAE
TYT Matematik	b D eC
Cevap Anahtarı	B BADCACECEBCDEDBEDABDCCDCBBEBC
TYT Fen	cce beCb D BEDCBDEacc
Cevap Anahtarı	B DEABBEBCEDEBBCECBEDCBDEEBC

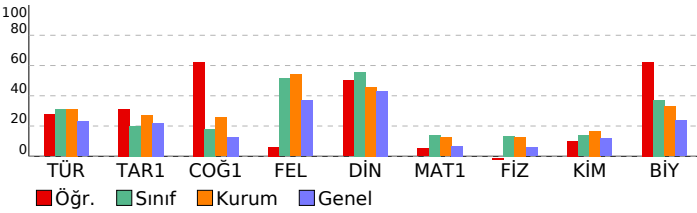

## 10.SINIF DENEME-1

DERSLERE GÖRE BAŞARI ANALİZİ		S	D	Y	B%
<b>TYT Türkçe</b>		<b>30</b>	<b>12</b>	<b>15</b>	<b>40</b>
<b>Türkçe</b>		<b>30</b>	<b>12</b>	<b>15</b>	<b>40</b>
*Dede Korkut Hikâyeleri'ni inceler ve genel özelliklerini kavrar.		2	1	1	50
Mesneviyi tanımlar ve genel özelliklerini kavrar.		4	1	1	25
Edebiyatın dinle ilişkisini belirler.		1	1	0	100
Türk edebiyatını dönemlere ayırır.		6	6	0	100
Hikâyeyi tanımlar ve hikâyenin unsurlarını belirler.		1	0	1	0
Halk hikâyesini tanımlar ve genel özelliklerini kavrar.		3	0	2	0
HİKÂYE		4	1	3	25
Noktalama işaretlerini yerinde kullanır.		4	1	3	25
Yazım kurallarına uyar.		5	1	4	20
<b>TYT Sosyal</b>		<b>30</b>	<b>15</b>	<b>11</b>	<b>50</b>
<b>Tarih-1</b>		<b>12</b>	<b>5</b>	<b>5</b>	<b>42</b>
Anadolu ya yapılan Türk güçlerinin sosyokültürel etkilerini analiz eder.		4	1	2	25
Anadolu'daki ilk Türk siyasi teşekküllerinin birbirleriyle ve çevre devletlerle olan ilişkilerini uzlaşma ve çatışma bağlamında değerlendirir.		7	3	3	43
Türklerin Anadolu'da devletleşme sürecini etkileyen faktörleri açıklar.		1	1	0	100
<b>Coğrafya-1</b>		<b>10</b>	<b>7</b>	<b>3</b>	<b>70</b>
Jeolojik zamanların özelliklerini tektonik olaylarla ilişkilendirerek açıklar.		3	1	2	33
İç kuvvetleri; yer şekillerinin oluşum sürecine etkileri açısından açıklar.		6	5	1	83
Dünya'nın tektonik oluşumunu açıklar.		1	1	0	100
<b>Felsefe</b>		<b>4</b>	<b>1</b>	<b>3</b>	<b>25</b>
Felsefi düşüncenin özelliklerini açıklar.		2	0	2	0
Felsefenin anlamını açıklar.		2	1	1	50
<b>Din Kül. ve Ahl. Bil.</b>		<b>4</b>	<b>2</b>	<b>0</b>	<b>50</b>
Allah'ın varlığı ve birliği konusunda aklî ve naklî delilleri analiz eder.		1	1	0	100
İsim ve sıfatlarının yansımalarını Allah'tan tanıtır.		3	1	0	33
<b>TYT Matematik</b>		<b>30</b>	<b>2</b>	<b>2</b>	<b>7</b>
<b>Matematik-1</b>		<b>30</b>	<b>2</b>	<b>2</b>	<b>7</b>
Olayların gerçekleşme sayısını toplama ve çarpma yöntemlerini kullanarak hesaplar.		7	0	0	0
n çeşit nesne ile oluşturulabilecek r li dizilişlerin (permütasyonların) kaç farklı şekilde yapılabileceğini hesaplar.		7	0	1	0
n elemanlı bir kümenin r tane elemanının kaç farklı şekilde seçilebileceğini hesaplar.		12	2	1	17
Sinirli sayıda tekrarlayan nesnelerin dizilişlerini (permütasyonlarını) açıklayarak problemler çözer.		4	0	0	0
<b>TYT Fen</b>		<b>30</b>	<b>9</b>	<b>9</b>	<b>30</b>
<b>Fizik</b>		<b>10</b>	<b>1</b>	<b>6</b>	<b>10</b>
Elektrik Akımı, Potansiyel Farkı ve Direnç		3	0	2	0
Kati bir iletkenin direncinin bağlı olduğu değişkenleri analiz eder.		1	0	1	0
Üreteçlerin seri ve paralel bağlanma gerekliliklerini açıklar.		4	1	2	25
Elektrik akımının oluşturabileceği tehlikelere karşı alınması gereken sağlık ve güvenlik önlemlerini açıklar.		1	0	1	0
Elektrik akımı, direnç ve potansiyel farkı kavramlarını açıklar.		1	0	0	0
<b>Kimya</b>		<b>10</b>	<b>1</b>	<b>0</b>	<b>10</b>
Kimyanın temel kanunlarını açıklar.		8	1	0	13
Mol Kavramı		2	0	0	0
<b>Biyoloji</b>		<b>10</b>	<b>7</b>	<b>3</b>	<b>70</b>
Canlılarda hücre bölünmesinin gerekliliğini açıklar.		1	1	0	100
Mitoz ve Eşeysiz Üreme		5	4	1	80
Hücre döngüsünün evrelerini bilir.		4	2	2	50

# SINAV SONUÇ BELGESİ

ORDU / ÜNYE / Ünye Anadolu Lisesi

Öğrenci: EBR R SHN Numara: 248 Sınıf: 10B

Puan Türü	Puan	Genel Ort.	Dereceler				
			Snf	Kurum	İlçe	İl	Genel
TYT	266,405	165,370	2	16	16	16	30
Puanı Hesaplanan:			191	191	191	191	1353
Katılımlar:			33	193	193	193	1435

Ders	Soru	Doğru	Yanlış	Net	Başarı %	Sınıf Ort.	Kurum Ort.	Genel Ort.
Türkçe	30	17	6	15,50	52	▲ 9,29	▲ 9,33	▲ 6,94
Tarih-1	12	6	4	5,00	42	▲ 2,40	▲ 3,28	▲ 2,62
Coğrafya-1	10	5	2	4,50	45	▲ 1,82	▲ 2,55	▲ 1,26
Felsefe	4	2	1	1,75	44	▼ 2,06	▼ 2,16	▲ 1,47
Din Kül. ve Ahl. Bil.	4	4	0	4,00	100	▲ 2,23	▲ 1,83	▲ 1,73
TYT Sosyal	30	17	7	15,25	51	▲ 8,52	▲ 9,81	▲ 7,08
Matematik-1	30	11	2	10,50	35	▲ 4,21	▲ 3,75	▲ 2,01
Fizik	10	3	5	1,75	18	▲ 1,34	▲ 1,27	▲ 0,59
Kimya	10	2	1	1,75	18	▲ 1,37	▲ 1,68	▲ 1,17
Biyoloji	10	5	2	4,50	45	▲ 3,73	▲ 3,28	▲ 2,37
TYT Fen	30	10	8	8,00	27	▲ 6,44	▲ 6,23	▲ 4,13
<b>Toplam:</b>	<b>120</b>	<b>55</b>	<b>23</b>	<b>49,25</b>	<b>41</b>	<b>▲ 27,74</b>	<b>▲ 28,62</b>	<b>▲ 19,80</b>

Soru No	1234567890123456789012345678901234567890
TYT Türkçe	BEc CDE AECcD A B EA BbCaBedA
Cevap Anahtarı	A BEECCDEBEAEACADCADBBAEAEBCBCEA
TYT Sosyal	B DBdCaEAec cEC AC BaB DeCBEA
Cevap Anahtarı	A EBCDBECDEAAABCDECBACDBEBDDCCBEA
TYT Matematik	B C C B DCEDE dD e E
Cevap Anahtarı	A DBBAECEBCACBEDCEDEDCBABCBCBE
TYT Fen	cBabdD aB A dC BeE EDB d
Cevap Anahtarı	A ABDEEDBEBCDAECAEBBCCBDEBEDBEE

# 10.SINIF DENEME-1

**DERSLERE GÖRE BAŞARI ANALİZİ**

	S	D	Y	B%
<b>TYT Türkçe</b>	<b>30</b>	<b>17</b>	<b>6</b>	<b>57</b>
<b>Türkçe</b>	<b>30</b>	<b>17</b>	<b>6</b>	<b>57</b>
Edebiyatın dinle ilişkisini belirler.	1	1	0	100
Türk edebiyatını dönemlere ayırır.	6	5	0	83
"Dede Korkut Hikâyeleri"ni inceler ve genel özelliklerini kavrar.	2	0	1	0
Mesneviyi tanımlar ve genel özelliklerini kavrar.	4	2	1	50
Halk hikâyesini tanımlar ve genel özelliklerini kavrar.	3	2	0	67
Hikâyeyi tanımlar ve hikâyenin unsurlarını belirler.	1	0	0	0
HİKÂYE	4	3	0	75
Noktalama işaretlerini yerinde kullanır.	4	3	0	75
Yazım kurallarına uyar.	5	1	4	20
<b>TYT Sosyal</b>	<b>30</b>	<b>17</b>	<b>7</b>	<b>57</b>
<b>Tarih-1</b>	<b>12</b>	<b>6</b>	<b>4</b>	<b>50</b>
Anadolu ya yapılan Türk güçlerinin sosyokültürel etkilerini analiz eder.	4	2	0	50
Anadolu'daki ilk Türk siyasi teşekküllerinin birbirleriyle ve çevre devletlerle olan ilişkilerini uzlaşma ve çatışma bağlamında değerlendirir.	7	3	4	43
Türklerin Anadolu'da devletleşme sürecini etkileyen faktörleri açıklar.	1	1	0	100
<b>Coğrafya-1</b>	<b>10</b>	<b>5</b>	<b>2</b>	<b>50</b>
Jeolojik zamanların özelliklerini tektonik olaylarla ilişkilendirerek açıklar.	3	1	0	33
Dünya'nın tektonik oluşumunu açıklar.	1	0	1	0
İç kuvvetleri; yer şekillerinin oluşum sürecine etkileri açısından açıklar.	6	4	1	67
<b>Felsefe</b>	<b>4</b>	<b>2</b>	<b>1</b>	<b>50</b>
Felsefenin anlamını açıklar.	2	2	0	100
Felsefi düşüncenin özelliklerini açıklar.	2	0	1	0
<b>Din Kül. ve Ahl. Bil.</b>	<b>4</b>	<b>4</b>	<b>0</b>	<b>100</b>
İsim ve sıfatlarının yansımalarıyla Allah'ı tanıır.	3	3	0	100
Allah'ın varlığı ve birliği konusunda akil ve nakli delilleri analiz eder.	1	1	0	100
<b>TYT Matematik</b>	<b>30</b>	<b>11</b>	<b>2</b>	<b>37</b>
<b>Matematik-1</b>	<b>30</b>	<b>11</b>	<b>2</b>	<b>37</b>
Olayların gerçekleşme sayısını toplama ve çarpma yöntemlerini kullanarak hesaplar.	7	2	0	29
n çeşit nesne ile oluşturulabilecek r li dizilişlerin (permütasyonların) kaç farklı şekilde yapılabileceğini hesaplar.	7	2	0	29
n elemanlı bir kümenin r tane elemanın kaç farklı şekilde seçilebileceğini hesaplar.	12	6	2	50
Sınırlı sayıda tekrarlayan nesnelerin dizilişlerini (permütasyonlarını) açıklayarak problemler çözer.	4	1	0	25
<b>TYT Fen</b>	<b>30</b>	<b>10</b>	<b>8</b>	<b>33</b>
<b>Fizik</b>	<b>10</b>	<b>3</b>	<b>5</b>	<b>30</b>
Katı bir iletkenin direncinin bağlı olduğu değişkenleri analiz eder.	1	0	1	0
Elektrik Akımı, Potansiyel Farkı ve Direnç	3	1	2	33
Üreteçlerin seri ve paralel bağlanma gerekçelerini açıklar.	4	1	1	25
Elektrik akımı, direnç ve potansiyel farkı kavramlarını açıklar.	1	1	0	100
Elektrik akımının oluşturabileceği tehlikelere karşı alınması gereken sağlık ve güvenlik önlemlerini açıklar.	1	0	1	0
<b>Kimya</b>	<b>10</b>	<b>2</b>	<b>1</b>	<b>20</b>
Kimyanın temel kanunlarını açıklar.	8	2	1	25
Mol Kavramı	2	0	0	0
<b>Biyoloji</b>	<b>10</b>	<b>5</b>	<b>2</b>	<b>50</b>
Hücre döngüsünün evrelerini bilir.	4	1	1	25
Mitoz ve Eşeysiz Üreme	5	4	1	80
Canlılarda hücre bölünmesinin gerekliliğini açıklar.	1	0	0	0

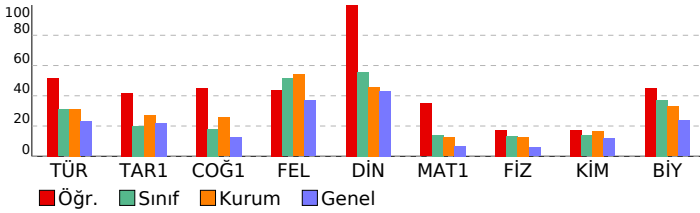

## SINAV SONUÇ BELGESİ

ORDU / ÜNYE / Ünye Anadolu Lisesi

Öğrenci	Numara	Sınıf
ELİF	272	10B

Puan Türü	Puan	Genel Ort.	Dereceler				
			Snf	Kurum	İlçe	İl	Genel
TYT	▼ 141,100	165,370	30	164	164	164	907
Puanı Hesaplanan:			191	191	191	1353	
Katılımlar:			33	193	193	193	1435

Ders	Soru	Doğru	Yanlış	Net	Başarı %	Sınıf Ort.	Kurum Ort.	Genel Ort.
Türkçe	30	8	11	5,25	18	▼ 9,29	▼ 9,33	▼ 6,94
Tarih-1	12	3	3	2,25	19	▼ 2,40	▼ 3,28	▼ 2,62
Coğrafya-1	10	2	2	1,50	15	▼ 1,82	▼ 2,55	▲ 1,26
Felsefe	4	2	1	1,75	44	▼ 2,06	▼ 2,16	▲ 1,47
Din Kül. ve Ahl. Bil.	4	2	0	2,00	50	▼ 2,23	▲ 1,83	▲ 1,73
TYT Sosyal	30	9	6	7,50	25	▼ 8,52	▼ 9,81	▲ 7,08
Matematik-1	30	2	10	-0,50	-2	▼ 4,21	▼ 3,75	▼ 2,01
Fizik	10	2	3	1,25	13	▼ 1,34	▼ 1,27	▲ 0,59
Kimya	10	2	3	1,25	13	▼ 1,37	▼ 1,68	▲ 1,17
Biyoloji	10	1	3	0,25	3	▼ 3,73	▼ 3,28	▼ 2,37
TYT Fen	30	5	9	2,75	9	▼ 6,44	▼ 6,23	▼ 4,13
<b>Toplam:</b>	<b>120</b>	<b>24</b>	<b>36</b>	<b>15,00</b>	<b>13</b>	<b>▼ 27,74</b>	<b>▼ 28,62</b>	<b>▼ 19,80</b>

Soru No 1234567890123456789012345678901234567890

TYT Türkçe	BEB ba A AcCbceBE c b aB d
Cevap Anahtarı	A BEECCDEBEAEACADCADBBEAEBDCBBCEA

TYT Sosyal	c cBE dA C d C cBa C BE
Cevap Anahtarı	A EBCDBECDEAABCDECBACDBEBDDCCBEA

TYT Matematik	a a cC ac C e cded
Cevap Anahtarı	A DBBAECEBCACBEDCDEDCBABBDCBCBE

TYT Fen	c EcD d bAcBc C ec d
Cevap Anahtarı	A ABDEEDBEBCDAECAEBBCCBDEBEDBEE

## 10.SINIF DENEME-1

### DERSLERE GÖRE BAŞARI ANALİZİ

	S	D	Y	B%
<b>TYT Türkçe</b>	<b>30</b>	<b>8</b>	<b>11</b>	<b>27</b>
<b>Türkçe</b>	<b>30</b>	<b>8</b>	<b>11</b>	<b>27</b>
Edebiyatın dinle ilişkiyi belirler.	1	1	0	100
Türk edebiyatını dönemlere ayırır.	6	2	1	33
"Dede Korkut Hikâyeleri"ni inceler ve genel özelliklerini kavrar.	2	0	2	0
Mesneviyi tanımlar ve genel özelliklerini kavrar.	4	2	0	50
Halk hikâyesini tanımlar ve genel özelliklerini kavrar.	3	0	2	0
Hikâyeyi tanımlar ve hikâyenin unsurlarını belirler.	1	0	0	0
HİKÂYE	4	2	2	50
Noktalama işaretlerini yerinde kullanır.	4	1	1	25
Yazım kurallarına uyar.	5	0	3	0
<b>TYT Sosyal</b>	<b>30</b>	<b>9</b>	<b>6</b>	<b>30</b>
<b>Tarih-1</b>	<b>12</b>	<b>3</b>	<b>3</b>	<b>25</b>
Anadolu ya yapılan Türk göçlerinin sosyokültürel etkilerini analiz eder.	4	0	2	0
Anadolu daki ilk Türk siyasi teşekküllerinin birbirleriyle ve çevre devletlerle olan ilişkilerini uzlaşma ve çatışma bağlamında değerlendirir.	7	3	1	43
Türklüğün Anadolu da devletleşme sürecini etkileyen faktörleri açıklar.	1	0	0	0
<b>Coğrafya-1</b>	<b>10</b>	<b>2</b>	<b>2</b>	<b>20</b>
Jeolojik zamanların özelliklerini tektonik olaylarla ilişkilendirerek açıklar.	3	1	1	33
Dünya nın tektonik oluşumunu açıklar.	1	0	0	0
İç kuvvetleri; yer şekillerinin oluşum sürecine etkileri açısından açıklar.	6	1	1	17
<b>Felsefe</b>	<b>4</b>	<b>2</b>	<b>1</b>	<b>50</b>
Felsefenin anlamını açıklar.	2	1	0	50
Felsefi düşüncenin özelliklerini açıklar.	2	1	1	50
<b>Din Kül. ve Ahl. Bil.</b>	<b>4</b>	<b>2</b>	<b>0</b>	<b>50</b>
İsim ve sıfatlarının yansımalarıyla Allah'ı tanıır.	3	1	0	33
Allah'ın varlığı ve birliği konusunda akil ve nakli delilleri analiz eder.	1	1	0	100
<b>TYT Matematik</b>	<b>30</b>	<b>2</b>	<b>10</b>	<b>7</b>
<b>Matematik-1</b>	<b>30</b>	<b>2</b>	<b>10</b>	<b>7</b>
Olayların gerçekleşme sayısını toplama ve çarpma yöntemlerini kullanarak hesaplar.	7	0	3	0
n çeşit nesne ile oluşturulabilecek r li dizilişlerin (permütasyonların) kaç farklı şekilde yapılabileceğini hesaplar.	7	2	2	29
n elemanlı bir kümenin r tane elemanın kaç farklı şekilde seçilebileceğini hesaplar.	12	0	5	0
Sınırlı sayıda tekrarlayan nesnelerin dizilişlerini (permütasyonlarını) açıklayarak problemler çözer.	4	0	0	0
<b>TYT Fen</b>	<b>30</b>	<b>5</b>	<b>9</b>	<b>17</b>
<b>Fizik</b>	<b>10</b>	<b>2</b>	<b>3</b>	<b>20</b>
Katı bir iletkenin direncinin bağlı olduğu değişkenleri analiz eder.	1	0	1	0
Elektrik Akımı, Potansiyel Farkı ve Direnç	3	1	0	33
Üreteçlerin seri ve paralel bağlanma gerekliliklerini açıklar.	4	0	1	0
Elektrik akımı, direnç ve potansiyel farkı kavramlarını açıklar.	1	1	0	100
Elektrik akımının oluşturabileceği tehlikelere karşı alınması gereken sağlık ve güvenlik önlemlerini açıklar.	1	0	1	0
<b>Kimya</b>	<b>10</b>	<b>2</b>	<b>3</b>	<b>20</b>
Kimyanın temel kanunlarını açıklar.	8	2	3	25
Mol Kavramı	2	0	0	0
<b>Biyoloji</b>	<b>10</b>	<b>1</b>	<b>3</b>	<b>10</b>
Hücre döngüsünün evrelerini bilir.	4	1	0	25
Mitoz ve Eşeysiz Üreme	5	0	3	0
Canlılarda hücre bölünmesinin gerekliliğini açıklar.	1	0	0	0

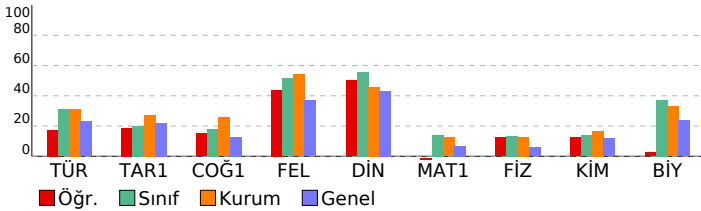



SINAV SONUÇ BELGESİ								10.SINIF DENEME-1			
ORDU / ÜNYE / Ünye Anadolu Lisesi								DERSLERE GÖRE BAŞARI ANALİZİ			
Öğrenci				Numara		Sınıf		S D Y B%			
EMİRHANN ATABAYYY				241		10B		TYT Türkçe 30 5 14 17			
Puan Türü		Puan	Genel Ort.	Dereceler				TYT Sosyal 30 6 15 20			
TYT		▼ 111,230	165,370	Snf	Kurum	İlçe	İl	Tarih-1 12 3 5 1,75 15			
		Puanı Hesaplanan:		191	191	191	1353	Türklerin Anadolu da devletleşme sürecini etkileyen faktörleri açıklar.			
		Katılımlar:		33	193	193	193	Coğrafya-1 10 1 5 -0,25 -3			
				33	193	193	1435	Dünya nın tektonik oluşumunu açıklar.			
Ders	Soru	Doğru	Yanlış	Net	Başarı %	Sınıf Ort.	Kurum Ort.	Felsefe 4 0 4 -1,00 -25			
Türkçe	30	5	14	1,50	5	▼ 9,29	▼ 9,33	Din Kül. ve Ahl. Bil. 4 2 1 1,75 44			
Tarih-1	12	3	5	1,75	15	▼ 2,40	▼ 3,28	TYT Sosyal 30 6 15 2,25 8			
Coğrafya-1	10	1	5	-0,25	-3	▼ 1,82	▼ 2,55	Toplam: 120 11 29 3,75 3			
Felsefe	4	0	4	-1,00	-25	▼ 2,06	▼ 2,16	Soru No 123456789012345678901234567890			
Din Kül. ve Ahl. Bil.	4	2	1	1,75	44	▼ 2,23	▼ 1,83	TYT Türkçe cb cd aDdB B D c b da caAda			
TYT Sosyal	30	6	15	2,25	8	▼ 8,52	▼ 9,81	Cevap Anahtarı B ECBEEAECDEBDBADCBDBEAEABC			
Toplam:	120	11	29	3,75	3	▼ 27,74	▼ 28,62	TYT Sosyal cd abE CD decbD a e acdaBCb			
Soru No		123456789012345678901234567890						Cevap Anahtarı B DBEBCEAECDBACECDDBBACEDDDBCBAE			
TYT Türkçe		cb cd aDdB B D c b da caAda									
Cevap Anahtarı		B ECBEEAECDEBDBADCBDBEAEABC									
TYT Sosyal		cd abE CD decbD a e acdaBCb									
Cevap Anahtarı		B DBEBCEAECDBACECDDBBACEDDDBCBAE									

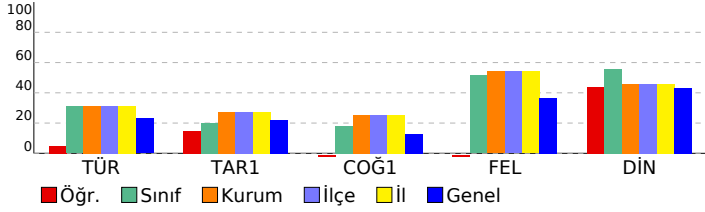

DERSLERE GÖRE BAŞARI ANALİZİ				S	D	Y	B%
TYT Türkçe				30	5	14	17
Türkçe				30	5	14	17
*Dede Korkut Hikâyeleri'ni inceler ve genel özelliklerini kavrar.				2	0	1	0
Mesneviyi tanımlar ve genel özelliklerini kavrar.				4	0	2	0
Edebiyatın dinle ilişkisini belirler.				1	0	0	0
Türk edebiyatını dönemlere ayırır.				6	0	2	0
Hikâyeyi tanımlar ve hikâyenin unsurlarını belirler.				1	0	1	0
Halk hikâyesini tanımlar ve genel özelliklerini kavrar.				3	2	1	67
HİKÂYE				4	2	1	50
Noktalama işaretlerini yerinde kullanır.				4	1	2	25
Yazım kurallarına uyar.				5	0	4	0
TYT Sosyal				30	6	15	20
Tarih-1				12	3	5	25
Anadolu ya yapılan Türk güçlerinin sosyokültürel etkilerini analiz eder.				4	0	3	0
Anadolu daki ilk Türk siyasi teşekküllerinin birbirleriyle ve çevre devletlerle olan ilişkilerini uzlaşma ve çatışma bağlamında değerlendirir.				7	2	2	29
Türklerin Anadolu da devletleşme sürecini etkileyen faktörleri açıklar.				1	1	0	100
Coğrafya-1				10	1	5	10
Jeolojik zamanların özelliklerini tektonik olaylarla ilişkilendirerek açıklar.				3	0	2	0
İç kuvvetleri; yer şekillerinin oluşum sürecine etkileri açısından açıklar.				6	0	3	0
Dünya nın tektonik oluşumunu açıklar.				1	1	0	100
Felsefe				4	0	4	0
Felsefi düşüncenin özelliklerini açıklar.				2	0	2	0
Felsefenin anlamını açıklar.				2	0	2	0
Din Kül. ve Ahl. Bil.				4	2	1	50
Allah'ın varlığı ve birliği konusunda akli ve nakli delilleri analiz eder.				1	1	0	100
İsim ve sıfatlarının yansımalarıyla Allah'ı tanıtır.				3	1	1	33

SINAV SONUÇ BELGESİ							
ORDU / ÜNYE / Ünye Anadolu Lisesi							
Öğrenci				Numara		Sınıf	
EMRE ÇİFÇİ				254		10B	
Puan Türü	Puan	Genel Ort.	Dereceler				
			Snf	Kurum	İlçe	İl	Genel
TYT	▲ 178,043	165,370	21	109	109	109	428
Puanı Hesaplanan:			191	191	191	191	1353
Katılımlar:			33	193	193	193	1435

Ders	Soru	Doğru	Yanlış	Net	Başarı %	Sınıf Ort.	Kurum Ort.	Genel Ort.
Türkçe	30	9	15	5,25	18	▼ 9,29	▼ 9,33	▼ 6,94
Tarih-1	12	4	4	3,00	25	▲ 2,40	▼ 3,28	▲ 2,62
Coğrafya-1	10	3	5	1,75	18	▼ 1,82	▼ 2,55	▲ 1,26
Felsefe	4	2	1	1,75	44	▼ 2,06	▼ 2,16	▲ 1,47
Din Kül. ve Ahl. Bil.	4	2	1	1,75	44	▼ 2,23	▼ 1,83	▲ 1,73
TYT Sosyal	30	11	11	8,25	28	▼ 8,52	▼ 9,81	▲ 7,08
Matematik-1	30	7	5	5,75	19	▲ 4,21	▲ 3,75	▲ 2,01
Fizik	10	3	5	1,75	18	▲ 1,34	▲ 1,27	▲ 0,59
Kimya	10	0	1	-0,25	-3	▼ 1,37	▼ 1,68	▼ 1,17
Biyoloji	10	4	3	3,25	33	▼ 3,73	▼ 3,28	▲ 2,37
TYT Fen	30	7	9	4,75	16	▼ 6,44	▼ 6,23	▲ 4,13
<b>Toplam:</b>	<b>120</b>	<b>34</b>	<b>40</b>	<b>24,00</b>	<b>20</b>	<b>▼ 27,74</b>	<b>▼ 28,62</b>	<b>▲ 19,80</b>

Soru No	123456789012345678901234567890
TYT Türkçe	dacEdAEeCDcacBAeCce C dbc e
Cevap Anahtarı	B ECBEEAECCDEBDBADCABDCBBEAEABC
TYT Sosyal	Da eCEe cAaE DDa eaaDc CBeA
Cevap Anahtarı	B DBEBCEAECDDBACECDDBBACEDDDBCAE
TYT Matematik	Cdda BaD BaD C B
Cevap Anahtarı	B BADCACECEBCDEDBEDABDCCDCBBEBC
TYT Fen	aadee BCE b BED eE ec
Cevap Anahtarı	B DEABBEBCEDEBECDECBEDCBDEEBE

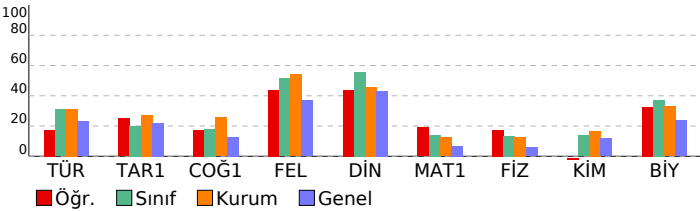

10.SINIF DENEME-1							
DERSLERE GÖRE BAŞARI ANALİZİ				S	D	Y	B%
<b>TYT Türkçe</b>				<b>30</b>	<b>9</b>	<b>15</b>	<b>30</b>
<b>Türkçe</b>				<b>30</b>	<b>9</b>	<b>15</b>	<b>30</b>
*Dede Korkut Hikâyeleri'ni inceler ve genel özelliklerini kavrar.				2	0	2	0
Mesneviyi tanımlar ve genel özelliklerini kavrar.				4	2	2	50
Edebiyatın dinle ilişkisini belirler.				1	0	1	0
Türk edebiyatını dönemlere ayırır.				6	4	2	67
Hikâyeyi tanımlar ve hikâyenin unsurlarını belirler.				1	0	1	0
Halk hikâyesini tanımlar ve genel özelliklerini kavrar.				3	1	2	33
HİKÂYE				4	1	1	25
Noktalama işaretlerini yerinde kullanır.				4	0	3	0
Yazım kurallarına uyar.				5	1	1	20
<b>TYT Sosyal</b>				<b>30</b>	<b>11</b>	<b>11</b>	<b>37</b>
<b>Tarih-1</b>				<b>12</b>	<b>4</b>	<b>4</b>	<b>33</b>
Anadolu ya yapılan Türk güçlerinin sosyokültürel etkilerini analiz eder.				4	2	1	50
Anadolu daki ilk Türk siyasi teşekküllerinin birbirleriyle ve çevre devletlerle olan ilişkilerini uzlaşma ve çatışma bağlamında değerlendirir.				7	1	3	14
Türklerin Anadolu da devletleşme sürecini etkileyen faktörleri açıklar.				1	1	0	100
<b>Coğrafya-1</b>				<b>10</b>	<b>3</b>	<b>5</b>	<b>30</b>
Jeolojik zamanların özelliklerini tektonik olaylarla ilişkilendirerek açıklar.				3	2	1	67
İç kuvvetleri; yer şekillerinin oluşum sürecine etkileri açısından açıklar.				6	0	4	0
Dünya nın tektonik oluşumunu açıklar.				1	1	0	100
<b>Felsefe</b>				<b>4</b>	<b>2</b>	<b>1</b>	<b>50</b>
Felsefi düşüncenin özelliklerini açıklar.				2	2	0	100
Felsefenin anlamını açıklar.				2	0	1	0
<b>Din Kül. ve Ahl. Bil.</b>				<b>4</b>	<b>2</b>	<b>1</b>	<b>50</b>
Allah'ın varlığı ve birliği konusunda akli ve nakli delilleri analiz eder.				1	1	0	100
İsim ve sıfatlarının yansımalarıyla Allah'ı tanıtır.				3	1	1	33
<b>TYT Matematik</b>				<b>30</b>	<b>7</b>	<b>5</b>	<b>23</b>
<b>Matematik-1</b>				<b>30</b>	<b>7</b>	<b>5</b>	<b>23</b>
Olayların gerçekleşme sayısını toplama ve çarpma yöntemlerini kullanarak hesaplar.				7	1	0	14
n çeşit nesne ile oluşturulabilecek r li dizilişlerin (permütasyonların) kaç farklı şekilde yapılabileceğini hesaplar.				7	2	4	29
n elemanlı bir kümenin r tane elemanın kaç farklı şekilde seçilebileceğini hesaplar.				12	2	1	17
Sınırlı sayıda tekrarlayan nesnelerin dizilişlerini (permütasyonlarını) açıklayarak problemler çözer.				4	2	0	50
<b>TYT Fen</b>				<b>30</b>	<b>7</b>	<b>9</b>	<b>23</b>
<b>Fizik</b>				<b>10</b>	<b>3</b>	<b>5</b>	<b>30</b>
Elektrik Akımı, Potansiyel Farkı ve Direnç				3	0	3	0
Kati bir iletkenin direncinin bağlı olduğu değişkenleri analiz eder.				1	0	1	0
Üreteçlerin seri ve paralel bağlanma gerekliliklerini açıklar.				4	3	1	75
Elektrik akımının oluşturabileceği tehlikelere karşı alınması gereken sağlık ve güvenlik önlemlerini açıklar.				1	0	0	0
Elektrik akımı, direnç ve potansiyel farkı kavramlarını açıklar.				1	0	0	0
<b>Kimya</b>				<b>10</b>	<b>0</b>	<b>1</b>	<b>0</b>
Kimyanın temel kanunlarını açıklar.				8	0	1	0
Mol Kavramı				2	0	0	0
<b>Biyoloji</b>				<b>10</b>	<b>4</b>	<b>3</b>	<b>40</b>
Canlılarda hücre bölünmesinin gerekliliğini açıklar.				1	1	0	100
Mitoz ve Eşeysiz Üreme				5	2	2	40
Hücre döngüsünün evrelerini bilir.				4	1	1	25

SINAV SONUÇ BELGESİ							
ORDU / ÜNYE / Ünye Anadolu Lisesi							
Öğrenci				Numara	Sınıf		
ESRA ÇUHACI				233	10B		
Puan Türü	Puan	Genel Ort.	Dereceler				
			Snf	Kurum	İlçe	İl	Genel
TYT	▲ 178,605	165,370	20	108	108	108	424
Puanı Hesaplanan:			191	191	191	1353	
Katılımlar:			33	193	193	193	1435

Ders	Soru	Doğru	Yanlış	Net	Başarı %	Sınıf Ort.	Kurum Ort.	Genel Ort.
Türkçe	30	13	11	10,25	34	▲ 9,29	▲ 9,33	▲ 6,94
Tarih-1	12	2	2	1,50	13	▼ 2,40	▼ 3,28	▼ 2,62
Coğrafya-1	10	3	4	2,00	20	▲ 1,82	▼ 2,55	▲ 1,26
Felsefe	4	2	2	1,50	38	▼ 2,06	▼ 2,16	▲ 1,47
Din Kül. ve Ahl. Bil.	4	1	2	0,50	13	▼ 2,23	▼ 1,83	▼ 1,73
TYT Sosyal	30	8	10	5,50	18	▼ 8,52	▼ 9,81	▼ 7,08
Matematik-1	30	4	5	2,75	9	▼ 4,21	▼ 3,75	▲ 2,01
Fizik	10	3	7	1,25	13	▼ 1,34	▼ 1,27	▲ 0,59
Kimya	10	3	4	2,00	20	▲ 1,37	▲ 1,68	▲ 1,17
Biyoloji	10	3	5	1,75	18	▼ 3,73	▼ 3,28	▼ 2,37
TYT Fen	30	9	16	5,00	17	▼ 6,44	▼ 6,23	▲ 4,13
<b>Toplam:</b>	<b>120</b>	<b>34</b>	<b>42</b>	<b>23,50</b>	<b>20</b>	<b>▼ 27,74</b>	<b>▼ 28,62</b>	<b>▲ 19,80</b>

Soru No	1234567890123456789012345678901234567890
TYT Türkçe	a cE ECCedBeB DCcebCd E EbABe
Cevap Anahtarı	B ECBEEAECDEBDBADCBDBEAEAEABC
TYT Sosyal	D B a a aE b BbCaDeBeBb d
Cevap Anahtarı	B DBEBCEAECDBACECDDBBACEDDDBCBAE
TYT Matematik	A aA ab cb C E
Cevap Anahtarı	B BADBCACECEBCDEDBEDABDCCDCBBEBC
TYT Fen	aaeeBbdCbDA ce dDcC ccD Be Ead
Cevap Anahtarı	B DEABBEBCEDEBECBCECABEDCBDEEBE

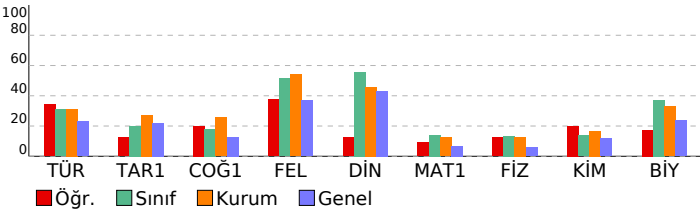

10.SINIF DENEME-1							
DERSLERE GÖRE BAŞARI ANALİZİ				S	D	Y	B%
<b>TYT Türkçe</b>				<b>30</b>	<b>13</b>	<b>11</b>	<b>43</b>
<b>Türkçe</b>				<b>30</b>	<b>13</b>	<b>11</b>	<b>43</b>
*Dede Korkut Hikâyeleri"ni inceler ve genel özelliklerini kavrar.				2	0	2	0
Mesneviyi tanımlar ve genel özelliklerini kavrar.				4	0	0	0
Edebiyatın dinle ilişkisini belirler.				1	0	1	0
Türk edebiyatını dönemlere ayırır.				6	5	1	83
Hikâyeyi tanımlar ve hikâyenin unsurlarını belirler.				1	0	0	0
Halk hikâyesini tanımlar ve genel özelliklerini kavrar.				3	1	2	33
HİKÂYE				4	3	0	75
Noktalama işaretlerini yerinde kullanır.				4	3	1	75
Yazım kurallarına uyar.				5	1	4	20
<b>TYT Sosyal</b>				<b>30</b>	<b>8</b>	<b>10</b>	<b>27</b>
<b>Tarih-1</b>				<b>12</b>	<b>2</b>	<b>2</b>	<b>17</b>
Anadolu ya yapılan Türk güçlerinin sosyokültürel etkilerini analiz eder.				4	2	0	50
Anadolu daki ilk Türk siyasi teşekküllerinin birbirleriyle ve çevre devletlerle olan ilişkilerini uzlaşma ve çatışma bağlamında değerlendirir.				7	0	2	0
Türklerin Anadolu da devletleşme sürecini etkileyen faktörleri açıklar.				1	0	0	0
<b>Coğrafya-1</b>				<b>10</b>	<b>3</b>	<b>4</b>	<b>30</b>
Jeolojik zamanların özelliklerini tektonik olaylarla ilişkilendirerek açıklar.				3	1	2	33
İç kuvvetleri; yer şekillerinin oluşum sürecine etkileri açısından açıklar.				6	2	2	33
Dünya nın tektonik oluşumunu açıklar.				1	0	0	0
<b>Felsefe</b>				<b>4</b>	<b>2</b>	<b>2</b>	<b>50</b>
Felsefi düşüncenin özelliklerini açıklar.				2	1	1	50
Felsefenin anlamını açıklar.				2	1	1	50
<b>Din Kül. ve Ahl. Bil.</b>				<b>4</b>	<b>1</b>	<b>2</b>	<b>25</b>
Allah'ın varlığı ve birliği konusunda akli ve nakli delilleri analiz eder.				1	1	0	100
İsim ve sıfatlarının yansımalarını Allah'ı tanıtır.				3	0	2	0
<b>TYT Matematik</b>				<b>30</b>	<b>4</b>	<b>5</b>	<b>13</b>
<b>Matematik-1</b>				<b>30</b>	<b>4</b>	<b>5</b>	<b>13</b>
Olayların gerçekleşme sayısını toplama ve çarpma yöntemlerini kullanarak hesaplar.				7	2	1	29
n çeşit nesne ile oluşturulabilecek r li dizilişlerin (permütasyonların) kaç farklı şekilde yapılabileceğini hesaplar.				7	0	2	0
n elemanlı bir kümenin r tane elemanın kaç farklı şekilde seçilebileceğini hesaplar.				12	2	1	17
Sınırlı sayıda tekrarlayan nesnelerin dizilişlerini (permütasyonlarını) açıklayarak problemler çözer.				4	0	1	0
<b>TYT Fen</b>				<b>30</b>	<b>9</b>	<b>16</b>	<b>30</b>
<b>Fizik</b>				<b>10</b>	<b>3</b>	<b>7</b>	<b>30</b>
Elektrik Akımı, Potansiyel Farkı ve Direnç				3	0	3	0
Kati bir iletkenin direncinin bağlı olduğu değişkenleri analiz eder.				1	0	1	0
Üreteçlerin seri ve paralel bağlanma gerekliliklerini açıklar.				4	2	2	50
Elektrik akımının oluşturabileceği tehlikelere karşı alınması gereken sağlık ve güvenlik önlemlerini açıklar.				1	0	1	0
Elektrik akımı, direnç ve potansiyel farkı kavramlarını açıklar.				1	1	0	100
<b>Kimya</b>				<b>10</b>	<b>3</b>	<b>4</b>	<b>30</b>
Kimyanın temel kanunlarını açıklar.				8	3	3	38
Mol Kavramı				2	0	1	0
<b>Biyoloji</b>				<b>10</b>	<b>3</b>	<b>5</b>	<b>30</b>
Canlılarda hücre bölünmesinin gerekliliğini açıklar.				1	0	1	0
Mitoz ve Eşeysiz Üreme				5	1	3	20
Hücre döngüsünün evrelerini bilir.				4	2	1	50

SINAV SONUÇ BELGESİ							
ORDU / ÜNYE / Ünye Anadolu Lisesi							
Öğrenci				Numara		Sınıf	
FAHRIYE ELİF DİKCİ				258		10B	
Puan Türü	Puan	Genel Ort.	Dereceler				
			Snf	Kurum	İlçe	İl	Genel
TYT	▲ 211,983	165,370	9	56	56	56	199
Puanı Hesaplanan:			191	191	191	191	1353
Katılımlar:			33	193	193	193	1435

Ders	Soru	Doğru	Yanlış	Net	Başarı %	Sınıf Ort.	Kurum Ort.	Genel Ort.
Türkçe	30	14	12	11,00	37	▲ 9,29	▲ 9,33	▲ 6,94
Tarih-1	12	2	2	1,50	13	▼ 2,40	▼ 3,28	▼ 2,62
Coğrafya-1	10	0	1	-0,25	-3	▼ 1,82	▼ 2,55	▼ 1,26
Felsefe	4	0	0	0,00	0	▼ 2,06	▼ 2,16	▼ 1,47
Din Kül. ve Ahl. Bil.	4	0	0	0,00	0	▼ 2,23	▼ 1,83	▼ 1,73
TYT Sosyal	30	2	3	1,25	4	▼ 8,52	▼ 9,81	▼ 7,08
Matematik-1	30	11	6	9,50	32	▲ 4,21	▲ 3,75	▲ 2,01
Fizik	10	3	4	2,00	20	▲ 1,34	▲ 1,27	▲ 0,59
Kimya	10	2	5	0,75	8	▼ 1,37	▼ 1,68	▼ 1,17
Biyoloji	10	6	4	5,00	50	▲ 3,73	▲ 3,28	▲ 2,37
TYT Fen	30	11	13	7,75	26	▲ 6,44	▲ 6,23	▲ 4,13
<b>Toplam:</b>	<b>120</b>	<b>38</b>	<b>34</b>	<b>29,50</b>	<b>25</b>	<b>▲ 27,74</b>	<b>▲ 28,62</b>	<b>▲ 19,80</b>

Soru No	123456789012345678901234567890
TYT Türkçe	cEc Cdd AECADCaBBe AcebCaBeae
Cevap Anahtarı	A BEECCDEBEAEACADCBDBBEAEBCDCBBCEA
TYT Sosyal	a Eb B a
Cevap Anahtarı	A EBCDBECDEAAABCDECBACDBEBDDCCBEA
TYT Matematik	c AEC BC B cCcE Cc BD e c
Cevap Anahtarı	A DBBAECEBCACBEDCDEDCDCBABBDCBCBE
TYT Fen	dB adDB c bAccC da CBeEbDDBda
Cevap Anahtarı	A ABDEEDBEBCDAECAEBBCCBDEBEDBEE

10.SINIF DENEME-1		S	D	Y	B%
<b>DERSLERE GÖRE BAŞARI ANALİZİ</b>					
<b>TYT Türkçe</b>					<b>30 14 12 47</b>
<b>Türkçe</b>					<b>30 14 12 47</b>
Edebiyatın dinle ilişkisini belirler.					1 0 1 0
Türk edebiyatını dönemlere ayırır.					6 6 0 100
"Dede Korkut Hikâyeleri"ni inceler ve genel özelliklerini kavrar.					2 0 2 0
Mesneviyi tanımlar ve genel özelliklerini kavrar.					4 3 0 75
Halk hikâyesini tanımlar ve genel özelliklerini kavrar.					3 1 1 33
Hikâyeyi tanımlar ve hikâyenin unsurlarını belirler.					1 0 0 0
HİKÂYE					4 2 1 50
Noktalama işaretlerini yerinde kullanır.					4 1 3 25
Yazım kurallarına uyar.					5 1 4 20
<b>TYT Sosyal</b>					<b>30 2 3 7</b>
<b>Tarih-1</b>					<b>12 2 2 17</b>
Anadolu ya yapılan Türk göçlerinin sosyokültürel etkilerini analiz eder.					4 0 0 0
Anadolu daki ilk Türk siyasi teşekküllerinin birbirleriyle ve çevre devletlerle olan ilişkilerini uzlaşma ve çatışma bağlamında değerlendirir.					7 1 2 14
Türklerin Anadolu da devletleşme sürecini etkileyen faktörleri açıklar.					1 1 0 100
<b>Coğrafya-1</b>					<b>10 0 1 0</b>
Jeolojik zamanların özelliklerini tektonik olaylarla ilişkilendirerek açıklar.					3 0 0 0
Dünya nın tektonik oluşumunu açıklar.					1 0 0 0
İç kuvvetleri; yer şekillerinin oluşum sürecine etkileri açısından açıklar.					6 0 1 0
<b>Felsefe</b>					<b>4 0 0 0</b>
Felsefenin anlamını açıklar.					2 0 0 0
Felsefi düşüncenin özelliklerini açıklar.					2 0 0 0
<b>Din Kül. ve Ahl. Bil.</b>					<b>4 0 0 0</b>
İsim ve sıfatlarının yansımalarıyla Allah'ı tanıır.					3 0 0 0
Allah'ın varlığı ve birliği konusunda akil ve nakli delilleri analiz eder.					1 0 0 0
<b>TYT Matematik</b>					<b>30 11 6 37</b>
<b>Matematik-1</b>					<b>30 11 6 37</b>
Olayların gerçekleşme sayısını toplama ve çarpma yöntemlerini kullanarak hesaplar.					7 2 3 29
n çeşit nesne ile oluşturulabilecek r li dizilişlerin (permütasyonların) kaç farklı şekilde yapılabileceğini hesaplar.					7 4 0 57
n elemanlı bir kümenin r tane elemanın kaç farklı şekilde seçilebileceğini hesaplar.					12 5 2 42
Sınırlı sayıda tekrarlayan nesnelerin dizilişlerini (permütasyonlarını) açıklayarak problemler çözer.					4 0 1 0
<b>TYT Fen</b>					<b>30 11 13 37</b>
<b>Fizik</b>					<b>10 3 4 30</b>
Kati bir iletkenin direncinin bağlı olduğu değişkenleri analiz eder.					1 0 1 0
Elektrik Akımı, Potansiyel Farkı ve Direnç					3 1 1 33
Üreteçlerin seri ve paralel bağlanma gerekliliklerini açıklar.					4 1 2 25
Elektrik akımı, direnç ve potansiyel farkı kavramlarını açıklar.					1 1 0 100
Elektrik akımının oluşturabileceği tehlikelere karşı alınması gereken sağlık ve güvenlik önlemlerini açıklar.					1 0 0 0
<b>Kimya</b>					<b>10 2 5 20</b>
Kimyanın temel kanunlarını açıklar.					8 2 5 25
Mol Kavramı					2 0 0 0
<b>Biyoloji</b>					<b>10 6 4 60</b>
Hücre döngüsünün evrelerini bilir.					4 2 2 50
Mitoz ve Eşeysiz Üreme					5 3 2 60
Canlılarda hücre bölünmesinin gerekliliğini açıklar.					1 1 0 100

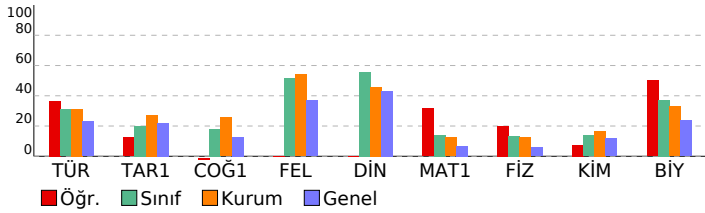

SINAV SONUÇ BELGESİ							
ORDU / ÜNYE / Ünye Anadolu Lisesi							
Öğrenci				Numara		Sınıf	
GAMZENUR YILMAZ				323		10B	
Puan Türü	Puan	Genel Ort.	Dereceler				
			Snf	Kurum	İlçe	İl	Genel
TYT	▼ 150,653	165,370	29	155	155	155	783
Puanı Hesaplanan:			191	191	191	191	1353
Katılımlar:			33	193	193	193	1435

Ders	Soru	Doğru	Yanlış	Net	Başarı %	Sınıf Ort.	Kurum Ort.	Genel Ort.
Türkçe	30	9	16	5,00	17	▼ 9,29	▼ 9,33	▼ 6,94
Tarih-1	12	0	10	-2,50	-21	▼ 2,40	▼ 3,28	▼ 2,62
Coğrafya-1	10	4	6	2,50	25	▲ 1,82	▼ 2,55	▲ 1,26
Felsefe	4	3	1	2,75	69	▲ 2,06	▲ 2,16	▲ 1,47
Din Kül. ve Ahl. Bil.	4	3	1	2,75	69	▲ 2,23	▲ 1,83	▲ 1,73
TYT Sosyal	30	10	18	5,50	18	▼ 8,52	▼ 9,81	▼ 7,08
Matematik-1	30	3	1	2,75	9	▼ 4,21	▼ 3,75	▲ 2,01
Fizik	10	2	5	0,75	8	▼ 1,34	▼ 1,27	▲ 0,59
Kimya	10	0	0	0,00	0	▼ 1,37	▼ 1,68	▼ 1,17
Biyoloji	10	2	3	1,25	13	▼ 3,73	▼ 3,28	▼ 2,37
TYT Fen	30	4	8	2,00	7	▼ 6,44	▼ 6,23	▼ 4,13
<b>Toplam:</b>	<b>120</b>	<b>26</b>	<b>43</b>	<b>15,25</b>	<b>13</b>	<b>▼ 27,74</b>	<b>▼ 28,62</b>	<b>▼ 19,80</b>

Soru No	1234567890123456789012345678901234567890
TYT Türkçe	E BEcAEaCad bB abcebdadE cdAe
Cevap Anahtarı	B ECBEEAECCDEBDBADCABDCBBEAEABC
TYT Sosyal	eabdda dba cCcbcbBebCEbDBCBCAb
Cevap Anahtarı	B DBEBCEAECEBACECCDBBACEDDDBCBAE
TYT Matematik	D C Cb
Cevap Anahtarı	B BADBCACECEBCDEDBEDABDCCDCBBEBC
TYT Fen	eceBe aC e Dd Ed
Cevap Anahtarı	B DEABBEBCEDEBECBDECBDEEBC

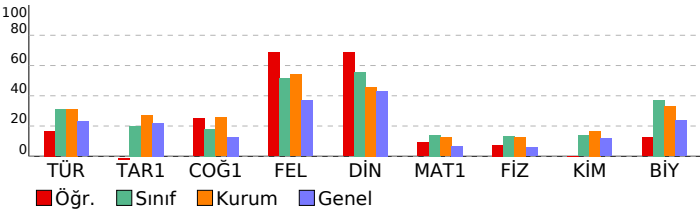

10.SINIF DENEME-1							
DERSLERE GÖRE BAŞARI ANALİZİ				S	D	Y	B%
<b>TYT Türkçe</b>				<b>30</b>	<b>9</b>	<b>16</b>	<b>30</b>
<b>Türkçe</b>				<b>30</b>	<b>9</b>	<b>16</b>	<b>30</b>
*Dede Korkut Hikâyeleri"ni inceler ve genel özelliklerini kavrar.				2	1	1	50
Mesneviyi tanımlar ve genel özelliklerini kavrar.				4	1	0	25
Edebiyatın dinle ilişkisini belirler.				1	1	0	100
Türk edebiyatını dönemlere ayırır.				6	3	3	50
Hikâyeyi tanımlar ve hikâyenin unsurlarını belirler.				1	0	1	0
Halk hikâyesini tanımlar ve genel özelliklerini kavrar.				3	0	2	0
HİKÂYE				4	2	2	50
Noktalama işaretlerini yerinde kullanır.				4	1	3	25
Yazım kurallarına uyar.				5	0	4	0
<b>TYT Sosyal</b>				<b>30</b>	<b>10</b>	<b>18</b>	<b>33</b>
<b>Tarih-1</b>				<b>12</b>	<b>0</b>	<b>10</b>	<b>0</b>
Anadolu ya yapılan Türk güçlerinin sosyokültürel etkilerini analiz eder.				4	0	4	0
Anadolu daki ilk Türk siyasi teşekküllerinin birbirleriyle ve çevre devletlerle olan ilişkilerini uzlaşma ve çatışma bağlamında değerlendirir.				7	0	5	0
Türklerin Anadolu da devletleşme sürecini etkileyen faktörleri açıklar.				1	0	1	0
<b>Coğrafya-1</b>				<b>10</b>	<b>4</b>	<b>6</b>	<b>40</b>
Jeolojik zamanların özelliklerini tektonik olaylarla ilişkilendirerek açıklar.				3	1	2	33
İç kuvvetleri; yer şekillerinin oluşum sürecine etkileri açısından açıklar.				6	3	3	50
Dünya nın tektonik oluşumunu açıklar.				1	0	1	0
<b>Felsefe</b>				<b>4</b>	<b>3</b>	<b>1</b>	<b>75</b>
Felsefi düşüncenin özelliklerini açıklar.				2	1	1	50
Felsefenin anlamını açıklar.				2	2	0	100
<b>Din Kül. ve Ahl. Bil.</b>				<b>4</b>	<b>3</b>	<b>1</b>	<b>75</b>
Allah'ın varlığı ve birliği konusunda akli ve nakli delilleri analiz eder.				1	1	0	100
İsim ve sıfatlarının yansımalarını Allah'ı tanıtır.				3	2	1	67
<b>TYT Matematik</b>				<b>30</b>	<b>3</b>	<b>1</b>	<b>10</b>
<b>Matematik-1</b>				<b>30</b>	<b>3</b>	<b>1</b>	<b>10</b>
Olayların gerçekleşme sayısını toplama ve çarpma yöntemlerini kullanarak hesaplar.				7	1	0	14
n çeşit nesne ile oluşturulabilecek r li dizilişlerin (permütasyonların) kaç farklı şekilde yapılabileceğini hesaplar.				7	2	1	29
n elemanlı bir kümenin r tane elemanın kaç farklı şekilde seçilebileceğini hesaplar.				12	0	0	0
Sınırlı sayıda tekrarlayan nesnelerin dizilişlerini (permütasyonlarını) açıklayarak problemler çözer.				4	0	0	0
<b>TYT Fen</b>				<b>30</b>	<b>4</b>	<b>8</b>	<b>13</b>
<b>Fizik</b>				<b>10</b>	<b>2</b>	<b>5</b>	<b>20</b>
Elektrik Akımı, Potansiyel Farkı ve Direnç				3	1	2	33
Kati bir iletkenin direncinin bağlı olduğu değişkenleri analiz eder.				1	0	1	0
Üreteçlerin seri ve paralel bağlanma gerekliliklerini açıklar.				4	1	2	25
Elektrik akımının oluşturabileceği tehlikelere karşı alınması gereken sağlık ve güvenlik önlemlerini açıklar.				1	0	0	0
Elektrik akımı, direnç ve potansiyel farkı kavramlarını açıklar.				1	0	0	0
<b>Kimya</b>				<b>10</b>	<b>0</b>	<b>0</b>	<b>0</b>
Kimyanın temel kanunlarını açıklar.				8	0	0	0
Mol Kavramı				2	0	0	0
<b>Biyoloji</b>				<b>10</b>	<b>2</b>	<b>3</b>	<b>20</b>
Canlılarda hücre bölünmesinin gerekliliğini açıklar.				1	0	1	0
Mitoz ve Eşeysiz Üreme				5	1	0	20
Hücre döngüsünün evrelerini bilir.				4	1	2	25

SINAV SONUÇ BELGESİ							
ORDU / ÜNYE / Ünye Anadolu Lisesi							
Öğrenci				Numara		Sınıf	
GÜLÜŞAN NUR DİNÇ				261		10B	
Puan Türü	Puan	Genel Ort.	Dereceler				
			Snf	Kurum	İlçe	İl	Genel
TYT	▲ 225,640	165,370	5	38	38	38	129
Puanı Hesaplanan:			191	191	191	191	1353
Katılımlar:			33	193	193	193	1435

Ders	Soru	Doğru	Yanlış	Net	Başarı %	Sınıf Ort.	Kurum Ort.	Genel Ort.
Türkçe	30	17	7	15,25	51	▲ 9,29	▲ 9,33	▲ 6,94
Tarih-1	12	4	3	3,25	27	▲ 2,40	▼ 3,28	▲ 2,62
Coğrafya-1	10	5	0	5,00	50	▲ 1,82	▲ 2,55	▲ 1,26
Felsefe	4	2	1	1,75	44	▼ 2,06	▼ 2,16	▲ 1,47
Din Kül. ve Ahl. Bil.	4	3	1	2,75	69	▲ 2,23	▲ 1,83	▲ 1,73
TYT Sosyal	30	14	5	12,75	43	▲ 8,52	▲ 9,81	▲ 7,08
Matematik-1	30	5	3	4,25	14	▲ 4,21	▲ 3,75	▲ 2,01
Fizik	10	2	3	1,25	13	▼ 1,34	▼ 1,27	▲ 0,59
Kimya	10	2	3	1,25	13	▼ 1,37	▼ 1,68	▲ 1,17
Biyoloji	10	5	4	4,00	40	▲ 3,73	▲ 3,28	▲ 2,37
TYT Fen	30	9	10	6,50	22	▲ 6,44	▲ 6,23	▲ 4,13
<b>Toplam:</b>	<b>120</b>	<b>45</b>	<b>25</b>	<b>38,75</b>	<b>32</b>	<b>▲ 27,74</b>	<b>▲ 28,62</b>	<b>▲ 19,80</b>

Soru No	123456789012345678901234567890
TYT Türkçe	BE AECCDd cBADCAebCB E EaeBa
Cevap Anahtarı	B ECBEAECCDEBDBADCBDBEAEAEABC
TYT Sosyal	B d aA eDB CE D B C DBaBCAb
Cevap Anahtarı	B DBEBCEAECEDBACECCDBBACEDDDBCBCAE
TYT Matematik	eC b C B D Ee
Cevap Anahtarı	B BADBCACECEBCDEDBEDABDCCDCBBEBC
TYT Fen	eB b dDAb aa C B DaBaEbBd
Cevap Anahtarı	B DEABBEBCEDEBECBDECBDEEBE

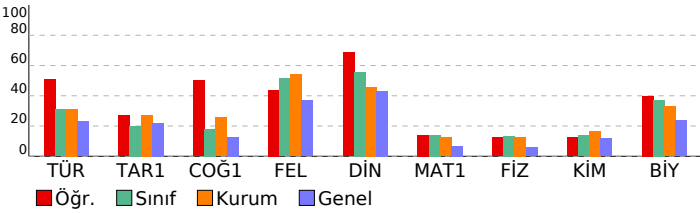

10.SINIF DENEME-1							
DERSLERE GÖRE BAŞARI ANALİZİ				S	D	Y	B%
<b>TYT Türkçe</b>				<b>30</b>	<b>17</b>	<b>7</b>	<b>57</b>
<b>Türkçe</b>				<b>30</b>	<b>17</b>	<b>7</b>	<b>57</b>
*Dede Korkut Hikâyeleri'ni inceler ve genel özelliklerini kavrar.				2	0	1	0
Mesneviyi tanımlar ve genel özelliklerini kavrar.				4	2	0	50
Edebiyatın dinle ilişkisini belirler.				1	1	0	100
Türk edebiyatını dönemlere ayırır.				6	6	0	100
Hikâyeyi tanımlar ve hikâyenin unsurlarını belirler.				1	0	0	0
Halk hikâyesini tanımlar ve genel özelliklerini kavrar.				3	1	1	33
HİKÂYE				4	3	0	75
Noktalama işaretlerini yerinde kullanır.				4	2	2	50
Yazım kurallarına uyar.				5	2	3	40
<b>TYT Sosyal</b>				<b>30</b>	<b>14</b>	<b>5</b>	<b>47</b>
<b>Tarih-1</b>				<b>12</b>	<b>4</b>	<b>3</b>	<b>33</b>
Anadolu ya yapılan Türk güçlerinin sosyokültürel etkilerini analiz eder.				4	0	1	0
Anadolu daki ilk Türk siyasi teşekküllerinin birbirleriyle ve çevre devletlerle olan ilişkilerini uzlaşma ve çatışma bağlamında değerlendirir.				7	4	1	57
Türklerin Anadolu da devletleşme sürecini etkileyen faktörleri açıklar.				1	0	1	0
<b>Coğrafya-1</b>				<b>10</b>	<b>5</b>	<b>0</b>	<b>50</b>
Jeolojik zamanların özelliklerini tektonik olaylarla ilişkilendirerek açıklar.				3	2	0	67
İç kuvvetleri; yer şekillerinin oluşum sürecine etkileri açısından açıklar.				6	2	0	33
Dünya nın tektonik oluşumunu açıklar.				1	1	0	100
<b>Felsefe</b>				<b>4</b>	<b>2</b>	<b>1</b>	<b>50</b>
Felsefi düşüncenin özelliklerini açıklar.				2	0	1	0
Felsefenin anlamını açıklar.				2	2	0	100
<b>Din Kül. ve Ahl. Bil.</b>				<b>4</b>	<b>3</b>	<b>1</b>	<b>75</b>
Allah'ın varlığı ve birliği konusunda akli ve nakli delilleri analiz eder.				1	1	0	100
İsim ve sıfatlarının yansımalarıyla Allah'ı tanıtır.				3	2	1	67
<b>TYT Matematik</b>				<b>30</b>	<b>5</b>	<b>3</b>	<b>17</b>
<b>Matematik-1</b>				<b>30</b>	<b>5</b>	<b>3</b>	<b>17</b>
Olayların gerçekleşme sayısını toplama ve çarpma yöntemlerini kullanarak hesaplar.				7	0	1	0
n çeşit nesne ile oluşturulabilecek r li dizilişlerin (permütasyonların) kaç farklı şekilde yapılabileceğini hesaplar.				7	2	1	29
n elemanlı bir kümenin r tane elemanın kaç farklı şekilde seçilebileceğini hesaplar.				12	3	1	25
Sinirli sayıda tekrarlayan nesnelerin dizilişlerini (permütasyonlarını) açıklayarak problemler çözer.				4	0	0	0
<b>TYT Fen</b>				<b>30</b>	<b>9</b>	<b>10</b>	<b>30</b>
<b>Fizik</b>				<b>10</b>	<b>2</b>	<b>3</b>	<b>20</b>
Elektrik Akımı, Potansiyel Farkı ve Direnç				3	1	0	33
Kati bir iletkenin direncinin bağlı olduğu değişkenleri analiz eder.				1	0	1	0
Üreteçlerin seri ve paralel bağlanma gerekliliklerini açıklar.				4	0	1	0
Elektrik akımının oluşturabileceği tehlikelere karşı alınması gereken sağlık ve güvenlik önlemlerini açıklar.				1	0	1	0
Elektrik akımı, direnç ve potansiyel farkı kavramlarını açıklar.				1	1	0	100
<b>Kimya</b>				<b>10</b>	<b>2</b>	<b>3</b>	<b>20</b>
Kimyanın temel kanunlarını açıklar.				8	2	3	25
Mol Kavramı				2	0	0	0
<b>Biyoloji</b>				<b>10</b>	<b>5</b>	<b>4</b>	<b>50</b>
Canlılarda hücre bölünmesinin gerekliliğini açıklar.				1	1	0	100
Mitoz ve Eşeysiz Üreme				5	3	1	60
Hücre döngüsünün evrelerini bilir.				4	1	3	25

SINAV SONUÇ BELGESİ							
ORDU / ÜNYE / Ünye Anadolu Lisesi							
Öğrenci				Numara		Sınıf	
M KAYA				330		10B	
Puan Türü	Puan	Genel Ort.	Dereceler				
			Snf	Kurum	İlçe	İl	Genel
TYT	▲ 193,588	165,370	12	77	77	77	292
Puanı Hesaplanan:			191	191	191	1353	
Katılımlar:			33	193	193	193	1435

Ders	Soru	Doğru	Yanlış	Net	Başarı %	Sınıf Ort.	Kurum Ort.	Genel Ort.
Türkçe	30	13	16	9,00	30	▼ 9,29	▼ 9,33	▲ 6,94
Tarih-1	12	8	3	7,25	60	▲ 2,40	▲ 3,28	▲ 2,62
Coğrafya-1	10	0	0	0,00	0	▼ 1,82	▼ 2,55	▼ 1,26
Felsefe	4	3	0	3,00	75	▲ 2,06	▲ 2,16	▲ 1,47
Din Kül. ve Ahl. Bil.	4	1	3	0,25	6	▼ 2,23	▼ 1,83	▼ 1,73
TYT Sosyal	30	12	6	10,50	35	▲ 8,52	▲ 9,81	▲ 7,08
Matematik-1	30	7	16	3,00	10	▼ 4,21	▼ 3,75	▲ 2,01
Fizik	10	4	6	2,50	25	▲ 1,34	▲ 1,27	▲ 0,59
Kimya	10	4	3	3,25	33	▲ 1,37	▲ 1,68	▲ 1,17
Biyoloji	10	4	2	3,50	35	▼ 3,73	▲ 3,28	▲ 2,37
TYT Fen	30	12	11	9,25	31	▲ 6,44	▲ 6,23	▲ 4,13
<b>Toplam:</b>	<b>120</b>	<b>44</b>	<b>49</b>	<b>31,75</b>	<b>26</b>	<b>▲ 27,74</b>	<b>▲ 28,62</b>	<b>▲ 19,80</b>

Soru No	123456789012345678901234567890
TYT Türkçe	aCBEEbECCedBbecaCbEbCaBcAEd ea
Cevap Anahtarı	B ECBEAECCDEBDBADCBDBEAEAEABC
TYT Sosyal	DdEB aAECDBb DBCceAa
Cevap Anahtarı	B DBEBCEAECCDBACECCDBBACEDDDBCBCAE
TYT Matematik	ceeeCAaEC eCbEbBdedabbea
Cevap Anahtarı	B BADBCACECEBCDEDBEDABDCCDCBBEBC
TYT Fen	cEddBbBbdDADddd D C e aDE BE
Cevap Anahtarı	B DEABBEBCEDADEBCCDECBEDCBDEEBE

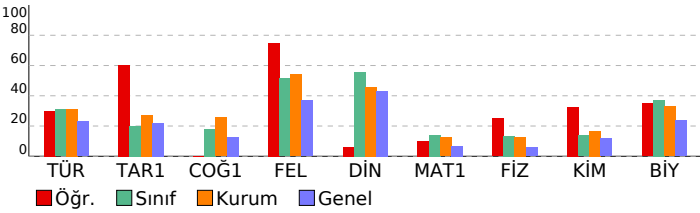

10.SINIF DENEME-1							
DERSLERE GÖRE BAŞARI ANALİZİ				S	D	Y	B%
<b>TYT Türkçe</b>				<b>30</b>	<b>13</b>	<b>16</b>	<b>43</b>
<b>Türkçe</b>				<b>30</b>	<b>13</b>	<b>16</b>	<b>43</b>
*Dede Korkut Hikâyeleri'ni inceler ve genel özelliklerini kavrar.				2	0	2	0
Mesneviyi tanımlar ve genel özelliklerini kavrar.				4	2	2	50
Edebiyatın dinle ilişkisini belirler.				1	1	0	100
Türk edebiyatını dönemlere ayırır.				6	5	1	83
Hikâyeyi tanımlar ve hikâyenin unsurlarını belirler.				1	1	0	100
Halk hikâyesini tanımlar ve genel özelliklerini kavrar.				3	1	2	33
HİKÂYE				4	1	3	25
Noktalama işaretlerini yerinde kullanır.				4	1	2	25
Yazım kurallarına uyar.				5	1	4	20
<b>TYT Sosyal</b>				<b>30</b>	<b>12</b>	<b>6</b>	<b>40</b>
<b>Tarih-1</b>				<b>12</b>	<b>8</b>	<b>3</b>	<b>67</b>
Anadolu ya yapılan Türk güçlerinin sosyokültürel etkilerini analiz eder.				4	3	0	75
Anadolu daki ilk Türk siyasi teşekküllerinin birbirleriyle ve çevre devletlerle olan ilişkilerini uzlaşma ve çatışma bağlamında değerlendirir.				7	5	2	71
Türklerin Anadolu da devletleşme sürecini etkileyen faktörleri açıklar.				1	0	1	0
<b>Coğrafya-1</b>				<b>10</b>	<b>0</b>	<b>0</b>	<b>0</b>
Jeolojik zamanların özelliklerini tektonik olaylarla ilişkilendirerek açıklar.				3	0	0	0
İç kuvvetleri; yer şekillerinin oluşum sürecine etkileri açısından açıklar.				6	0	0	0
Dünya nın tektonik oluşumunu açıklar.				1	0	0	0
<b>Felsefe</b>				<b>4</b>	<b>3</b>	<b>0</b>	<b>75</b>
Felsefi düşüncenin özelliklerini açıklar.				2	1	0	50
Felsefenin anlamını açıklar.				2	2	0	100
<b>Din Kül. ve Ahl. Bil.</b>				<b>4</b>	<b>1</b>	<b>3</b>	<b>25</b>
Allah'ın varlığı ve birliği konusunda akli ve nakli delilleri analiz eder.				1	0	1	0
İsim ve sıfatlarının yansımalarıyla Allah'ı tanıtır.				3	1	2	33
<b>TYT Matematik</b>				<b>30</b>	<b>7</b>	<b>16</b>	<b>23</b>
<b>Matematik-1</b>				<b>30</b>	<b>7</b>	<b>16</b>	<b>23</b>
Olayların gerçekleşme sayısını toplama ve çarpma yöntemlerini kullanarak hesaplar.				7	0	7	0
n çeşit nesne ile oluşturulabilecek r li dizilişlerin (permütasyonların) kaç farklı şekilde yapılabileceğini hesaplar.				7	3	3	43
n elemanlı bir kümenin r tane elemanın kaç farklı şekilde seçilebileceğini hesaplar.				12	4	4	33
Sınırlı sayıda tekrarlayan nesnelerin dizilişlerini (permütasyonlarını) açıklayarak problemler çözer.				4	0	2	0
<b>TYT Fen</b>				<b>30</b>	<b>12</b>	<b>11</b>	<b>40</b>
<b>Fizik</b>				<b>10</b>	<b>4</b>	<b>6</b>	<b>40</b>
Elektrik Akımı, Potansiyel Farkı ve Direnç				3	1	2	33
Kati bir iletkenin direncinin bağlı olduğu değişkenleri analiz eder.				1	0	1	0
Üreteçlerin seri ve paralel bağlanma gerekliliklerini açıklar.				4	2	2	50
Elektrik akımının oluşturabileceği tehlikelere karşı alınması gereken sağlık ve güvenlik önlemlerini açıklar.				1	0	1	0
Elektrik akımı, direnç ve potansiyel farkı kavramlarını açıklar.				1	1	0	100
<b>Kimya</b>				<b>10</b>	<b>4</b>	<b>3</b>	<b>40</b>
Kimyanın temel kanunlarını açıklar.				8	4	2	50
Mol Kavramı				2	0	1	0
<b>Biyoloji</b>				<b>10</b>	<b>4</b>	<b>2</b>	<b>40</b>
Canlılarda hücre bölünmesinin gerekliliğini açıklar.				1	0	1	0
Mitoz ve Eşeysiz Üreme				5	3	1	60
Hücre döngüsünün evrelerini bilir.				4	1	0	25

SINAV SONUÇ BELGESİ							
ORDU / ÜNYE / Ünye Anadolu Lisesi							
Öğrenci				Numara		Sınıf	
NİSA ADAK				262		10B	
Puan Türü	Puan	Genel Ort.	Dereceler				
			Snf	Kurum	İlçe	İl	Genel
TYT	▲ 182,948	165,370	16	99	99	99	381
Puanı Hesaplanan:			191	191	191	1353	
Katılımlar:			33	193	193	193	1435

Ders	Soru	Doğru	Yanlış	Net	Başarı %	Sınıf Ort.	Kurum Ort.	Genel Ort.
Türkçe	30	12	15	8,25	28	▼ 9,29	▼ 9,33	▲ 6,94
Tarih-1	12	2	4	1,00	8	▼ 2,40	▼ 3,28	▼ 2,62
Coğrafya-1	10	1	5	-0,25	-3	▼ 1,82	▼ 2,55	▼ 1,26
Felsefe	4	3	1	2,75	69	▲ 2,06	▲ 2,16	▲ 1,47
Din Kül. ve Ahl. Bil.	4	2	2	1,50	38	▼ 2,23	▼ 1,83	▼ 1,73
TYT Sosyal	30	8	12	5,00	17	▼ 8,52	▼ 9,81	▼ 7,08
Matematik-1	30	8	10	5,50	18	▲ 4,21	▲ 3,75	▲ 2,01
Fizik	10	2	2	1,50	15	▲ 1,34	▲ 1,27	▲ 0,59
Kimya	10	1	2	0,50	5	▼ 1,37	▼ 1,68	▼ 1,17
Biyoloji	10	4	4	3,00	30	▼ 3,73	▼ 3,28	▲ 2,37
TYT Fen	30	7	8	5,00	17	▼ 6,44	▼ 6,23	▲ 4,13
<b>Toplam:</b>	<b>120</b>	<b>35</b>	<b>45</b>	<b>23,75</b>	<b>20</b>	<b>▼ 27,74</b>	<b>▼ 28,62</b>	<b>▲ 19,80</b>

Soru No	1234567890123456789012345678901234567890
TYT Türkçe	BEcAEcaadeaBcDCbaeCBdb EaAee
Cevap Anahtarı	B ECBEAECCDEBDBADCABDCBBEAEAEABC
TYT Sosyal	De d Ad cdE ce ee bDBCBCod
Cevap Anahtarı	B DBEBCEAECEBACECCDBBACEDDDBCBCAE
TYT Matematik	e ceCACad Ca b ac Da D B C
Cevap Anahtarı	B BADBCACECEBCDEDBEDABDCCDCBBEBC
TYT Fen	ceB C a CeBaeBDa B
Cevap Anahtarı	B DEABBEBCEDEBECDECBEDCBDEEBE

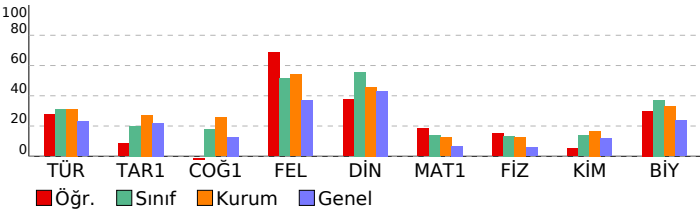

10.SINIF DENEME-1			
DERSLERE GÖRE BAŞARI ANALİZİ			S D Y B%
<b>TYT Türkçe</b>			<b>30 12 15 40</b>
<b>Türkçe</b>			<b>30 12 15 40</b>
*Dede Korkut Hikâyeleri"ni inceler ve genel özelliklerini kavrar.			2 0 1 0
Mesneviyi tanımlar ve genel özelliklerini kavrar.			4 1 1 25
Edebiyatın dinle ilişkisini belirler.			1 1 0 100
Türk edebiyatının dönemlere ayırır.			6 4 2 67
Hikâyeyi tanımlar ve hikâyenin unsurlarını belirler.			1 0 1 0
Halk hikâyesini tanımlar ve genel özelliklerini kavrar.			3 0 3 0
HİKÂYE			4 2 2 50
Noktalama işaretlerini yerinde kullanır.			4 2 2 50
Yazım kurallarına uyar.			5 2 3 40
<b>TYT Sosyal</b>			<b>30 8 12 27</b>
<b>Tarih-1</b>			<b>12 2 4 17</b>
Anadolu ya yapılan Türk güçlerinin sosyokültürel etkilerini analiz eder.			4 1 1 25
Anadolu daki ilk Türk siyasi teşekküllerinin birbirleriyle ve çevre devletlerle olan ilişkilerini uzlaşma ve çatışma bağlamında değerlendirir.			7 1 3 14
Türklerin Anadolu da devletleşme sürecini etkileyen faktörleri açıklar.			1 0 0 0
<b>Coğrafya-1</b>			<b>10 1 5 10</b>
Jeolojik zamanların özelliklerini tektonik olaylarla ilişkilendirerek açıklar.			3 1 2 33
İç kuvvetleri; yer şekillerinin oluşum sürecine etkileri açısından açıklar.			6 0 2 0
Dünya nın tektonik oluşumunu açıklar.			1 0 1 0
<b>Felsefe</b>			<b>4 3 1 75</b>
Felsefi düşüncenin özelliklerini açıklar.			2 1 1 50
Felsefenin anlamını açıklar.			2 2 0 100
<b>Din Kül. ve Ahl. Bil.</b>			<b>4 2 2 50</b>
Allah'ın varlığı ve birliği konusunda akli ve nakli delilleri analiz eder.			1 1 0 100
İsim ve sıfatlarının yansımalarını Allah'ı tanıtır.			3 1 2 33
<b>TYT Matematik</b>			<b>30 8 10 27</b>
<b>Matematik-1</b>			<b>30 8 10 27</b>
Olayların gerçekleşme sayısını toplama ve çarpma yöntemlerini kullanarak hesaplar.			7 1 4 14
n çeşit nesne ile oluşturulabilecek r li dizilişlerin (permütasyonların) kaç farklı şekilde yapılabileceğini hesaplar.			7 3 2 43
n elemanlı bir kümenin r tane elemanın kaç farklı şekilde seçilebileceğini hesaplar.			12 3 3 25
Sınırlı sayıda tekrarlayan nesnelerin dizilişlerini (permütasyonlarını) açıklayarak problemler çözer.			4 1 1 25
<b>TYT Fen</b>			<b>30 7 8 23</b>
<b>Fizik</b>			<b>10 2 2 20</b>
Elektrik Akımı, Potansiyel Farkı ve Direnç			3 1 1 33
Kati bir iletkenin direncinin bağlı olduğu değişkenleri analiz eder.			1 0 1 0
Üreteçlerin seri ve paralel bağlanma gereçlerini açıklar.			4 1 0 25
Elektrik akımının oluşturabileceği tehlikelere karşı alınması gereken sağlık ve güvenlik önlemlerini açıklar.			1 0 0 0
Elektrik akımı, direnç ve potansiyel farkı kavramlarını açıklar.			1 0 0 0
<b>Kimya</b>			<b>10 1 2 10</b>
Kimyanın temel kanunlarını açıklar.			8 1 1 13
Mol Kavramı			2 0 1 0
<b>Biyoloji</b>			<b>10 4 4 40</b>
Canlılarda hücre bölünmesinin gerekliliğini açıklar.			1 1 0 100
Mitoz ve Eşeysiz Üreme			5 3 2 60
Hücre döngüsünün evrelerini bilir.			4 0 2 0



SINAV SONUÇ BELGESİ							
ORDU / ÜNYE / Ünye Anadolu Lisesi							
Öğrenci				Numara	Sınıf		
ÖZGE ORGAN				234	10B		
Puan Türü	Puan	Genel Ort.	Dereceler				
			Snf	Kurum	İlçe	İl	Genel
TYT	▼ 157,453	165,370	27	142	142	142	698
Puanı Hesaplanan:			191	191	191	1353	
Katılımlar:			33	193	193	193	1435

Ders	Soru	Doğru	Yanlış	Net	Başarı %	Sınıf Ort.	Kurum Ort.	Genel Ort.
Türkçe	30	15	12	12,00	40	▲ 9,29	▲ 9,33	▲ 6,94
Tarih-1	12	1	7	-0,75	-6	▼ 2,40	▼ 3,28	▼ 2,62
Coğrafya-1	10	2	5	0,75	8	▼ 1,82	▼ 2,55	▼ 1,26
Felsefe	4	2	1	1,75	44	▼ 2,06	▼ 2,16	▲ 1,47
Din Kül. ve Ahl. Bil.	4	3	1	2,75	69	▲ 2,23	▲ 1,83	▲ 1,73
TYT Sosyal	30	8	14	4,50	15	▼ 8,52	▼ 9,81	▼ 7,08
Matematik-1	30	2	11	-0,75	-3	▼ 4,21	▼ 3,75	▼ 2,01
Fizik	10	2	7	0,25	3	▼ 1,34	▼ 1,27	▼ 0,59
Kimya	10	0	5	-1,25	-13	▼ 1,37	▼ 1,68	▼ 1,17
Biyoloji	10	3	6	1,50	15	▼ 3,73	▼ 3,28	▼ 2,37
TYT Fen	30	5	18	0,50	2	▼ 6,44	▼ 6,23	▼ 4,13
<b>Toplam:</b>	<b>120</b>	<b>30</b>	<b>55</b>	<b>16,25</b>	<b>14</b>	<b>▼ 27,74</b>	<b>▼ 28,62</b>	<b>▼ 19,80</b>

Soru No	123456789012345678901234567890
TYT Türkçe	BE CdabdEAECAD AbBcE cabaBeEA
Cevap Anahtarı	A BEECCDEBEAEACADCADBBEAEBDCBBCEA
TYT Sosyal	dedeaE a cbDd ebDd B cCCbCa
Cevap Anahtarı	A EBCDBECDEAABCDECBACDBEBDDCCBEA
TYT Matematik	c e a c bb E Cc a e d a
Cevap Anahtarı	A DBBAECEBCACBEDCDEDCBABBDCBCBE
TYT Fen	ed EcedaaCc cca c eBebabDeE
Cevap Anahtarı	A ABDEEDBEBCDAECAEBBCCBDEBEDBEE

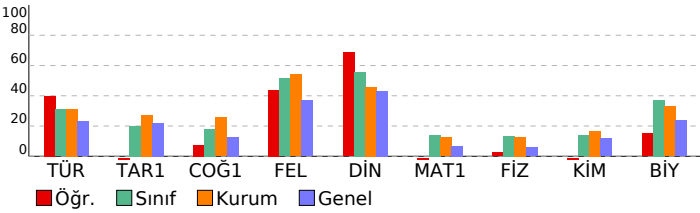

10.SINIF DENEME-1			
DERSLERE GÖRE BAŞARI ANALİZİ			S D Y B%
<b>TYT Türkçe</b>			<b>30 15 12 50</b>
<b>Türkçe</b>			<b>30 15 12 50</b>
Edebiyatın dinle ilişkisini belirler.			1 1 0 100
Türk edebiyatını dönemlere ayırır.			6 4 1 67
"Dede Korkut Hikâyeleri"ni inceler ve genel özelliklerini kavrar.			2 0 1 0
Mesneviyi tanımlar ve genel özelliklerini kavrar.			4 3 0 75
Halk hikâyesini tanımlar ve genel özelliklerini kavrar.			3 0 3 0
Hikâyeyi tanımlar ve hikâyenin unsurlarını belirler.			1 1 0 100
HİKÂYE			4 3 1 75
Noktalama işaretlerini yerinde kullanır.			4 2 2 50
Yazım kurallarına uyar.			5 1 4 20
<b>TYT Sosyal</b>			<b>30 8 14 27</b>
<b>Tarih-1</b>			<b>12 1 7 8</b>
Anadolu ya yapılan Türk göçlerinin sosyokültürel etkilerini analiz eder.			4 0 4 0
Anadolu daki ilk Türk siyasi teşekküllerinin birbirleriyle ve çevre devletlerle olan ilişkilerini uzlaşma ve çatışma bağlamında değerlendirir.			7 1 3 14
Türklerin Anadolu da devletleşme sürecini etkileyen faktörleri açıklar.			1 0 0 0
<b>Coğrafya-1</b>			<b>10 2 5 20</b>
Jeolojik zamanların özelliklerini tektonik olaylarla ilişkilendirerek açıklar.			3 1 2 33
Dünya nın tektonik oluşumunu açıklar.			1 1 0 100
İç kuvvetleri; yer şekillerinin oluşum sürecine etkileri açısından açıklar.			6 0 3 0
<b>Felsefe</b>			<b>4 2 1 50</b>
Felsefenin anlamını açıklar.			2 1 1 50
Felsefi düşüncenin özelliklerini açıklar.			2 1 0 50
<b>Din Kül. ve Ahl. Bil.</b>			<b>4 3 1 75</b>
İsim ve sıfatlarının yansımalarıyla Allah'ı tanıır.			3 2 1 67
Allah'ın varlığı ve birliği konusunda akil ve nakli delilleri analiz eder.			1 1 0 100
<b>TYT Matematik</b>			<b>30 2 11 7</b>
<b>Matematik-1</b>			<b>30 2 11 7</b>
Olayların gerçekleşme sayısını toplama ve çarpma yöntemlerini kullanarak hesaplar.			7 0 2 0
n çeşit nesne ile oluşturulabilecek r li dizilişlerin (permütasyonların) kaç farklı şekilde yapılabileceğini hesaplar.			7 2 2 29
n elemanlı bir kümenin r tane elemanın kaç farklı şekilde seçilebileceğini hesaplar.			12 0 5 0
Sınırlı sayıda tekrarlayan nesnelerin dizilişlerini (permütasyonlarını) açıklayarak problemler çözer.			4 0 2 0
<b>TYT Fen</b>			<b>30 5 18 17</b>
<b>Fizik</b>			<b>10 2 7 20</b>
Kati bir iletkenin direncinin bağlı olduğu değişkenleri analiz eder.			1 0 1 0
Elektrik Akımı, Potansiyel Farkı ve Direnç			3 1 1 33
Üreteçlerin seri ve paralel bağlanma gerekliliklerini açıklar.			4 1 3 25
Elektrik akımı, direnç ve potansiyel farkı kavramlarını açıklar.			1 0 1 0
Elektrik akımının oluşturabileceği tehlikelere karşı alınması gereken sağlık ve güvenlik önlemlerini açıklar.			1 0 1 0
<b>Kimya</b>			<b>10 0 5 0</b>
Kimyanın temel kanunlarını açıklar.			8 0 4 0
Mol Kavramı			2 0 1 0
<b>Biyoloji</b>			<b>10 3 6 30</b>
Hücre döngüsünün evrelerini bilir.			4 2 1 50
Mitoz ve Eşeysiz Üreme			5 1 4 20
Canlılarda hücre bölünmesinin gerekliliğini açıklar.			1 0 1 0

SINAV SONUÇ BELGESİ							
ORDU / ÜNYE / Ünye Anadolu Lisesi							
Öğrenci				Numara		Sınıf	
PELİNSU ELMACI				227		10B	
Puan Türü	Puan	Genel Ort.	Dereceler				
			Snf	Kurum	İlçe	İl	Genel
TYT	▲ 217,980	165,370	8	46	46	46	166
Puanı Hesaplanan:			191	191	191	191	1353
Katılımlar:			33	193	193	193	1435

Ders	Soru	Doğru	Yanlış	Net	Başarı %	Sınıf Ort.	Kurum Ort.	Genel Ort.
Türkçe	30	12	10	9,50	32	▲ 9,29	▲ 9,33	▲ 6,94
Tarih-1	12	4	2	3,50	29	▲ 2,40	▲ 3,28	▲ 2,62
Coğrafya-1	10	3	2	2,50	25	▲ 1,82	▼ 2,55	▲ 1,26
Felsefe	4	2	1	1,75	44	▼ 2,06	▼ 2,16	▲ 1,47
Din Kül. ve Ahl. Bil.	4	2	0	2,00	50	▼ 2,23	▲ 1,83	▲ 1,73
TYT Sosyal	30	11	5	9,75	33	▲ 8,52	▼ 9,81	▲ 7,08
Matematik-1	30	10	9	7,75	26	▲ 4,21	▲ 3,75	▲ 2,01
Fizik	10	3	3	2,25	23	▲ 1,34	▲ 1,27	▲ 0,59
Kimya	10	3	4	2,00	20	▲ 1,37	▲ 1,68	▲ 1,17
Biyoloji	10	6	4	5,00	50	▲ 3,73	▲ 3,28	▲ 2,37
TYT Fen	30	12	11	9,25	31	▲ 6,44	▲ 6,23	▲ 4,13
<b>Toplam:</b>	<b>120</b>	<b>45</b>	<b>35</b>	<b>36,25</b>	<b>30</b>	<b>▲ 27,74</b>	<b>▲ 28,62</b>	<b>▲ 19,80</b>

Soru No	123456789012345678901234567890
TYT Türkçe	Ccb A dCcd e ADC BbCeB EcABd
Cevap Anahtarı	B ECBEAECCDEBDBADCBDBEAEABC
TYT Sosyal	B EbbBA E DcB e DcCB A
Cevap Anahtarı	B DBEBCEAECEBACECDDBBACEDDDBCAE
TYT Matematik	A cCd d CaEbb D D beCbD eE
Cevap Anahtarı	B BADCACECEBCDEDBEDABDCCDCBBEBC
TYT Fen	d B BdbDAb cc bEC BbDCBaEdBd
Cevap Anahtarı	B DEABBEBCEDEBECDECBEDCBDEEBC

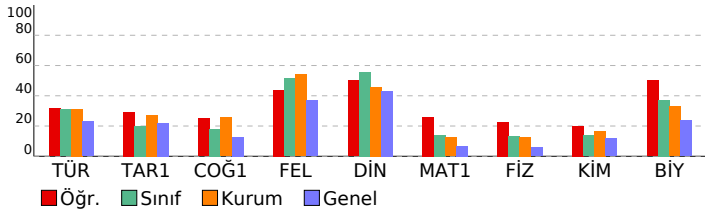

10.SINIF DENEME-1							
DERSLERE GÖRE BAŞARI ANALİZİ				S	D	Y	B%
<b>TYT Türkçe</b>				<b>30</b>	<b>12</b>	<b>10</b>	<b>40</b>
<b>Türkçe</b>				<b>30</b>	<b>12</b>	<b>10</b>	<b>40</b>
*Dede Korkut Hikâyeleri"ni inceler ve genel özelliklerini kavrar.				2	0	1	0
Mesneviyi tanımlar ve genel özelliklerini kavrar.				4	3	0	75
Edebiyatın dinle ilişkisini belirler.				1	0	1	0
Türk edebiyatını dönemlere ayırır.				6	2	2	33
Hikâyeyi tanımlar ve hikâyenin unsurlarını belirler.				1	0	0	0
Halk hikâyesini tanımlar ve genel özelliklerini kavrar.				3	0	2	0
HİKÂYE				4	2	0	50
Noktalama işaretlerini yerinde kullanır.				4	4	0	100
Yazım kurallarına uyar.				5	1	4	20
<b>TYT Sosyal</b>				<b>30</b>	<b>11</b>	<b>5</b>	<b>37</b>
<b>Tarih-1</b>				<b>12</b>	<b>4</b>	<b>2</b>	<b>33</b>
Anadolu ya yapılan Türk güçlerinin sosyokültürel etkilerini analiz eder.				4	0	0	0
Anadolu daki ilk Türk siyasi teşekküllerinin birbirleriyle ve çevre devletlerle olan ilişkilerini uzlaşma ve çatışma bağlamında değerlendirir.				7	4	2	57
Türklerin Anadolu da devletleşme sürecini etkileyen faktörleri açıklar.				1	0	0	0
<b>Coğrafya-1</b>				<b>10</b>	<b>3</b>	<b>2</b>	<b>30</b>
Jeolojik zamanların özelliklerini tektonik olaylarla ilişkilendirerek açıklar.				3	1	1	33
İç kuvvetleri; yer şekillerinin oluşum sürecine etkileri açısından açıklar.				6	1	1	17
Dünya nın tektonik oluşumunu açıklar.				1	1	0	100
<b>Felsefe</b>				<b>4</b>	<b>2</b>	<b>1</b>	<b>50</b>
Felsefi düşüncenin özelliklerini açıklar.				2	1	0	50
Felsefenin anlamını açıklar.				2	1	1	50
<b>Din Kül. ve Ahl. Bil.</b>				<b>4</b>	<b>2</b>	<b>0</b>	<b>50</b>
Allah'ın varlığı ve birliği konusunda akli ve nakli delilleri analiz eder.				1	1	0	100
İsim ve sıfatlarının yansımalarını Allah'ı tanıtır.				3	1	0	33
<b>TYT Matematik</b>				<b>30</b>	<b>10</b>	<b>9</b>	<b>33</b>
<b>Matematik-1</b>				<b>30</b>	<b>10</b>	<b>9</b>	<b>33</b>
Olayların gerçekleşme sayısını toplama ve çarpma yöntemlerini kullanarak hesaplar.				7	2	3	29
n çeşit nesne ile oluşturulabilecek r li dizilişlerin (permütasyonların) kaç farklı şekilde yapılabileceğini hesaplar.				7	2	1	29
n elemanlı bir kümenin r tane elemanın kaç farklı şekilde seçilebileceğini hesaplar.				12	4	4	33
Sınırlı sayıda tekrarlayan nesnelerin dizilişlerini (permütasyonlarını) açıklayarak problemler çözer.				4	2	1	50
<b>TYT Fen</b>				<b>30</b>	<b>12</b>	<b>11</b>	<b>40</b>
<b>Fizik</b>				<b>10</b>	<b>3</b>	<b>3</b>	<b>30</b>
Elektrik Akımı, Potansiyel Farkı ve Direnç				3	0	0	0
Kati bir iletkenin direncinin bağlı olduğu değişkenleri analiz eder.				1	0	1	0
Üreteçlerin seri ve paralel bağlanma gerekliliklerini açıklar.				4	2	2	50
Elektrik akımının oluşturabileceği tehlikelere karşı alınması gereken sağlık ve güvenlik önlemlerini açıklar.				1	0	0	0
Elektrik akımı, direnç ve potansiyel farkı kavramlarını açıklar.				1	1	0	100
<b>Kimya</b>				<b>10</b>	<b>3</b>	<b>4</b>	<b>30</b>
Kimyanın temel kanunlarını açıklar.				8	3	4	38
Mol Kavramı				2	0	0	0
<b>Biyoloji</b>				<b>10</b>	<b>6</b>	<b>4</b>	<b>60</b>
Canlılarda hücre bölünmesinin gerekliliğini açıklar.				1	1	0	100
Mitoz ve Eşeysiz Üreme				5	3	2	60
Hücre döngüsünün evrelerini bilir.				4	2	2	50

SINAV SONUÇ BELGESİ							
ORDU / ÜNYE / Ünye Anadolu Lisesi							
Öğrenci				Numara		Sınıf	
REYHAN KARAMAN				256		10B	
Puan Türü	Puan	Genel Ort.	Dereceler				
			Snf	Kurum	İlçe	İl	Genel
TYT	▲ 202,025	165,370	11	64	64	64	244
Puanı Hesaplanan:			191	191	191	191	1353
Katılımlar:			33	193	193	193	1435

Ders	Soru	Doğru	Yanlış	Net	Başarı %	Sınıf Ort.	Kurum Ort.	Genel Ort.
Türkçe	30	18	11	15,25	51	▲ 9,29	▲ 9,33	▲ 6,94
Tarih-1	12	3	6	1,50	13	▼ 2,40	▼ 3,28	▼ 2,62
Coğrafya-1	10	6	3	5,25	53	▲ 1,82	▲ 2,55	▲ 1,26
Felsefe	4	0	4	-1,00	-25	▼ 2,06	▼ 2,16	▼ 1,47
Din Kül. ve Ahl. Bil.	4	4	0	4,00	100	▲ 2,23	▲ 1,83	▲ 1,73
TYT Sosyal	30	13	13	9,75	33	▲ 8,52	▼ 9,81	▲ 7,08
Matematik-1	30	5	19	0,25	1	▼ 4,21	▼ 3,75	▼ 2,01
Fizik	10	5	4	4,00	40	▲ 1,34	▲ 1,27	▲ 0,59
Kimya	10	2	7	0,25	3	▼ 1,37	▼ 1,68	▼ 1,17
Biyoloji	10	5	5	3,75	38	▲ 3,73	▲ 3,28	▲ 2,37
TYT Fen	30	12	16	8,00	27	▲ 6,44	▲ 6,23	▲ 4,13
<b>Toplam:</b>	<b>120</b>	<b>48</b>	<b>59</b>	<b>33,25</b>	<b>28</b>	<b>▲ 27,74</b>	<b>▲ 28,62</b>	<b>▲ 19,80</b>

Soru No	1234567890123456789012345678901234567890
TYT Türkçe	BEECCDdcEAEaADCbeBBEeEabeBB ab
Cevap Anahtarı	A BEECCDEBEAEACADCADBBEAEBCBCEA
TYT Sosyal	BeDabba A edDc ACDBadbcacBEA
Cevap Anahtarı	A EBCDBECDEAABCDECBACDBEBDDCCBEA
TYT Matematik	bec EebdCdaBc aDcbe ecdebCa
Cevap Anahtarı	A DBBAECEBCACBEDCDEDCBABBDCBCBE
TYT Fen	eBcbdDB BCDbcdacBe eBeEBbDBda
Cevap Anahtarı	A ABDEEDBEBCDAECAEBBCCBDEBEBEE

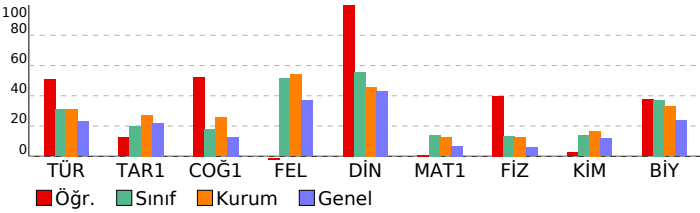

10.SINIF DENEME-1		S	D	Y	B%
<b>DERSLERE GÖRE BAŞARI ANALİZİ</b>					
<b>TYT Türkçe</b>		<b>30 18 11 60</b>			
<b>Türkçe</b>		<b>30 18 11 60</b>			
Edebiyatın dinle ilgisini belirler.		1	1	0	100
Türk edebiyatını dönemlere ayırır.		6	4	2	67
"Dede Korkut Hikâyeleri"ni inceler ve genel özelliklerini kavrar.		2	1	1	50
Mesneviyi tanımlar ve genel özelliklerini kavrar.		4	3	1	75
Halk hikâyesini tanımlar ve genel özelliklerini kavrar.		3	1	2	33
Hikâyeyi tanımlar ve hikâyenin unsurlarını belirler.		1	1	0	100
HİKÂYE		4	4	0	100
Noktalama işaretlerini yerinde kullanır.		4	2	2	50
Yazım kurallarına uyar.		5	1	3	20
<b>TYT Sosyal</b>		<b>30 13 13 43</b>			
<b>Tarih-1</b>		<b>12 3 6 25</b>			
Anadolu ya yapılan Türk göçlerinin sosyokültürel etkilerini analiz eder.		4	2	1	50
Anadolu'daki ilk Türk siyasi teşekküllerinin birbirleriyle ve çevre devletlerle olan ilişkilerini uzlaşma ve çatışma bağlamında değerlendirir.		7	1	5	14
Türklerin Anadolu'da devletleşme sürecini etkileyen faktörleri açıklar.		1	0	0	0
<b>Coğrafya-1</b>		<b>10 6 3 60</b>			
Jeolojik zamanların özelliklerini tektonik olaylarla ilişkilendirerek açıklar.		3	1	2	33
Dünya'nın tektonik oluşumunu açıklar.		1	1	0	100
İç kuvvetleri; yer şekillerinin oluşum sürecine etkileri açısından açıklar.		6	4	1	67
<b>Felsefe</b>		<b>4 0 4 0</b>			
Felsefenin anlamını açıklar.		2	0	2	0
Felsefi düşüncenin özelliklerini açıklar.		2	0	2	0
<b>Din Kül. ve Ahl. Bil.</b>		<b>4 4 0 100</b>			
İsim ve sıfatlarının yansımalarıyla Allah'ı tanıtır.		3	3	0	100
Allah'ın varlığı ve birliği konusunda akil ve nakli delilleri analiz eder.		1	1	0	100
<b>TYT Matematik</b>		<b>30 5 19 17</b>			
<b>Matematik-1</b>		<b>30 5 19 17</b>			
Olayların gerçekleşme sayısını toplama ve çarpma yöntemlerini kullanarak hesaplar.		7	0	4	0
n çeşit nesne ile oluşturulabilecek r li dizilişlerin (permütasyonların) kaç farklı şekilde yapılabileceğini hesaplar.		7	2	5	29
n elemanlı bir kümenin r tane elemanın kaç farklı şekilde seçilebileceğini hesaplar.		12	2	7	17
Sınırlı sayıda tekrarlayan nesnelerin dizilişlerini (permütasyonlarını) açıklayarak problemler çözer.		4	1	3	25
<b>TYT Fen</b>		<b>30 12 16 40</b>			
<b>Fizik</b>		<b>10 5 4 50</b>			
Kati bir iletkenin direncinin bağlı olduğu değişkenleri analiz eder.		1	0	1	0
Elektrik Akımı, Potansiyel Farkı ve Direnç		3	1	2	33
Üreteçlerin seri ve paralel bağlanma gerekliliklerini açıklar.		4	3	1	75
Elektrik akımı, direnç ve potansiyel farkı kavramlarını açıklar.		1	1	0	100
Elektrik akımının oluşturabileceği tehlikelere karşı alınması gereken sağlık ve güvenlik önlemlerini açıklar.		1	0	0	0
<b>Kimya</b>		<b>10 2 7 20</b>			
Kimyanın temel kanunlarını açıklar.		8	2	5	25
Mol Kavramı		2	0	2	0
<b>Biyoloji</b>		<b>10 5 19 50</b>			
Hücre döngüsünün evrelerini bilir.		4	1	3	25
Mitoz ve Eşeysiz Üreme		5	3	2	60
Canlılarda hücre bölünmesinin gerekliliğini açıklar.		1	1	0	100

SINAV SONUÇ BELGESİ							
ORDU / ÜNYE / Ünye Anadolu Lisesi							
Öğrenci				Numara		Sınıf	
RÜMEYSA ATEŞ				252		10B	
Puan Türü	Puan	Genel Ort.	Dereceler				
			Snf	Kurum	İlçe	İl	Genel
TYT	▲ 204,513	165,370	10	63	63	63	234
Puanı Hesaplanan:			191	191	191	191	1353
Katılımlar:			33	193	193	193	1435

Ders	Soru	Doğru	Yanlış	Net	Başarı %	Sınıf Ort.	Kurum Ort.	Genel Ort.
Türkçe	30	14	15	10,25	34	▲ 9,29	▲ 9,33	▲ 6,94
Tarih-1	12	7	5	5,75	48	▲ 2,40	▲ 3,28	▲ 2,62
Coğrafya-1	10	2	7	0,25	3	▼ 1,82	▼ 2,55	▼ 1,26
Felsefe	4	3	1	2,75	69	▲ 2,06	▲ 2,16	▲ 1,47
Din Kül. ve Ahl. Bil.	4	4	0	4,00	100	▲ 2,23	▲ 1,83	▲ 1,73
TYT Sosyal	30	16	13	12,75	43	▲ 8,52	▲ 9,81	▲ 7,08
Matematik-1	30	6	9	3,75	13	▼ 4,21	◆ 3,75	▲ 2,01
Fizik	10	0	0	0,00	0	▼ 1,34	▼ 1,27	▼ 0,59
Kimya	10	2	3	1,25	13	▼ 1,37	▼ 1,68	▲ 1,17
Biyoloji	10	7	2	6,50	65	▲ 3,73	▲ 3,28	▲ 2,37
TYT Fen	30	9	5	7,75	26	▲ 6,44	▲ 6,23	▲ 4,13
<b>Toplam:</b>	<b>120</b>	<b>45</b>	<b>42</b>	<b>34,50</b>	<b>29</b>	<b>▲ 27,74</b>	<b>▲ 28,62</b>	<b>▲ 19,80</b>

Soru No	1234567890123456789012345678901234567890
TYT Türkçe	cEbCCccBaAEacDbbaBBcAEebC BaEb
Cevap Anahtarı	A BEECCDEBEAEACADCADBBEAEBDCBBCEA
TYT Sosyal	beCDaECaEAbBeDcdeAa ecBaDCCBEA
Cevap Anahtarı	A EBCDBECDEAABCDECBACDBEBDDCCBEA
TYT Matematik	d Aab C bB DacEbb B a
Cevap Anahtarı	A DBBAECEBCACBEDCDEDCBABBDCBCBE
TYT Fen	DcC cc CBDEBaDBd
Cevap Anahtarı	A ABDEEDBEBCDAECAEBBCCBDEBEDBEE

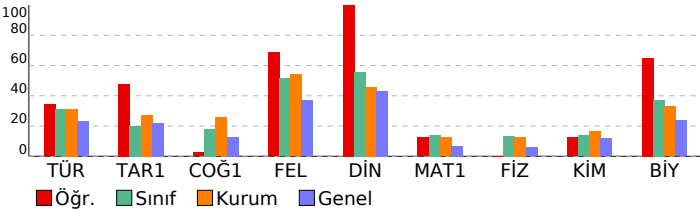

10.SINIF DENEME-1			
DERSLERE GÖRE BAŞARI ANALİZİ			S D Y B%
<b>TYT Türkçe</b>			<b>30 14 15 47</b>
<b>Türkçe</b>			<b>30 14 15 47</b>
Edebiyatın dinle ilişkisini belirler.			1 0 1 0
Türk edebiyatını dönemlere ayırır.			6 3 3 50
"Dede Korkut Hikâyeleri"ni inceler ve genel özelliklerini kavrar.			2 0 2 0
Mesneviyi tanımlar ve genel özelliklerini kavrar.			4 3 1 75
Halk hikâyesini tanımlar ve genel özelliklerini kavrar.			3 1 2 33
Hikâyeyi tanımlar ve hikâyenin unsurlarını belirler.			1 0 1 0
HİKÂYE			4 3 1 75
Noktalama işaretlerini yerinde kullanır.			4 2 2 50
Yazım kurallarına uyar.			5 2 2 40
<b>TYT Sosyal</b>			<b>30 16 13 53</b>
<b>Tarih-1</b>			<b>12 7 5 58</b>
Anadolu ya yapılan Türk güçlerinin sosyokültürel etkilerini analiz eder.			4 2 2 50
Anadolu daki ilk Türk siyasi teşekküllerinin birbirleriyle ve çevre devletlerle olan ilişkilerini uzlaşma ve çatışma bağlamında değerlendirir.			7 4 3 57
Türklerin Anadolu da devletleşme sürecini etkileyen faktörleri açıklar.			1 1 0 100
<b>Coğrafya-1</b>			<b>10 2 7 20</b>
Jeolojik zamanların özelliklerini tektonik olaylarla ilişkilendirerek açıklar.			3 0 2 0
Dünya nın tektonik oluşumunu açıklar.			1 1 0 100
İç kuvvetleri; yer şekillerinin oluşum sürecine etkileri açısından açıklar.			6 1 5 17
<b>Felsefe</b>			<b>4 3 1 75</b>
Felsefenin anlamını açıklar.			2 2 0 100
Felsefi düşüncenin özelliklerini açıklar.			2 1 1 50
<b>Din Kül. ve Ahl. Bil.</b>			<b>4 4 0 100</b>
İsim ve sıfatlarının yansımalarıyla Allah'ı tanıır.			3 3 0 100
Allah'ın varlığı ve birliği konusunda akil ve nakli delilleri analiz eder.			1 1 0 100
<b>TYT Matematik</b>			<b>30 6 9 20</b>
<b>Matematik-1</b>			<b>30 6 9 20</b>
Olayların gerçekleşme sayısını toplama ve çarpma yöntemlerini kullanarak hesaplar.			7 2 2 29
n çeşit nesne ile oluşturulabilecek r li dizilişlerin (permütasyonların) kaç farklı şekilde yapılabileceğini hesaplar.			7 1 3 14
n elemanlı bir kümenin r tane elemanın kaç farklı şekilde seçilebileceğini hesaplar.			12 2 3 17
Sınırlı sayıda tekrarlayan nesnelerin dizilişlerini (permütasyonlarını) açıklayarak problemler çözer.			4 1 1 25
<b>TYT Fen</b>			<b>30 9 5 30</b>
<b>Fizik</b>			<b>10 0 0 0</b>
Kati bir iletkenin direncinin bağlı olduğu değişkenleri analiz eder.			1 0 0 0
Elektrik Akımı, Potansiyel Farkı ve Direnç			3 0 0 0
Üreteçlerin seri ve paralel bağlanma gerekliliklerini açıklar.			4 0 0 0
Elektrik akımı, direnç ve potansiyel farkı kavramlarını açıklar.			1 0 0 0
Elektrik akımının oluşturabileceği tehlikelere karşı alınması gereken sağlık ve güvenlik önlemlerini açıklar.			1 0 0 0
<b>Kimya</b>			<b>10 2 3 20</b>
Kimyanın temel kanunlarını açıklar.			8 2 3 25
Mol Kavramı			2 0 0 0
<b>Biyoloji</b>			<b>10 7 2 70</b>
Hücre döngüsünün evrelerini bilir.			4 2 1 50
Mitoz ve Eşeysiz Üreme			5 4 1 80
Canlılarda hücre bölünmesinin gerekliliğini açıklar.			1 1 0 100

SINAV SONUÇ BELGESİ							
ORDU / ÜNYE / Ünye Anadolu Lisesi							
Öğrenci			Numara	Sınıf			
ŞAHNN ARDA			259	10B			
Puan Türü	Puan	Genel Ort.	Dereceler				
			Snf	Kurum	İlçe	İl	Genel
TYT	▲ 177,325	165,370	22	113	113	113	437
Puanı Hesaplanan:			191	191	191	1353	
Katılımlar:			33	193	193	193	1435

Ders	Soru	Doğru	Yanlış	Net	Başarı %	Sınıf Ort.	Kurum Ort.	Genel Ort.
Türkçe	30	9	9	6,75	23	▼ 9,29	▼ 9,33	▼ 6,94
Tarih-1	12	3	5	1,75	15	▼ 2,40	▼ 3,28	▼ 2,62
Coğrafya-1	10	5	4	4,00	40	▲ 1,82	▲ 2,55	▲ 1,26
Felsefe	4	2	1	1,75	44	▼ 2,06	▼ 2,16	▲ 1,47
Din Kül. ve Ahl. Bil.	4	4	0	4,00	100	▲ 2,23	▲ 1,83	▲ 1,73
TYT Sosyal	30	14	10	11,50	38	▲ 8,52	▲ 9,81	▲ 7,08
Matematik-1	30	4	8	2,00	7	▼ 4,21	▼ 3,75	▼ 2,01
Fizik	10	3	6	1,50	15	▲ 1,34	▲ 1,27	▲ 0,59
Kimya	10	4	1	3,75	38	▲ 1,37	▲ 1,68	▲ 1,17
Biyoloji	10	3	4	2,00	20	▼ 3,73	▼ 3,28	▼ 2,37
TYT Fen	30	10	11	7,25	24	▲ 6,44	▲ 6,23	▲ 4,13
<b>Toplam:</b>	<b>120</b>	<b>37</b>	<b>38</b>	<b>27,50</b>	<b>23</b>	<b>▼ 27,74</b>	<b>▼ 28,62</b>	<b>▲ 19,80</b>

Soru No	1234567890123456789012345678901234567890
TYT Türkçe	E cE a Dd aBAD ceCa E Ea e
Cevap Anahtarı	B ECBEAECCDEBDBADCABDCBBEAEABC
TYT Sosyal	a Ea EAdbb dEC bBaAaEeDB BCAA
Cevap Anahtarı	B DBEBCEAECCDBACECCDBBACEDDDBCBCAE
TYT Matematik	C aCcc aEb b d Ee
Cevap Anahtarı	B BADBCACECEBCDEDBEDABDCCDCBBEBC
TYT Fen	aEbd dBddDacEB C c DdBEE e
Cevap Anahtarı	B DEABBEBCEDEBECBCECABEDCBDEEBE

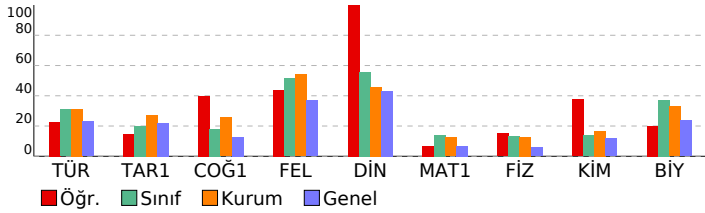

10.SINIF DENEME-1			
DERSLERE GÖRE BAŞARI ANALİZİ			S D Y B%
<b>TYT Türkçe</b>			<b>30 9 9 30</b>
<b>Türkçe</b>			<b>30 9 9 30</b>
*Dede Korkut Hikâyeleri'ni inceler ve genel özelliklerini kavrar.			2 1 1 50
Mesneviyi tanımlar ve genel özelliklerini kavrar.			4 1 0 25
Edebiyatın dinle ilişkisini belirler.			1 0 1 0
Türk edebiyatını dönemlere ayırır.			6 1 1 17
Hikâyeyi tanımlar ve hikâyenin unsurlarını belirler.			1 0 0 0
Halk hikâyesini tanımlar ve genel özelliklerini kavrar.			3 1 1 33
HİKÂYE			4 3 0 75
Noktalama işaretlerini yerinde kullanır.			4 1 2 25
Yazım kurallarına uyar.			5 1 3 20
<b>TYT Sosyal</b>			<b>30 14 10 47</b>
<b>Tarih-1</b>			<b>12 3 5 25</b>
Anadolu ya yapılan Türk güçlerinin sosyokültürel etkilerini analiz eder.			4 1 2 25
Anadolu daki ilk Türk siyasi teşekküllerinin birbirleriyle ve çevre devletlerle olan ilişkilerini uzlaşma ve çatışma bağlamında değerlendirir.			7 1 3 14
Türklerin Anadolu da devletleşme sürecine etkileyen faktörleri açıklar.			1 1 0 100
<b>Coğrafya-1</b>			<b>10 5 4 50</b>
Jeolojik zamanların özelliklerini tektonik olaylarla ilişkilendirerek açıklar.			3 1 2 33
İç kuvvetleri; yer şekillerinin oluşum sürecine etkileri açısından açıklar.			6 4 2 67
Dünya nın tektonik oluşumunu açıklar.			1 0 0 0
<b>Felsefe</b>			<b>4 2 1 50</b>
Felsefi düşüncenin özelliklerini açıklar.			2 0 1 0
Felsefenin anlamını açıklar.			2 2 0 100
<b>Din Kül. ve Ahl. Bil.</b>			<b>4 4 0 100</b>
Allah'ın varlığı ve birliği konusunda akli ve nakli delilleri analiz eder.			1 1 0 100
İsim ve sıfatlarının yansımalarıyla Allah'ı tanıtır.			3 3 0 100
<b>TYT Matematik</b>			<b>30 4 8 13</b>
<b>Matematik-1</b>			<b>30 4 8 13</b>
Olayların gerçekleşme sayısını toplama ve çarpma yöntemlerini kullanarak hesaplar.			7 0 2 0
n çeşit nesne ile oluşturulabilecek r li dizilişlerin (permütasyonların) kaç farklı şekilde yapılabileceğini hesaplar.			7 1 3 14
n elemanlı bir kümenin r tane elemanın kaç farklı şekilde seçilebileceğini hesaplar.			12 3 2 25
Sınırlı sayıda tekrarlayan nesnelerin dizilişlerini (permütasyonlarını) açıklayarak problemler çözer.			4 0 1 0
<b>TYT Fen</b>			<b>30 10 11 33</b>
<b>Fizik</b>			<b>10 3 6 30</b>
Elektrik Akımı, Potansiyel Farkı ve Direnç			3 1 2 33
Kati bir iletkenin direncinin bağlı olduğu değişkenleri analiz eder.			1 0 1 0
Üreteçlerin seri ve paralel bağlanma gerekliliklerini açıklar.			4 1 2 25
Elektrik akımının oluşturabileceği tehlikelere karşı alınması gereken sağlık ve güvenlik önlemlerini açıklar.			1 0 1 0
Elektrik akımı, direnç ve potansiyel farkı kavramlarını açıklar.			1 1 0 100
<b>Kimya</b>			<b>10 4 1 40</b>
Kimyanın temel kanunlarını açıklar.			8 3 1 38
Mol Kavramı			2 1 0 50
<b>Biyoloji</b>			<b>10 3 4 30</b>
Canlılarda hücre bölünmesinin gerekliliğini açıklar.			1 0 1 0
Mitoz ve Eşeysiz Üreme			5 2 2 40
Hücre döngüsünün evrelerini bilir.			4 1 1 25

SINAV SONUÇ BELGESİ							
ORDU / ÜNYE / Ünye Anadolu Lisesi							
Öğrenci				Numara		Sınıf	
SILA KURT				267		10B	
Puan Türü	Puan	Genel Ort.	Dereceler				
			Snf	Kurum	İlçe	İl	Genel
TYT	▲ 249,883	165,370	4	25	25	25	60
Puanı Hesaplanan:			191	191	191	1353	
Katılımlar:			33	193	193	193	1435

Ders	Soru	Doğru	Yanlış	Net	Başarı %	Sınıf Ort.	Kurum Ort.	Genel Ort.
Türkçe	30	18	9	15,75	53	▲ 9,29	▲ 9,33	▲ 6,94
Tarih-1	12	6	4	5,00	42	▲ 2,40	▲ 3,28	▲ 2,62
Coğrafya-1	10	4	3	3,25	33	▲ 1,82	▲ 2,55	▲ 1,26
Felsefe	4	3	1	2,75	69	▲ 2,06	▲ 2,16	▲ 1,47
Din Kül. ve Ahl. Bil.	4	4	0	4,00	100	▲ 2,23	▲ 1,83	▲ 1,73
TYT Sosyal	30	17	8	15,00	50	▲ 8,52	▲ 9,81	▲ 7,08
Matematik-1	30	9	6	7,50	25	▲ 4,21	▲ 3,75	▲ 2,01
Fizik	10	3	5	1,75	18	▲ 1,34	▲ 1,27	▲ 0,59
Kimya	10	1	3	0,25	3	▼ 1,37	▼ 1,68	▼ 1,17
Biyoloji	10	6	4	5,00	50	▲ 3,73	▲ 3,28	▲ 2,37
TYT Fen	30	10	12	7,00	23	▲ 6,44	▲ 6,23	▲ 4,13
<b>Toplam:</b>	<b>120</b>	<b>54</b>	<b>35</b>	<b>45,25</b>	<b>38</b>	<b>▲ 27,74</b>	<b>▲ 28,62</b>	<b>▲ 19,80</b>

Soru No	1234567890123456789012345678901234567890
TYT Türkçe	cCBEE ECaad DBADCbebCadEA EABC
Cevap Anahtarı	B ECBEAECCDEBDBADCABDCBBEAEAEABC
TYT Sosyal	Daac aAECDB CE aaeCEeDBCBCAE
Cevap Anahtarı	B DBEBCEAECCDBACECCDBBACEDDDBCBCAE
TYT Matematik	B beC C CedeB DC e EB
Cevap Anahtarı	B BADBCACECEBCDEDBEDABDCCDCBBEBC
TYT Fen	baeB Bddd ed c C BbeCBDEcBd
Cevap Anahtarı	B DEABBEBCEDEBECBCECABEDCBDEEBE

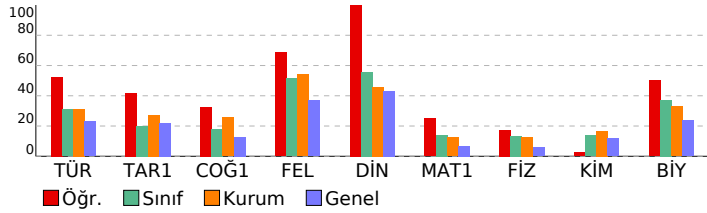

10.SINIF DENEME-1							
DERSLERE GÖRE BAŞARI ANALİZİ				S	D	Y	B%
<b>TYT Türkçe</b>				<b>30</b>	<b>18</b>	<b>9</b>	<b>60</b>
<b>Türkçe</b>				<b>30</b>	<b>18</b>	<b>9</b>	<b>60</b>
*Dede Korkut Hikâyeleri'ni inceler ve genel özelliklerini kavrar.				2	1	1	50
Mesneviyi tanımlar ve genel özelliklerini kavrar.				4	3	0	75
Edebiyatın dinle ilişkisini belirler.				1	1	0	100
Türk edebiyatının dönemlere ayırır.				6	4	2	67
Hikâyeyi tanımlar ve hikâyenin unsurlarını belirler.				1	1	0	100
Halk hikâyesini tanımlar ve genel özelliklerini kavrar.				3	0	2	0
HİKÂYE				4	3	1	75
Noktalama işaretlerini yerinde kullanır.				4	2	1	50
Yazım kurallarına uyar.				5	3	2	60
<b>TYT Sosyal</b>				<b>30</b>	<b>17</b>	<b>8</b>	<b>57</b>
<b>Tarih-1</b>				<b>12</b>	<b>6</b>	<b>4</b>	<b>50</b>
Anadolu ya yapılan Türk güçlerinin sosyokültürel etkilerini analiz eder.				4	1	2	25
Anadolu daki ilk Türk siyasi teşekküllerinin birbirleriyle ve çevre devletlerle olan ilişkilerini uzlaşma ve çatışma bağlamında değerlendirir.				7	5	1	71
Türklerin Anadolu da devletleşme sürecini etkileyen faktörleri açıklar.				1	0	1	0
<b>Coğrafya-1</b>				<b>10</b>	<b>4</b>	<b>3</b>	<b>40</b>
Jeolojik zamanların özelliklerini tektonik olaylarla ilişkilendirerek açıklar.				3	2	0	67
İç kuvvetleri; yer şekillerinin oluşum sürecine etkileri açısından açıklar.				6	2	3	33
Dünya nın tektonik oluşumunu açıklar.				1	0	0	0
<b>Felsefe</b>				<b>4</b>	<b>3</b>	<b>1</b>	<b>75</b>
Felsefi düşüncenin özelliklerini açıklar.				2	1	1	50
Felsefenin anlamını açıklar.				2	2	0	100
<b>Din Kül. ve Ahl. Bil.</b>				<b>4</b>	<b>4</b>	<b>0</b>	<b>100</b>
Allah'ın varlığı ve birliği konusunda akli ve nakli delilleri analiz eder.				1	1	0	100
İsim ve sıfatlarının yansımalarını Allah'ı tanıtır.				3	3	0	100
<b>TYT Matematik</b>				<b>30</b>	<b>9</b>	<b>6</b>	<b>30</b>
<b>Matematik-1</b>				<b>30</b>	<b>9</b>	<b>6</b>	<b>30</b>
Olayların gerçekleşme sayısını toplama ve çarpma yöntemlerini kullanarak hesaplar.				7	1	2	14
n çeşit nesne ile oluşturulabilecek r li dizilişlerin (permütasyonların) kaç farklı şekilde yapılabileceğini hesaplar.				7	2	0	29
n elemanlı bir kümenin r tane elemanın kaç farklı şekilde seçilebileceğini hesaplar.				12	6	2	50
Sınırlı sayıda tekrarlayan nesnelerin dizilişlerini (permütasyonlarını) açıklayarak problemler çözer.				4	0	2	0
<b>TYT Fen</b>				<b>30</b>	<b>10</b>	<b>12</b>	<b>33</b>
<b>Fizik</b>				<b>10</b>	<b>3</b>	<b>5</b>	<b>30</b>
Elektrik Akımı, Potansiyel Farkı ve Direnç				3	1	2	33
Kati bir iletkenin direncinin bağlı olduğu değişkenleri analiz eder.				1	0	1	0
Üreteçlerin seri ve paralel bağlanma gerekliliklerini açıklar.				4	1	2	25
Elektrik akımının oluşturabileceği tehnelere karşı alınması gereken sağlık ve güvenlik önlemlerini açıklar.				1	0	0	0
Elektrik akımı, direnç ve potansiyel farkı kavramlarını açıklar.				1	1	0	100
<b>Kimya</b>				<b>10</b>	<b>1</b>	<b>3</b>	<b>10</b>
Kimyanın temel kanunlarını açıklar.				8	1	3	13
Mol Kavramı				2	0	0	0
<b>Biyoloji</b>				<b>10</b>	<b>6</b>	<b>4</b>	<b>60</b>
Canlılarda hücre bölünmesinin gerekliliğini açıklar.				1	1	0	100
Mitoz ve Eşeysiz Üreme				5	4	1	80
Hücre döngüsünün evrelerini bilir.				4	1	3	25

SINAV SONUÇ BELGESİ							
ORDU / ÜNYE / Ünye Anadolu Lisesi							
Öğrenci				Numara	Sınıf		
SILA YANKUNCU				247	10B		
Puan Türü	Puan	Genel Ort.	Dereceler				
			Snf	Kurum	İlçe	İl	Genel
TYT	▼ 140,203	165,370	31	167	167	167	922
Puanı Hesaplanan:			191	191	191	1353	
Katılımlar:			33	193	193	193	1435

Ders	Soru	Doğru	Yanlış	Net	Başarı %	Sınıf Ort.	Kurum Ort.	Genel Ort.
Türkçe	30	5	14	1,50	5	▼ 9,29	▼ 9,33	▼ 6,94
Tarih-1	12	3	1	2,75	23	▲ 2,40	▼ 3,28	▲ 2,62
Coğrafya-1	10	2	2	1,50	15	▼ 1,82	▼ 2,55	▲ 1,26
Felsefe	4	3	0	3,00	75	▲ 2,06	▲ 2,16	▲ 1,47
Din Kül. ve Ahl. Bil.	4	0	1	-0,25	-6	▼ 2,23	▼ 1,83	▼ 1,73
TYT Sosyal	30	8	4	7,00	23	▼ 8,52	▼ 9,81	▼ 7,08
Matematik-1	30	2	7	0,25	1	▼ 4,21	▼ 3,75	▼ 2,01
Fizik	10	2	6	0,50	5	▼ 1,34	▼ 1,27	▼ 0,59
Kimya	10	1	1	0,75	8	▼ 1,37	▼ 1,68	▼ 1,17
Biyoloji	10	8	1	7,75	78	▲ 3,73	▲ 3,28	▲ 2,37
TYT Fen	30	11	8	9,00	30	▲ 6,44	▲ 6,23	▲ 4,13
<b>Toplam:</b>	<b>120</b>	<b>26</b>	<b>33</b>	<b>17,75</b>	<b>15</b>	<b>▼ 27,74</b>	<b>▼ 28,62</b>	<b>▼ 19,80</b>

Soru No	123456789012345678901234567890
TYT Türkçe	c BE ab a c cDC abeBc ccee
Cevap Anahtarı	B ECBEEAECDEBDBADCBDBEEAEEABC
TYT Sosyal	D EeD E D b b DBC d
Cevap Anahtarı	B DBEBCEAECEBACECDDBBACEDDDBCBAE
TYT Matematik	eCdC bcb a c
Cevap Anahtarı	B BADBCACECEBCDEDBEDABDCCDCBBEBC
TYT Fen	addBd ddDc C B DCBEEEBE
Cevap Anahtarı	B DEABBEBCEDEBEBCECABEDCBDEEBE

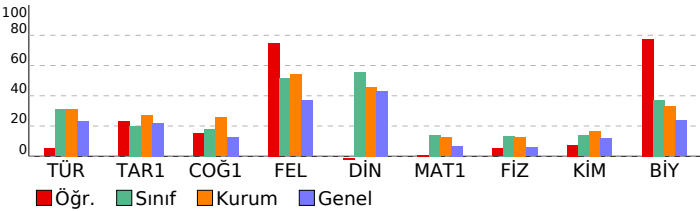

10.SINIF DENEME-1							
DERSLERE GÖRE BAŞARI ANALİZİ				S	D	Y	B%
<b>TYT Türkçe</b>				<b>30</b>	<b>5</b>	<b>14</b>	<b>17</b>
<b>Türkçe</b>				<b>30</b>	<b>5</b>	<b>14</b>	<b>17</b>
*Dede Korkut Hikâyeleri'ni inceler ve genel özelliklerini kavrar.				2	0	2	0
Mesneviyi tanımlar ve genel özelliklerini kavrar.				4	0	1	0
Edebiyatın dinle ilişkisini belirler.				1	1	0	100
Türk edebiyatını dönemlere ayırır.				6	2	2	33
Hikâyeyi tanımlar ve hikâyenin unsurlarını belirler.				1	0	0	0
Halk hikâyesini tanımlar ve genel özelliklerini kavrar.				3	0	1	0
HİKÂYE				4	1	1	25
Noktalama işaretlerini yerinde kullanır.				4	0	4	0
Yazım kurallarına uyar.				5	1	3	20
<b>TYT Sosyal</b>				<b>30</b>	<b>8</b>	<b>4</b>	<b>27</b>
<b>Tarih-1</b>				<b>12</b>	<b>3</b>	<b>1</b>	<b>25</b>
Anadolu ya yapılan Türk güçlerinin sosyokültürel etkilerini analiz eder.				4	1	0	25
Anadolu daki ilk Türk siyasi teşekküllerinin birbirleriyle ve çevre devletlerle olan ilişkilerini uzlaşma ve çatışma bağlamında değerlendirir.				7	2	1	29
Türklerin Anadolu da devletleşme sürecini etkileyen faktörleri açıklar.				1	0	0	0
<b>Coğrafya-1</b>				<b>10</b>	<b>2</b>	<b>2</b>	<b>20</b>
Jeolojik zamanların özelliklerini tektonik olaylarla ilişkilendirerek açıklar.				3	1	0	33
İç kuvvetleri; yer şekillerinin oluşum sürecine etkileri açısından açıklar.				6	0	2	0
Dünya nın tektonik oluşumunu açıklar.				1	1	0	100
<b>Felsefe</b>				<b>4</b>	<b>3</b>	<b>0</b>	<b>75</b>
Felsefi düşüncenin özelliklerini açıklar.				2	1	0	50
Felsefenin anlamını açıklar.				2	2	0	100
<b>Din Kül. ve Ahl. Bil.</b>				<b>4</b>	<b>0</b>	<b>1</b>	<b>0</b>
Allah'ın varlığı ve birliği konusunda akli ve nakli delilleri analiz eder.				1	0	0	0
İsim ve sıfatlarının yansımalarıyla Allah'ı tanıtır.				3	0	1	0
<b>TYT Matematik</b>				<b>30</b>	<b>2</b>	<b>7</b>	<b>7</b>
<b>Matematik-1</b>				<b>30</b>	<b>2</b>	<b>7</b>	<b>7</b>
Olayların gerçekleşme sayısını toplama ve çarpma yöntemlerini kullanarak hesaplar.				7	0	2	0
n çeşit nesne ile oluşturulabilecek r li dizilişlerin (permütasyonların) kaç farklı şekilde yapılabileceğini hesaplar.				7	2	1	29
n elemanlı bir kümenin r tane elemanın kaç farklı şekilde seçilebileceğini hesaplar.				12	0	4	0
Sınırlı sayıda tekrarlayan nesnelerin dizilişlerini (permütasyonlarını) açıklayarak problemler çözer.				4	0	0	0
<b>TYT Fen</b>				<b>30</b>	<b>11</b>	<b>8</b>	<b>37</b>
<b>Fizik</b>				<b>10</b>	<b>2</b>	<b>6</b>	<b>20</b>
Elektrik Akımı, Potansiyel Farkı ve Direnç				3	0	2	0
Kati bir iletkenin direncinin bağlı olduğu değişkenleri analiz eder.				1	0	1	0
Üreteçlerin seri ve paralel bağlanma gerekliliklerini açıklar.				4	1	2	25
Elektrik akımının oluşturabileceği tehlikelere karşı alınması gereken sağlık ve güvenlik önlemlerini açıklar.				1	0	1	0
Elektrik akımı, direnç ve potansiyel farkı kavramlarını açıklar.				1	1	0	100
<b>Kimya</b>				<b>10</b>	<b>1</b>	<b>1</b>	<b>10</b>
Kimyanın temel kanunlarını açıklar.				8	1	1	13
Mol Kavramı				2	0	0	0
<b>Biyoloji</b>				<b>10</b>	<b>8</b>	<b>1</b>	<b>80</b>
Canlılarda hücre bölünmesinin gerekliliğini açıklar.				1	1	0	100
Mitoz ve Eşeysiz Üreme				5	3	1	60
Hücre döngüsünün evrelerini bilir.				4	4	0	100

SINAV SONUÇ BELGESİ							
ORDU / ÜNYE / Ünye Anadolu Lisesi							
Öğrenci				Numara		Sınıf	
SÜEDA DEMİR				249		10B	
Puan Türü	Puan	Genel Ort.	Dereceler				
			Snf	Kurum	İlçe	İl	Genel
TYT	▼ 153,918	165,370	28	146	146	146	741
Puanı Hesaplanan:			191	191	191	1353	
Katılımlar:			33	193	193	193	1435

Ders	Soru	Doğru	Yanlış	Net	Başarı %	Sınıf Ort.	Kurum Ort.	Genel Ort.
Türkçe	30	10	10	7,50	25	▼ 9,29	▼ 9,33	▲ 6,94
Tarih-1	12	2	5	0,75	6	▼ 2,40	▼ 3,28	▼ 2,62
Coğrafya-1	10	2	5	0,75	8	▼ 1,82	▼ 2,55	▼ 1,26
Felsefe	4	2	2	1,50	38	▼ 2,06	▼ 2,16	▲ 1,47
Din Kül. ve Ahl. Bil.	4	4	0	4,00	100	▲ 2,23	▲ 1,83	▲ 1,73
TYT Sosyal	30	10	12	7,00	23	▼ 8,52	▼ 9,81	▼ 7,08
Matematik-1	30	2	3	1,25	4	▼ 4,21	▼ 3,75	▼ 2,01
Fizik	10	1	5	-0,25	-3	▼ 1,34	▼ 1,27	▼ 0,59
Kimya	10	1	1	0,75	8	▼ 1,37	▼ 1,68	▼ 1,17
Biyoloji	10	1	4	0,00	0	▼ 3,73	▼ 3,28	▼ 2,37
TYT Fen	30	3	10	0,50	2	▼ 6,44	▼ 6,23	▼ 4,13
<b>Toplam:</b>	<b>120</b>	<b>25</b>	<b>35</b>	<b>16,25</b>	<b>14</b>	<b>▼ 27,74</b>	<b>▼ 28,62</b>	<b>▼ 19,80</b>

Soru No	1234567890123456789012345678901234567890
TYT Türkçe	BE A ab D bDCAeab E EaeEC
Cevap Anahtarı	B ECBEEAECDEBDBADCBDBEAEAEABC
TYT Sosyal	a c E dbD cedb bB Ae bDdCBCAE
Cevap Anahtarı	B DBEBCEAECEBACECDDBBACEDDDBCBCAE
TYT Matematik	C b D a b
Cevap Anahtarı	B BADBCACECEBCDEDBEDABDCCDCBBEBC
TYT Fen	ace ca D B a aa Baa
Cevap Anahtarı	B DEABBEBCEDEBEBCCDECBEDCBDEEBE

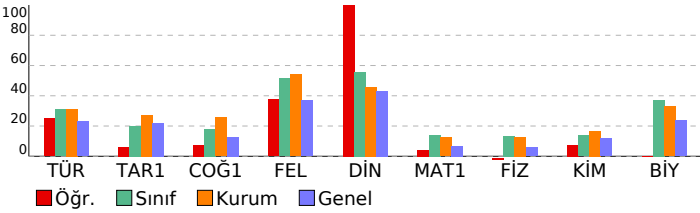

10.SINIF DENEME-1							
DERSLERE GÖRE BAŞARI ANALİZİ				S	D	Y	B%
<b>TYT Türkçe</b>				<b>30</b>	<b>10</b>	<b>10</b>	<b>33</b>
<b>Türkçe</b>				<b>30</b>	<b>10</b>	<b>10</b>	<b>33</b>
*Dede Korkut Hikâyeleri'ni inceler ve genel özelliklerini kavrar.				2	1	0	50
Mesneviyi tanımlar ve genel özelliklerini kavrar.				4	1	1	25
Edebiyatın dinle ilişkisini belirler.				1	1	0	100
Türk edebiyatını dönemlere ayırır.				6	3	0	50
Hikâyeyi tanımlar ve hikâyenin unsurlarını belirler.				1	0	0	0
Halk hikâyesini tanımlar ve genel özelliklerini kavrar.				3	0	2	0
HİKÂYE				4	2	0	50
Noktalama işaretlerini yerinde kullanır.				4	1	3	25
Yazım kurallarına uyar.				5	1	4	20
<b>TYT Sosyal</b>				<b>30</b>	<b>10</b>	<b>12</b>	<b>33</b>
<b>Tarih-1</b>				<b>12</b>	<b>2</b>	<b>5</b>	<b>17</b>
Anadolu ya yapılan Türk güçlerinin sosyokültürel etkilerini analiz eder.				4	0	2	0
Anadolu daki ilk Türk siyasi teşekküllerinin birbirleriyle ve çevre devletlerle olan ilişkilerini uzlaşma ve çatışma bağlamında değerlendirir.				7	1	3	14
Türklerin Anadolu da devletleşme sürecini etkileyen faktörleri açıklar.				1	1	0	100
<b>Coğrafya-1</b>				<b>10</b>	<b>2</b>	<b>5</b>	<b>20</b>
Jeolojik zamanların özelliklerini tektonik olaylarla ilişkilendirerek açıklar.				3	0	3	0
İç kuvvetleri; yer şekillerinin oluşum sürecine etkileri açısından açıklar.				6	2	2	33
Dünya nın tektonik oluşumunu açıklar.				1	0	0	0
<b>Felsefe</b>				<b>4</b>	<b>2</b>	<b>2</b>	<b>50</b>
Felsefi düşüncenin özelliklerini açıklar.				2	1	1	50
Felsefenin anlamını açıklar.				2	1	1	50
<b>Din Kül. ve Ahl. Bil.</b>				<b>4</b>	<b>4</b>	<b>0</b>	<b>100</b>
Allah'ın varlığı ve birliği konusunda akli ve nakli delilleri analiz eder.				1	1	0	100
İsim ve sıfatlarının yansımalarını Allah'ı tanıtır.				3	3	0	100
<b>TYT Matematik</b>				<b>30</b>	<b>2</b>	<b>3</b>	<b>7</b>
<b>Matematik-1</b>				<b>30</b>	<b>2</b>	<b>3</b>	<b>7</b>
Olayların gerçekleşme sayısını toplama ve çarpma yöntemlerini kullanarak hesaplar.				7	0	0	0
n çeşit nesne ile oluşturulabilecek r li dizilişlerin (permütasyonların) kaç farklı şekilde yapılabileceğini hesaplar.				7	1	2	14
n elemanlı bir kümenin r tane elemanın kaç farklı şekilde seçilebileceğini hesaplar.				12	0	1	0
Sınırlı sayıda tekrarlayan nesnelerin dizilişlerini (permütasyonlarını) açıklayarak problemler çözer.				4	1	0	25
<b>TYT Fen</b>				<b>30</b>	<b>3</b>	<b>10</b>	<b>10</b>
<b>Fizik</b>				<b>10</b>	<b>1</b>	<b>5</b>	<b>10</b>
Elektrik Akımı, Potansiyel Farkı ve Direnç				3	0	2	0
Kati bir iletkenin direncinin bağlı olduğu değişkenleri analiz eder.				1	0	1	0
Üreteçlerin seri ve paralel bağlanma gerekliliklerini açıklar.				4	0	2	0
Elektrik akımının oluşturabileceği tehlikelere karşı alınması gereken sağlık ve güvenlik önlemlerini açıklar.				1	0	0	0
Elektrik akımı, direnç ve potansiyel farkı kavramlarını açıklar.				1	1	0	100
<b>Kimya</b>				<b>10</b>	<b>1</b>	<b>1</b>	<b>10</b>
Kimyanın temel kanunlarını açıklar.				8	1	1	13
Mol Kavramı				2	0	0	0
<b>Biyoloji</b>				<b>10</b>	<b>1</b>	<b>4</b>	<b>10</b>
Canlılarda hücre bölünmesinin gerekliliğini açıklar.				1	0	1	0
Mitoz ve Eşeysiz Üreme				5	1	3	20
Hücre döngüsünün evrelerini bilir.				4	0	0	0



SINAV SONUÇ BELGESİ							
ORDU / ÜNYE / Ünye Anadolu Lisesi							
Öğrenci				Numara		Sınıf	
UTKU BUĞRA TER*				268		10B	
Puan Türü	Puan	Genel Ort.	Dereceler				
			Snf	Kurum	İlçe	İl	Genel
TYT	▼ 165,155	165,370	26	135	135	135	601
Puanı Hesaplanan:			191	191	191	1353	
Katılımlar:			33	193	193	193	1435

Ders	Soru	Doğru	Yanlış	Net	Başarı %	Sınıf Ort.	Kurum Ort.	Genel Ort.
Türkçe	30	9	16	5,00	17	▼ 9,29	▼ 9,33	▼ 6,94
Tarih-1	12	4	7	2,25	19	▼ 2,40	▼ 3,28	▼ 2,62
Coğrafya-1	10	1	3	0,25	3	▼ 1,82	▼ 2,55	▼ 1,26
Felsefe	4	4	0	4,00	100	▲ 2,06	▲ 2,16	▲ 1,47
Din Kült. ve Ahl. Bil.	4	2	0	2,00	50	▼ 2,23	▲ 1,83	▲ 1,73
TYT Sosyal	30	11	10	8,50	28	▼ 8,52	▼ 9,81	▲ 7,08
Matematik-1	30	5	8	3,00	10	▼ 4,21	▼ 3,75	▲ 2,01
Fizik	10	5	5	3,75	38	▲ 1,34	▲ 1,27	▲ 0,59
Kimya	10	3	1	2,75	28	▲ 1,37	▲ 1,68	▲ 1,17
Biyoloji	10	1	8	-1,00	-10	▼ 3,73	▼ 3,28	▼ 2,37
TYT Fen	30	9	14	5,50	18	▼ 6,44	▼ 6,23	▲ 4,13
<b>Toplam:</b>	<b>120</b>	<b>34</b>	<b>48</b>	<b>22,00</b>	<b>18</b>	<b>▼ 27,74</b>	<b>▼ 28,62</b>	<b>▲ 19,80</b>

Soru No	123456789012345678901234567890
TYT Türkçe	BE d Cabc dAaCcbBdE beDCadabb
Cevap Anahtarı	A BEECCDEBEAEACADCADBBEAEBCBCEA
TYT Sosyal	dB DadeDaAceaD b b BDDC BE
Cevap Anahtarı	A EBCDBECDEAABCDECBACDBEBDDCCBEA
TYT Matematik	Bde d CA dcaCa b C
Cevap Anahtarı	A DBBAECEBCACBEDCDEDCBABBDCBCE
TYT Fen	eBaEdDBEadeAD C bdeacbDed
Cevap Anahtarı	A ABDEEDBEBCDAECAEBBCCBDEBEDBEE

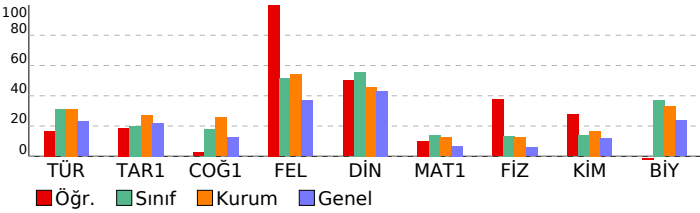

10.SINIF DENEME-1							
DERSLERE GÖRE BAŞARI ANALİZİ				S	D	Y	B%
<b>TYT Türkçe</b>				<b>30</b>	<b>9</b>	<b>16</b>	<b>30</b>
<b>Türkçe</b>				<b>30</b>	<b>9</b>	<b>16</b>	<b>30</b>
Edebiyatın dinle ilgisini belirler.				1	1	0	100
Türk edebiyatını dönemlere ayırır.				6	3	2	50
"Dede Korkut Hikâyeleri"ni inceler ve genel özelliklerini kavrar.				2	0	2	0
Mesneviyi tanımlar ve genel özelliklerini kavrar.				4	1	0	25
Halk hikâyesini tanımlar ve genel özelliklerini kavrar.				3	0	3	0
Hikâyeyi tanımlar ve hikâyenin unsurlarını belirler.				1	0	0	0
HİKÂYE				4	2	2	50
Noktalama işaretlerini yerinde kullanır.				4	0	4	0
Yazım kurallarına uyar.				5	2	3	40
<b>TYT Sosyal</b>				<b>30</b>	<b>11</b>	<b>10</b>	<b>37</b>
<b>Tarih-1</b>				<b>12</b>	<b>4</b>	<b>7</b>	<b>33</b>
Anadolu ya yapılan Türk güçlerinin sosyokültürel etkilerini analiz eder.				4	2	1	50
Anadolu daki ilk Türk siyasi teşekküllerinin birbirleriyle ve çevre devletlerle olan ilişkilerini uzlaşma ve çatışma bağlamında değerlendirir.				7	2	5	29
Türklerin Anadolu da devletleşme sürecini etkileyen faktörleri açıklar.				1	0	1	0
<b>Coğrafya-1</b>				<b>10</b>	<b>1</b>	<b>3</b>	<b>10</b>
Jeolojik zamanların özelliklerini tektonik olaylarla ilişkilendirerek açıklar.				3	0	2	0
Dünya nın tektonik oluşumunu açıklar.				1	1	0	100
İç kuvvetleri; yer şekillerinin oluşum sürecine etkileri açısından açıklar.				6	0	1	0
<b>Felsefe</b>				<b>4</b>	<b>4</b>	<b>0</b>	<b>100</b>
Felsefenin anlamını açıklar.				2	2	0	100
Felsefi düşüncenin özelliklerini açıklar.				2	2	0	100
<b>Din Kült. ve Ahl. Bil.</b>				<b>4</b>	<b>2</b>	<b>0</b>	<b>50</b>
İsim ve sıfatlarının yansımalarıyla Allah'ı tanıır.				3	1	0	33
Allah'ın varlığı ve birliği konusunda akil ve nakli delilleri analiz eder.				1	1	0	100
<b>TYT Matematik</b>				<b>30</b>	<b>5</b>	<b>8</b>	<b>17</b>
<b>Matematik-1</b>				<b>30</b>	<b>5</b>	<b>8</b>	<b>17</b>
Olayların gerçekleşme sayısını toplama ve çarpma yöntemlerini kullanarak hesaplar.				7	1	4	14
n çeşit nesne ile oluşturulabilecek r li dizilişlerin (permütasyonların) kaç farklı şekilde yapılabileceğini hesaplar.				7	2	2	29
n elemanlı bir kümenin r tane elemanın kaç farklı şekilde seçilebileceğini hesaplar.				12	2	1	17
Sınırlı sayıda tekrarlayan nesnelerin dizilişlerini (permütasyonlarını) açıklayarak problemler çözer.				4	0	1	0
<b>TYT Fen</b>				<b>30</b>	<b>9</b>	<b>14</b>	<b>30</b>
<b>Fizik</b>				<b>10</b>	<b>5</b>	<b>5</b>	<b>50</b>
Kati bir iletkenin direncinin bağlı olduğu değişkenleri analiz eder.				1	0	1	0
Elektrik Akımı, Potansiyel Farkı ve Direnç				3	2	1	67
Üreteçlerin seri ve paralel bağlanma gerekliliklerini açıklar.				4	1	3	25
Elektrik akımı, direnç ve potansiyel farkı kavramlarını açıklar.				1	1	0	100
Elektrik akımının oluşturabileceği tehlikelere karşı alınması gereken sağlık ve güvenlik önlemlerini açıklar.				1	1	0	100
<b>Kimya</b>				<b>10</b>	<b>3</b>	<b>1</b>	<b>30</b>
Kimyanın temel kanunlarını açıklar.				8	3	1	38
Mol Kavramı				2	0	0	0
<b>Biyoloji</b>				<b>10</b>	<b>1</b>	<b>8</b>	<b>10</b>
Hücre döngüsünün evrelerini bilir.				4	1	2	25
Mitoz ve Eşeysiz Üreme				5	0	5	0
Canlılarda hücre bölünmesinin gerekliliğini açıklar.				1	0	1	0

SINAV SONUÇ BELGESİ							
ORDU / ÜNYE / Ünye Anadolu Lisesi							
Öğrenci				Numara	Sınıf		
UTKU KAAN KEÇELİ				250	10B		
Puan Türü	Puan	Genel Ort.	Dereceler				
			Snf	Kurum	İlçe	İl	Genel
TYT	▲ 182,400	165,370	17	101	101	101	387
Puanı Hesaplanan:			191	191	191	1353	
Katılımlar:			33	193	193	193	1435

Ders	Soru	Doğru	Yanlış	Net	Başarı %	Sınıf Ort.	Kurum Ort.	Genel Ort.
Türkçe	30	10	12	7,00	23	▼ 9,29	▼ 9,33	▲ 6,94
Tarih-1	12	3	5	1,75	15	▼ 2,40	▼ 3,28	▼ 2,62
Coğrafya-1	10	3	6	1,50	15	▼ 1,82	▼ 2,55	▲ 1,26
Felsefe	4	2	2	1,50	38	▼ 2,06	▼ 2,16	▲ 1,47
Din Kült. ve Ahl. Bil.	4	1	1	0,75	19	▼ 2,23	▼ 1,83	▼ 1,73
TYT Sosyal	30	9	14	5,50	18	▼ 8,52	▼ 9,81	▼ 7,08
Matematik-1	30	9	8	7,00	23	▲ 4,21	▲ 3,75	▲ 2,01
Fizik	10	4	5	2,75	28	▲ 1,34	▲ 1,27	▲ 0,59
Kimya	10	2	7	0,25	3	▼ 1,37	▼ 1,68	▼ 1,17
Biyoloji	10	2	8	0,00	0	▼ 3,73	▼ 3,28	▼ 2,37
TYT Fen	30	8	20	3,00	10	▼ 6,44	▼ 6,23	▼ 4,13
<b>Toplam:</b>	<b>120</b>	<b>36</b>	<b>54</b>	<b>22,50</b>	<b>19</b>	<b>▼ 27,74</b>	<b>▼ 28,62</b>	<b>▲ 19,80</b>

Soru No	123456789012345678901234567890
TYT Türkçe	BEc Ccd a ECcaCabe b Ea dB Ee
Cevap Anahtarı	A BEECCDEBEAEACADCADBBEAEBCBCEA
TYT Sosyal	aB DadbDa dDEbcbe BaBaDe Ba
Cevap Anahtarı	A EBCDBECDEAABCDECBACDBEBDDCCBEA
TYT Matematik	c c AaBcc EDCa eD BCdE
Cevap Anahtarı	A DBBAECEBCACBEDCEDCDBABDCBCBE
TYT Fen	eBcEdD EaeabECead abBebBdedad
Cevap Anahtarı	A ABDEEDBEBCDAECAEBBCCBDEBEDBEE

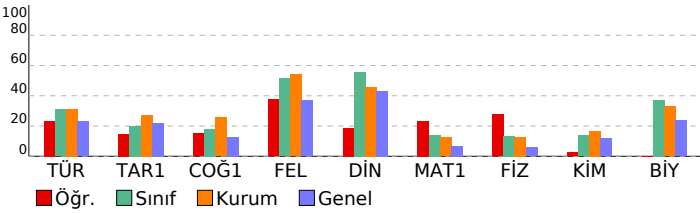

10.SINIF DENEME-1							
DERSLERE GÖRE BAŞARI ANALİZİ				S	D	Y	B%
<b>TYT Türkçe</b>				<b>30</b>	<b>10</b>	<b>12</b>	<b>33</b>
<b>Türkçe</b>				<b>30</b>	<b>10</b>	<b>12</b>	<b>33</b>
Edebiyatın dinle ilişkisini belirler.				1	1	0	100
Türk edebiyatını dönemlere ayırır.				6	6	0	100
"Dede Korkut Hikâyeleri"ni inceler ve genel özelliklerini kavrar.				2	0	2	0
Mesneviyi tanımlar ve genel özelliklerini kavrar.				4	0	1	0
Halk hikâyesini tanımlar ve genel özelliklerini kavrar.				3	0	2	0
Hikâyeyi tanımlar ve hikâyenin unsurlarını belirler.				1	0	1	0
HİKÂYE				4	0	3	0
Noktalama işaretlerini yerinde kullanır.				4	2	2	50
Yazım kurallarına uyar.				5	1	1	20
<b>TYT Sosyal</b>				<b>30</b>	<b>9</b>	<b>14</b>	<b>30</b>
<b>Tarih-1</b>				<b>12</b>	<b>3</b>	<b>5</b>	<b>25</b>
Anadolu ya yapılan Türk güçlerinin sosyokültürel etkilerini analiz eder.				4	2	1	50
Anadolu daki ilk Türk siyasi teşekküllerinin birbirleriyle ve çevre devletlerle olan ilişkilerini uzlaşma ve çatışma bağlamında değerlendirir.				7	1	3	14
Türklerin Anadolu da devletleşme sürecini etkileyen faktörleri açıklar.				1	0	1	0
<b>Coğrafya-1</b>				<b>10</b>	<b>3</b>	<b>6</b>	<b>30</b>
Jeolojik zamanların özelliklerini tektonik olaylarla ilişkilendirerek açıklar.				3	1	1	33
Dünya nın tektonik oluşumunu açıklar.				1	1	0	100
İç kuvvetleri; yer şekillerinin oluşum sürecine etkileri açısından açıklar.				6	1	5	17
<b>Felsefe</b>				<b>4</b>	<b>2</b>	<b>2</b>	<b>50</b>
Felsefenin anlamını açıklar.				2	2	0	100
Felsefi düşüncenin özelliklerini açıklar.				2	0	2	0
<b>Din Kült. ve Ahl. Bil.</b>				<b>4</b>	<b>1</b>	<b>1</b>	<b>25</b>
İsim ve sıfatlarının yansımalarıyla Allah'ı tanıır.				3	0	1	0
Allah'ın varlığı ve birliği konusunda akil ve nakli delilleri analiz eder.				1	1	0	100
<b>TYT Matematik</b>				<b>30</b>	<b>9</b>	<b>8</b>	<b>30</b>
<b>Matematik-1</b>				<b>30</b>	<b>9</b>	<b>8</b>	<b>30</b>
Olayların gerçekleşme sayısını toplama ve çarpma yöntemlerini kullanarak hesaplar.				7	1	3	14
n çeşit nesne ile oluşturulabilecek r li dizilişlerin (permütasyonların) kaç farklı şekilde yapılabileceğini hesaplar.				7	0	3	0
n elemanlı bir kümenin r tane elemanın kaç farklı şekilde seçilebileceğini hesaplar.				12	8	2	67
Sınırlı sayıda tekrarlayan nesnelerin dizilişlerini (permütasyonlarını) açıklayarak problemler çözer.				4	0	0	0
<b>TYT Fen</b>				<b>30</b>	<b>8</b>	<b>20</b>	<b>27</b>
<b>Fizik</b>				<b>10</b>	<b>4</b>	<b>5</b>	<b>40</b>
Kati bir iletkenin direncinin bağlı olduğu değişkenleri analiz eder.				1	0	1	0
Elektrik Akımı, Potansiyel Farkı ve Direnç				3	2	1	67
Üreteçlerin seri ve paralel bağlanma gerekliliklerini açıklar.				4	0	3	0
Elektrik akımı, direnç ve potansiyel farkı kavramlarını açıklar.				1	1	0	100
Elektrik akımının oluşturabileceği tehlikelere karşı alınması gereken sağlık ve güvenlik önlemlerini açıklar.				1	1	0	100
<b>Kimya</b>				<b>10</b>	<b>2</b>	<b>7</b>	<b>20</b>
Kimyanın temel kanunlarını açıklar.				8	2	5	25
Mol Kavramı				2	0	2	0
<b>Biyoloji</b>				<b>10</b>	<b>2</b>	<b>8</b>	<b>20</b>
Hücre döngüsünün evrelerini bilir.				4	0	4	0
Mitoz ve Eşeysiz Üreme				5	1	4	20
Canlılarda hücre bölünmesinin gerekliliğini açıklar.				1	1	0	100

SINAV SONUÇ BELGESİ								10.SINIF DENEME-1			
ORDU / ÜNYE / Ünye Anadolu Lisesi								DERSLERE GÖRE BAŞARI ANALİZİ			
Öğrenci				Numara		Sınıf		S D Y B%			
UTKU SÖNMEZ				240		10B		30 11 13 37			
Puan Türü	Puan	Genel Ort.	Dereceler								
			Snf	Kurum	İlçe	İl	Genel				
TYT	▲ 222,870	165,370	6	39	39	39	135	TYT Türkçe 30 11 13 37			
Puanı Hesaplanan:			191	191	191	1353	TYT Sosyal 30 11 16 37				
Katılımlar:			33	193	193	193	1435	TYT Tarih-1 12 6 6 4,50 38			

Ders	Soru	Doğru	Yanlış	Net	Başarı %	Sınıf Ort.	Kurum Ort.	Genel Ort.
Türkçe	30	11	13	7,75	26	▼ 9,29	▼ 9,33	▲ 6,94
Tarih-1	12	6	6	4,50	38	▲ 2,40	▲ 3,28	▲ 2,62
Coğrafya-1	10	2	8	0,00	0	▼ 1,82	▼ 2,55	▼ 1,26
Felsefe	4	2	2	1,50	38	▼ 2,06	▼ 2,16	▲ 1,47
Din Kül. ve Ahl. Bil.	4	1	0	1,00	25	▼ 2,23	▼ 1,83	▼ 1,73
TYT Sosyal	30	11	16	7,00	23	▼ 8,52	▼ 9,81	▼ 7,08
Matematik-1	30	12	8	10,00	33	▲ 4,21	▲ 3,75	▲ 2,01
Fizik	10	3	4	2,00	20	▲ 1,34	▲ 1,27	▲ 0,59
Kimya	10	4	3	3,25	33	▲ 1,37	▲ 1,68	▲ 1,17
Biyoloji	10	8	2	7,50	75	▲ 3,73	▲ 3,28	▲ 2,37
TYT Fen	30	15	9	12,75	43	▲ 6,44	▲ 6,23	▲ 4,13
<b>Toplam:</b>	<b>120</b>	<b>49</b>	<b>46</b>	<b>37,50</b>	<b>31</b>	<b>▲ 27,74</b>	<b>▲ 28,62</b>	<b>▲ 19,80</b>

Soru No	123456789012345678901234567890
TYT Türkçe	c BEEAaaDd aBc Cc bdaBE cEAe
Cevap Anahtarı	B ECBEAAECCEDEBDBADCBDBEAEAEABC
TYT Sosyal	DeEeCaedCDBbdcaDcdDbCbaDaCB
Cevap Anahtarı	B DBEBCEAECEBACECDDBBACEDDCEBCAE
TYT Matematik	Aadd C CbEDB D D CcCddEBa
Cevap Anahtarı	B BADBCACECEBCDEDBEDABDCCDCBBEBC
TYT Fen	EddB c dDAdD a bEC BEDeBDEEEe
Cevap Anahtarı	B DEABBEBCEDEBECDECBEDCBDEEBE

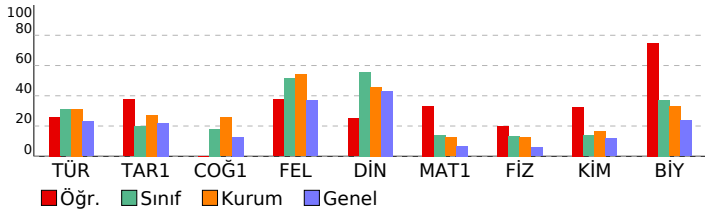

DERSLERE GÖRE BAŞARI ANALİZİ				S	D	Y	B%
TYT Türkçe				30	11	13	37
Türkçe				30	11	13	37
*Dede Korkut Hikâyeleri'ni inceler ve genel özelliklerini kavrar.				2	0	2	0
Mesneviyi tanımlar ve genel özelliklerini kavrar.				4	1	1	25
Edebiyatın dinle ilişkisini belirler.				1	1	0	100
Türk edebiyatını dönemlere ayırır.				6	2	4	33
Hikâyeyi tanımlar ve hikâyenin unsurlarını belirler.				1	1	0	100
Halk hikâyesini tanımlar ve genel özelliklerini kavrar.				3	1	1	33
HİKÂYE				4	3	0	75
Noktalama işaretlerini yerinde kullanır.				4	1	2	25
Yazım kurallarına uyar.				5	1	3	20
TYT Sosyal				30	11	16	37
Tarih-1				12	6	6	50
Anadolu ya yapılan Türk güçlerinin sosyokültürel etkilerini analiz eder.				4	3	1	75
Anadolu daki ilk Türk siyasi teşekküllerinin birbirleriyle ve çevre devletlerle olan ilişkilerini uzlaşma ve çatışma bağlamında değerlendirir.				7	3	4	43
Türklerin Anadolu da devletleşme sürecini etkileyen faktörleri açıklar.				1	0	1	0
Coğrafya-1				10	2	8	20
Jeolojik zamanların özelliklerini tektonik olaylarla ilişkilendirerek açıklar.				3	0	3	0
İç kuvvetleri; yer şekillerinin oluşum sürecine etkileri açısından açıklar.				6	1	5	17
Dünya nın tektonik oluşumunu açıklar.				1	1	0	100
Felsefe				4	2	2	50
Felsefi düşüncenin özelliklerini açıklar.				2	1	1	50
Felsefenin anlamını açıklar.				2	1	1	50
Din Kül. ve Ahl. Bil.				4	1	0	25
Allah'ın varlığı ve birliği konusunda akli ve nakli delilleri analiz eder.				1	1	0	100
İsim ve sıfatlarının yansımalarını Allah'tan tanımlar.				3	0	0	0
TYT Matematik				30	12	8	40
Matematik-1				30	12	8	40
Olayların gerçekleşme sayısını toplama ve çarpma yöntemlerini kullanarak hesaplar.				7	3	3	43
n çeşit nesne ile oluşturulabilecek r li dizilişlerin (permütasyonların) kaç farklı şekilde yapılabileceğini hesaplar.				7	1	1	14
n elemanlı bir kümenin r tane elemanın kaç farklı şekilde seçilebileceğini hesaplar.				12	7	2	58
Sınırlı sayıda tekrarlayan nesnelerin dizilişlerini (permütasyonlarını) açıklayarak problemler çözer.				4	1	2	25
TYT Fen				30	15	9	50
Fizik				10	3	4	30
Elektrik Akımı, Potansiyel Farkı ve Direnç				3	1	1	33
Kati bir iletkenin direncinin bağlı olduğu değişkenleri analiz eder.				1	0	1	0
Üreteçlerin seri ve paralel bağlanma gerekliliklerini açıklar.				4	1	2	25
Elektrik akımının oluşturabileceği tehlikelere karşı alınması gereken sağlık ve güvenlik önlemlerini açıklar.				1	0	0	0
Elektrik akımı, direnç ve potansiyel farkı kavramlarını açıklar.				1	1	0	100
Kimya				10	4	3	40
Kimyanın temel kanunlarını açıklar.				8	4	2	50
Mol Kavramı				2	0	1	0
Biyoloji				10	8	2	80
Canlılarda hücre bölünmesinin gerekliliğini açıklar.				1	1	0	100
Mitoz ve Eşeysiz Üreme				5	4	1	80
Hücre döngüsünün evrelerini bilir.				4	3	1	75

SINAV SONUÇ BELGESİ							10.SINIF DENEME-1					
ORDU / ÜNYE / Ünye Anadolu Lisesi							DERSLERE GÖRE BAŞARI ANALİZİ					
Öğrenci			Numara		Sınıf		S D Y B%					
VOLKAN ARI			413		10B		TYT Türkçe 30 15 15 50					
Puan Türü	Puan	Genel Ort.	Dereceler									
			Snf	Kurum	İlçe	İl	Genel					
TYT	▲ 219,003	165,370	7	43	43	43	156	TYT Sosyal 30 13 17 43				
Puanı Hesaplanan:			191	191	191	191	1353	Tarih-1 12 4 8 33				
Katılımlar:			33	193	193	193	1435	Anadolu ya yapılan Türk güçlerinin sosyokültürel etkilerini analiz eder. 4 1 3 25				
Ders	Soru	Doğru	Yanlış	Net	Başarı %	Sınıf Ort.	Kurum Ort.	Genel Ort.	Anadolu daki ilk Türk siyasi teşekküllerinin birbirleriyle ve çevre devletlerle olan ilişkilerini uzlaşma ve çatışma bağlamında inceleyerek değerlendirir. 7 2 5 29			
Türkçe	30	15	15	11,25	38	▲ 9,29	▲ 9,33	▲ 6,94	Türklerin Anadolu da devletleşme sürecini etkileyen faktörleri açıklar. 1 1 0 100			
Tarih-1	12	4	8	2,00	17	▼ 2,40	▼ 3,28	▼ 2,62	Coğrafya-1 10 3 7 30			
Coğrafya-1	10	3	7	1,25	13	▼ 1,82	▼ 2,55	▼ 1,26	Jeolojik zamanların özelliklerini tektonik olaylarla ilişkilendirerek açıklar. 3 1 2 33			
Felsefe	4	3	1	2,75	69	▲ 2,06	▲ 2,16	▲ 1,47	Dünya nın tektonik oluşumunu açıklar. 1 0 1 0			
Din Kül. ve Ahl. Bil.	4	3	1	2,75	69	▲ 2,23	▲ 1,83	▲ 1,73	İç kuvvetleri; yer şekillerinin oluşum sürecine etkileri açısından açıklar. 6 2 4 33			
TYT Sosyal	30	13	17	8,75	29	▲ 8,52	▼ 9,81	▲ 7,08	Felsefe 4 3 1 75			
Matematik-1	30	12	6	10,50	35	▲ 4,21	▲ 3,75	▲ 2,01	Felsefenin anlamını açıklar. 2 2 0 100			
Toplam:	120	40	38	30,50	25	▲ 27,74	▲ 28,62	▲ 19,80	Felsefi düşüncenin özelliklerini açıklar. 2 1 1 50			
Soru No	123456789012345678901234567890											
TYT Türkçe	BEdaCedeaAECADCAedBdAcabCaeCaA											
Cevap Anahtarı	A	BEECCDEBEAEACADCBDBEAEEDCBBCEA										
TYT Sosyal	bceDadeDEeAadadCebaDBaBaDCeBEA											
Cevap Anahtarı	A	EBDCBECDEAABCDECBACDBEBDDCCBEA										
TYT Matematik	bC BCA d CDEDc c D eCeE											
Cevap Anahtarı	A	DBBAECEBCACBEDCDEDCBABBDCBCE										

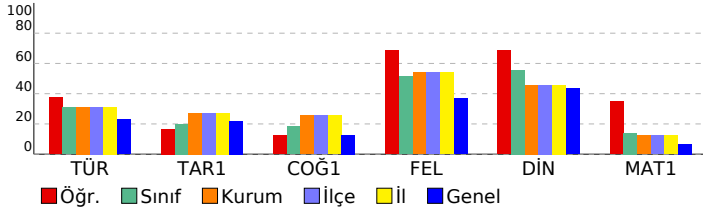

DERSLERE GÖRE BAŞARI ANALİZİ				S	D	Y	B%
TYT Türkçe				30	15	15	50
Türkçe				30	15	15	50
Edebiyatın dinle ilişkisini belirler.				1	1	0	100
Türk edebiyatını dönemlere ayırır.				6	6	0	100
"Dede Korkut Hikâyeleri"ni inceler ve genel özelliklerini kavrar.				2	0	2	0
Mesneviyi tanımlar ve genel özelliklerini kavrar.				4	3	1	75
Halk hikâyesini tanımlar ve genel özelliklerini kavrar.				3	0	3	0
Hikâyeyi tanımlar ve hikâyenin unsurlarını belirler.				1	0	1	0
HİKÂYE				4	2	2	50
Noktalama işaretlerini yerinde kullanır.				4	1	3	25
Yazım kurallarına uyar.				5	2	3	40
TYT Sosyal				30	13	17	43
Tarih-1				12	4	8	33
Anadolu ya yapılan Türk güçlerinin sosyokültürel etkilerini analiz eder.				4	1	3	25
Anadolu daki ilk Türk siyasi teşekküllerinin birbirleriyle ve çevre devletlerle olan ilişkilerini uzlaşma ve çatışma bağlamında inceleyerek değerlendirir.				7	2	5	29
Türklerin Anadolu da devletleşme sürecini etkileyen faktörleri açıklar.				1	1	0	100
Coğrafya-1				10	3	7	30
Jeolojik zamanların özelliklerini tektonik olaylarla ilişkilendirerek açıklar.				3	1	2	33
Dünya nın tektonik oluşumunu açıklar.				1	0	1	0
İç kuvvetleri; yer şekillerinin oluşum sürecine etkileri açısından açıklar.				6	2	4	33
Felsefe				4	3	1	75
Felsefenin anlamını açıklar.				2	2	0	100
Felsefi düşüncenin özelliklerini açıklar.				2	1	1	50
Din Kül. ve Ahl. Bil.				4	3	1	75
İsim ve sıfatlarının yansımalarıyla Allah'ı tanıır.				3	2	1	67
Allah'ın varlığı ve birliği konusunda akil ve nakli delilleri analiz eder.				1	1	0	100
TYT Matematik				30	12	6	40
Matematik-1				30	12	6	40
Olayların gerçekleşme sayısını toplama ve çarpma yöntemlerini kullanarak hesaplar.				7	1	1	14
n çeşit nesne ile oluşturulabilecek r li dizilişlerin (permütasyonların) kaç farklı şekilde yapılabileceğini hesaplar.				7	3	2	43
n elemanlı bir kümenin r tane elemanın kaç farklı şekilde seçilebileceğini hesaplar.				12	7	2	58
Sınırlı sayıda tekrarlayan nesnelerin dizilişlerini (permütasyonlarını) açıklayarak problemler çözer.				4	1	1	25

SINAV SONUÇ BELGESİ							
ORDU / ÜNYE / Ünye Anadolu Lisesi							
Öğrenci				Numara		Sınıf	
ZEHRAY				275		10B	
Puan Türü	Puan	Genel Ort.	Dereceler				
			Snf	Kurum	İlçe	İl	Genel
TYT	▲ 287,373	165,370	1	9	9	9	15
Puanı Hesaplanan:			191	191	191	191	1353
Katılımlar:			33	193	193	193	1435

Ders	Soru	Doğru	Yanlış	Net	Başarı %	Sınıf Ort.	Kurum Ort.	Genel Ort.
Türkçe	30	19	7	17,25	58	▲ 9,29	▲ 9,33	▲ 6,94
Tarih-1	12	5	4	4,00	33	▲ 2,40	▲ 3,28	▲ 2,62
Coğrafya-1	10	4	3	3,25	33	▲ 1,82	▲ 2,55	▲ 1,26
Felsefe	4	4	0	4,00	100	▲ 2,06	▲ 2,16	▲ 1,47
Din Kül. ve Ahl. Bil.	4	4	0	4,00	100	▲ 2,23	▲ 1,83	▲ 1,73
TYT Sosyal	30	17	7	15,25	51	▲ 8,52	▲ 9,81	▲ 7,08
Matematik-1	30	13	5	11,75	39	▲ 4,21	▲ 3,75	▲ 2,01
Fizik	10	2	6	0,50	5	▼ 1,34	▼ 1,27	▼ 0,59
Kimya	10	4	1	3,75	38	▲ 1,37	▲ 1,68	▲ 1,17
Biyoloji	10	8	2	7,50	75	▲ 3,73	▲ 3,28	▲ 2,37
TYT Fen	30	14	9	11,75	39	▲ 6,44	▲ 6,23	▲ 4,13
<b>Toplam:</b>	<b>120</b>	<b>63</b>	<b>28</b>	<b>56,00</b>	<b>47</b>	<b>▲ 27,74</b>	<b>▲ 28,62</b>	<b>▲ 19,80</b>

Soru No	123456789012345678901234567890
TYT Türkçe	ECBE AECCed BADbAaDCaeE cEABC
Cevap Anahtarı	B ECBEAECCDEBDBADCBDBEAEAEABC
TYT Sosyal	DaEB aAEbb dE D d ACaDDBCBCAE
Cevap Anahtarı	B DBEBCEAECEBACECCDBBACEDDDBCBCAE
TYT Matematik	A aCA b BCDEDEb D C B ed
Cevap Anahtarı	B BADBCACECEBCDEDEBDBADCCDCBBEBC
TYT Fen	caeBBb daAD B a C ebDCBDEEBE
Cevap Anahtarı	B DEABBEBCEDEBEBCCDECBEDCBDEEBE

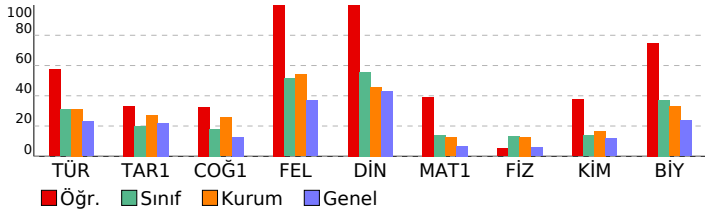

10.SINIF DENEME-1			
DERSLERE GÖRE BAŞARI ANALİZİ			S D Y B%
<b>TYT Türkçe</b>			<b>30 19 7 63</b>
<b>Türkçe</b>			<b>30 19 7 63</b>
*Dede Korkut Hikâyeleri"ni inceler ve genel özelliklerini kavrar.			2 1 0 50
Mesneviyi tanımlar ve genel özelliklerini kavrar.			4 3 0 75
Edebiyatın dinle ilişkisini belirler.			1 1 0 100
Türk edebiyatının dönemlere ayırır.			6 5 1 83
Hikâyeyi tanımlar ve hikâyenin unsurlarını belirler.			1 0 0 0
Halk hikâyesini tanımlar ve genel özelliklerini kavrar.			3 0 2 0
HİKÂYE			4 3 1 75
Noktalama işaretlerini yerinde kullanır.			4 2 2 50
Yazım kurallarına uyar.			5 4 1 80
<b>TYT Sosyal</b>			<b>30 17 7 57</b>
<b>Tarih-1</b>			<b>12 5 4 42</b>
Anadolu ya yapılan Türk güçlerinin sosyokültürel etkilerini analiz eder.			4 3 0 75
Anadolu daki ilk Türk siyasi teşekküllerinin birbirleriyle ve çevre devletlerle olan ilişkilerini uzlaşma ve çatışma bağlamında değerlendirir.			7 2 3 29
Türklerin Anadolu da devletleşme sürecini etkileyen faktörleri açıklar.			1 0 1 0
<b>Coğrafya-1</b>			<b>10 4 3 40</b>
Jeolojik zamanların özelliklerini tektonik olaylarla ilişkilendirerek açıklar.			3 1 1 33
İç kuvvetleri; yer şekillerinin oluşum sürecine etkileri açısından açıklar.			6 2 2 33
Dünya nın tektonik oluşumunu açıklar.			1 1 0 100
<b>Felsefe</b>			<b>4 4 0 100</b>
Felsefi düşüncenin özelliklerini açıklar.			2 2 0 100
Felsefenin anlamını açıklar.			2 2 0 100
<b>Din Kül. ve Ahl. Bil.</b>			<b>4 4 0 100</b>
Allah'ın varlığı ve birliği konusunda akli ve nakli delilleri analiz eder.			1 1 0 100
İsim ve sıfatlarının yansımalarını Allah'tan tanımlar.			3 3 0 100
<b>TYT Matematik</b>			<b>30 13 5 43</b>
<b>Matematik-1</b>			<b>30 13 5 43</b>
Olayların gerçekleşme sayısını toplama ve çarpma yöntemlerini kullanarak hesaplar.			7 2 2 29
n çeşit nesne ile oluşturulabilecek r li dizilişlerin (permütasyonların) kaç farklı şekilde yapılabileceğini hesaplar.			7 4 1 57
n elemanlı bir kümenin r tane elemanın kaç farklı şekilde seçilebileceğini hesaplar.			12 5 2 42
Sınırlı sayıda tekrarlayan nesnelerin dizilişlerini (permütasyonlarını) açıklayarak problemler çözer.			4 2 0 50
<b>TYT Fen</b>			<b>30 14 9 47</b>
<b>Fizik</b>			<b>10 2 6 20</b>
Elektrik Akımı, Potansiyel Farkı ve Direnç			3 1 2 33
Kati bir iletkenin direncinin bağlı olduğu değişkenleri analiz eder.			1 0 1 0
Üreteçlerin seri ve paralel bağlanma gerekliliklerini açıklar.			4 1 1 25
Elektrik akımının oluşturabileceği tehlikelere karşı alınması gereken sağlık ve güvenlik önlemlerini açıklar.			1 0 1 0
Elektrik akımı, direnç ve potansiyel farkı kavramlarını açıklar.			1 0 1 0
<b>Kimya</b>			<b>10 4 1 40</b>
Kimyanın temel kanunlarını açıklar.			8 4 1 50
Mol Kavramı			2 0 0 0
<b>Biyoloji</b>			<b>10 8 2 80</b>
Canlılarda hücre bölünmesinin gerekliliğini açıklar.			1 0 1 0
Mitoz ve Eşeysiz Üreme			5 4 1 80
Hücre döngüsünün evrelerini bilir.			4 4 0 100

SINAV SONUÇ BELGESİ							
ORDU / ÜNYE / Ünye Anadolu Lisesi							
Öğrenci				Numara	Sınıf		
ZEYNEP TONKAL				251	10B		
Puan Türü	Puan	Genel Ort.	Dereceler				
			Snf	Kurum	İlçe	İl	Genel
TYT	▲ 183,273	165,370	15	98	98	98	377
Puanı Hesaplanan:			191	191	191	1353	
Katılımlar:			33	193	193	193	1435

Ders	Soru	Doğru	Yanlış	Net	Başarı %	Sınıf Ort.	Kurum Ort.	Genel Ort.
Türkçe	30	17	12	14,00	47	▲ 9,29	▲ 9,33	▲ 6,94
Tarih-1	12	3	6	1,50	13	▼ 2,40	▼ 3,28	▼ 2,62
Coğrafya-1	10	3	4	2,00	20	▲ 1,82	▼ 2,55	▲ 1,26
Felsefe	4	3	1	2,75	69	▲ 2,06	▲ 2,16	▲ 1,47
Din Kül. ve Ahl. Bil.	4	3	0	3,00	75	▲ 2,23	▲ 1,83	▲ 1,73
TYT Sosyal	30	12	11	9,25	31	▲ 8,52	▼ 9,81	▲ 7,08
Matematik-1	30	3	17	-1,25	-4	▼ 4,21	▼ 3,75	▼ 2,01
Fizik	10	3	7	1,25	13	▼ 1,34	▼ 1,27	▲ 0,59
Kimya	10	2	6	0,50	5	▼ 1,37	▼ 1,68	▼ 1,17
Biyoloji	10	5	5	3,75	38	▲ 3,73	▲ 3,28	▲ 2,37
TYT Fen	30	10	18	5,50	18	▼ 6,44	▼ 6,23	▲ 4,13
<b>Toplam:</b>	<b>120</b>	<b>42</b>	<b>58</b>	<b>27,50</b>	<b>23</b>	<b>▼ 27,74</b>	<b>▼ 28,62</b>	<b>▲ 19,80</b>

Soru No	1234567890123456789012345678901234567890
TYT Türkçe	deBE AECaDdBaeAaCbcCdBbAEEABC
Cevap Anahtarı	B ECBEEAECCEDEBDBADCABDCBBEAEABC
TYT Sosyal	ca d dAbeD AC ec BeeC bDBCBCA
Cevap Anahtarı	B DBEBCEAECEDBACECDDBACEDDDBCBCAE
TYT Matematik	ec b db eaaacbc DC aC d ed
Cevap Anahtarı	B BADBCACECEBCDEDBEDABDCCDCBBEBC
TYT Fen	DaeBcbdedD baBcb cCeBEDCBeabad
Cevap Anahtarı	B DEABBEBCEDEBECBCECABEDCBDEEBE

10.SINIF DENEME-1			
DERSLERE GÖRE BAŞARI ANALİZİ			S D Y B%
<b>TYT Türkçe</b>			<b>30 17 12 57</b>
<b>Türkçe</b>			<b>30 17 12 57</b>
*Dede Korkut Hikâyeleri"ni inceler ve genel özelliklerini kavrar.			2 0 2 0
Mesneviyi tanımlar ve genel özelliklerini kavrar.			4 3 1 75
Edebiyatın dinle ilişkisini belirler.			1 1 0 100
Türk edebiyatını dönemlere ayırır.			6 4 2 67
Hikâyeyi tanımlar ve hikâyenin unsurlarını belirler.			1 0 0 0
Halk hikâyesini tanımlar ve genel özelliklerini kavrar.			3 2 1 67
HİKÂYE			4 1 3 25
Noktalama işaretlerini yerinde kullanır.			4 3 1 75
Yazım kurallarına uyar.			5 3 2 60
<b>TYT Sosyal</b>			<b>30 12 11 40</b>
<b>Tarih-1</b>			<b>12 3 6 25</b>
Anadolu ya yapılan Türk güçlerinin sosyokültürel etkilerini analiz eder.			4 0 2 0
Anadolu daki ilk Türk siyasi teşekküllerinin birbirleriyle ve çevre devletlerle olan ilişkilerini uzlaşma ve çatışma bağlamında değerlendirir.			7 3 3 43
Türklerin Anadolu da devletleşme sürecini etkileyen faktörleri açıklar.			1 0 1 0
<b>Coğrafya-1</b>			<b>10 3 4 30</b>
Jeolojik zamanların özelliklerini tektonik olaylarla ilişkilendirerek açıklar.			3 1 0 33
İç kuvvetleri; yer şekillerinin oluşum sürecine etkileri açısından açıklar.			6 2 3 33
Dünya nın tektonik oluşumunu açıklar.			1 0 1 0
<b>Felsefe</b>			<b>4 3 1 75</b>
Felsefi düşüncenin özelliklerini açıklar.			2 1 1 50
Felsefenin anlamını açıklar.			2 2 0 100
<b>Din Kül. ve Ahl. Bil.</b>			<b>4 3 0 75</b>
Allah'ın varlığı ve birliği konusunda aklî ve naklî delilleri analiz eder.			1 1 0 100
İsim ve sıfatlarının yansımalarını Allah'ı tanıtır.			3 2 0 67
<b>TYT Matematik</b>			<b>30 3 17 10</b>
<b>Matematik-1</b>			<b>30 3 17 10</b>
Olayların gerçekleşme sayısını toplama ve çarpma yöntemlerini kullanarak hesaplar.			7 0 4 0
n çeşit nesne ile oluşturulabilecek r li dizilişlerin (permütasyonların) kaç farklı şekilde yapılabileceğini hesaplar.			7 0 3 0
n elemanlı bir kümenin r tane elemanın kaç farklı şekilde seçilebileceğini hesaplar.			12 2 8 17
Sınırlı sayıda tekrarlayan nesnelerin dizilişlerini (permütasyonlarını) açıklayarak problemler çözer.			4 1 2 25
<b>TYT Fen</b>			<b>30 10 18 33</b>
<b>Fizik</b>			<b>10 3 7 30</b>
Elektrik Akımı, Potansiyel Farkı ve Direnç			3 2 1 67
Kati bir iletkenin direncinin bağlı olduğu değişkenleri analiz eder.			1 0 1 0
Üreteçlerin seri ve paralel bağlanma gerekliliklerini açıklar.			4 0 4 0
Elektrik akımının oluşturabileceği tehnelere karşı alınması gereken sağlık ve güvenlik önlemlerini açıklar.			1 0 1 0
Elektrik akımı, direnç ve potansiyel farkı kavramlarını açıklar.			1 1 0 100
<b>Kimya</b>			<b>10 2 6 20</b>
Kimyanın temel kanunlarını açıklar.			8 2 4 25
Mol Kavramı			2 0 2 0
<b>Biyoloji</b>			<b>10 5 5 50</b>
Canlılarda hücre bölünmesinin gerekliliğini açıklar.			1 1 0 100
Mitoz ve Eşeysiz Üreme			5 2 3 40
Hücre döngüsünün evrelerini bilir.			4 2 2 50

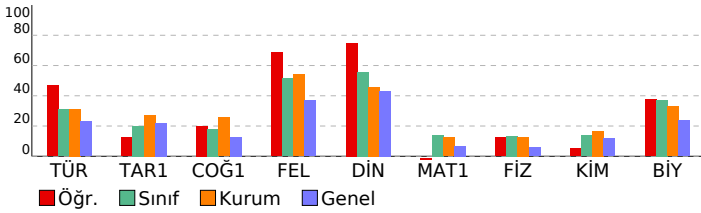

SINAV SONUÇ BELGESİ							
ORDU / ÜNYE / Ünye Anadolu Lisesi							
Öğrenci				Numara	Sınıf		
AHSEN SA RI				291	10C		
Puan Türü	Puan	Genel Ort.	Dereceler				
			Snf	Kurum	İlçe	İl	Genel
TYT	▲ 191,733	165,370	14	80	80	80	309
Puanı Hesaplanan:			191	191	191	1353	
Katılımlar:			36	193	193	193	1435

Ders	Soru	Doğru	Yanlış	Net	Başarı %	Sınıf Ort.	Kurum Ort.	Genel Ort.
Türkçe	30	14	13	10,75	36	▲ 9,19	▲ 9,33	▲ 6,94
Tarih-1	12	5	4	4,00	33	▲ 3,29	▲ 3,28	▲ 2,62
Coğrafya-1	10	2	6	0,50	5	▼ 2,90	▼ 2,55	▼ 1,26
Felsefe	4	1	3	0,25	6	▼ 2,01	▼ 2,16	▼ 1,47
Din Kül. ve Ahl. Bil.	4	2	2	1,50	38	▼ 2,24	▼ 1,83	▼ 1,73
TYT Sosyal	30	10	15	6,25	21	▼ 10,45	▼ 9,81	▼ 7,08
Matematik-1	30	6	9	3,75	13	▲ 3,39	◆ 3,75	▲ 2,01
Fizik	10	3	6	1,50	15	▼ 1,69	▲ 1,27	▲ 0,59
Kimya	10	4	5	2,75	28	▲ 2,24	▲ 1,68	▲ 1,17
Biyoloji	10	4	4	3,00	30	▼ 3,17	▼ 3,28	▲ 2,37
TYT Fen	30	11	15	7,25	24	▲ 7,10	▲ 6,23	▲ 4,13
<b>Toplam:</b>	<b>120</b>	<b>41</b>	<b>52</b>	<b>28,00</b>	<b>23</b>	<b>▼ 29,85</b>	<b>▼ 28,62</b>	<b>▲ 19,80</b>

Soru No	123456789012345678901234567890
TYT Türkçe	BE dEeCdDbaBcaCacBcBBEbcbaAea
Cevap Anahtarı	B ECBEAECCDEBDBADCABDCBBEAEAEABC
TYT Sosyal	DdaB EAE a baE e deAddaDddBCea
Cevap Anahtarı	B DBEBCEAECCDBACECCDBBACEDDDBCBCAE
TYT Matematik	e b c b C CaE ace cb B C
Cevap Anahtarı	B BADBCACECEBCDEDBEDABDCCDCBBEBC
TYT Fen	acdeBE edDAcacBaDcC eaa BDbEB
Cevap Anahtarı	B DEABBEBCEDEBECBCECABEDCBDEEBE

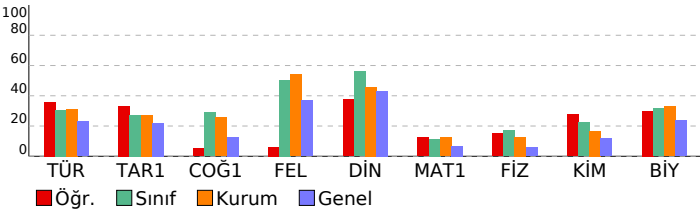

10.SINIF DENEME-1							
DERSLERE GÖRE BAŞARI ANALİZİ				S	D	Y	B%
<b>TYT Türkçe</b>				<b>30</b>	<b>14</b>	<b>13</b>	<b>47</b>
<b>Türkçe</b>				<b>30</b>	<b>14</b>	<b>13</b>	<b>47</b>
*Dede Korkut Hikâyeleri'ni inceler ve genel özelliklerini kavrar.				2	0	1	0
Mesneviyi tanımlar ve genel özelliklerini kavrar.				4	0	3	0
Edebiyatın dinle ilişkisini belirler.				1	1	0	100
Türk edebiyatını dönemlere ayırır.				6	5	1	83
Hikâyeyi tanımlar ve hikâyenin unsurlarını belirler.				1	0	0	0
Halk hikâyesini tanımlar ve genel özelliklerini kavrar.				3	2	1	67
HİKÂYE				4	3	1	75
Noktalama işaretlerini yerinde kullanır.				4	1	3	25
Yazım kurallarına uyar.				5	2	3	40
<b>TYT Sosyal</b>				<b>30</b>	<b>10</b>	<b>15</b>	<b>33</b>
<b>Tarih-1</b>				<b>12</b>	<b>5</b>	<b>4</b>	<b>42</b>
Anadolu ya yapılan Türk güçlerinin sosyokültürel etkilerini analiz eder.				4	2	1	50
Anadolu daki ilk Türk siyasi teşekküllerinin birbirleriyle ve çevre devletlerle olan ilişkilerini uzlaşma ve çatışma bağlamında değerlendirir.				7	2	3	29
Türklerin Anadolu da devletleşme sürecini etkileyen faktörleri açıklar.				1	1	0	100
<b>Coğrafya-1</b>				<b>10</b>	<b>2</b>	<b>6</b>	<b>20</b>
Jeolojik zamanların özelliklerini tektonik olaylarla ilişkilendirerek açıklar.				3	1	1	33
İç kuvvetleri; yer şekillerinin oluşum sürecine etkileri açısından açıklar.				6	1	4	17
Dünya nın tektonik oluşumunu açıklar.				1	0	1	0
<b>Felsefe</b>				<b>4</b>	<b>1</b>	<b>3</b>	<b>25</b>
Felsefi düşüncenin özelliklerini açıklar.				2	0	2	0
Felsefenin anlamını açıklar.				2	1	1	50
<b>Din Kül. ve Ahl. Bil.</b>				<b>4</b>	<b>2</b>	<b>2</b>	<b>50</b>
Allah'ın varlığı ve birliği konusunda akli ve nakli delilleri analiz eder.				1	1	0	100
İsim ve sıfatlarının yansımalarını Allah'ı tanıtır.				3	1	2	33
<b>TYT Matematik</b>				<b>30</b>	<b>6</b>	<b>9</b>	<b>20</b>
<b>Matematik-1</b>				<b>30</b>	<b>6</b>	<b>9</b>	<b>20</b>
Olayların gerçekleşme sayısını toplama ve çarpma yöntemlerini kullanarak hesaplar.				7	0	3	0
n çeşit nesne ile oluşturulabilecek r li dizilişlerin (permütasyonların) kaç farklı şekilde yapılabileceğini hesaplar.				7	2	2	29
n elemanlı bir kümenin r tane elemanın kaç farklı şekilde seçilebileceğini hesaplar.				12	3	3	25
Sınırlı sayıda tekrarlayan nesnelerin dizilişlerini (permütasyonlarını) açıklayarak problemler çözer.				4	1	1	25
<b>TYT Fen</b>				<b>30</b>	<b>11</b>	<b>15</b>	<b>37</b>
<b>Fizik</b>				<b>10</b>	<b>3</b>	<b>6</b>	<b>30</b>
Elektrik Akımı, Potansiyel Farkı ve Direnç				3	0	3	0
Kati bir iletkenin direncinin bağlı olduğu değişkenleri analiz eder.				1	0	1	0
Üreteçlerin seri ve paralel bağlanma gerekliliklerini açıklar.				4	1	2	25
Elektrik akımının oluşturabileceği tehlikelere karşı alınması gereken sağlık ve güvenlik önlemlerini açıklar.				1	1	0	100
Elektrik akımı, direnç ve potansiyel farkı kavramlarını açıklar.				1	1	0	100
<b>Kimya</b>				<b>10</b>	<b>4</b>	<b>5</b>	<b>40</b>
Kimyanın temel kanunlarını açıklar.				8	4	4	50
Mol Kavramı				2	0	1	0
<b>Biyoloji</b>				<b>10</b>	<b>4</b>	<b>4</b>	<b>40</b>
Canlılarda hücre bölünmesinin gerekliliğini açıklar.				1	0	1	0
Mitoz ve Eşeysiz Üreme				5	3	2	60
Hücre döngüsünün evrelerini bilir.				4	1	1	25

SINAV SONUÇ BELGESİ							
ORDU / ÜNYE / Ünye Anadolu Lisesi							
Öğrenci				Numara		Sınıf	
ALEYNA				396		10C	
Puan Türü	Puan	Genel Ort.	Dereceler				
			Snf	Kurum	İlçe	İl	Genel
TYT	▼ 158,748	165,370	23	141	141	141	679
Puanı Hesaplanan:			191	191	191	1353	
Katılımlar:			36	193	193	193	1435

Ders	Soru	Doğru	Yanlış	Net	Başarı %	Sınıf Ort.	Kurum Ort.	Genel Ort.
Türkçe	30	11	14	7,50	25	▼ 9,19	▼ 9,33	▲ 6,94
Tarih-1	12	4	6	2,50	21	▼ 3,29	▼ 3,28	▼ 2,62
Coğrafya-1	10	6	1	5,75	58	▲ 2,90	▲ 2,55	▲ 1,26
Felsefe	4	0	0	0,00	0	▼ 2,01	▼ 2,16	▼ 1,47
Din Kül. ve Ahl. Bil.	4	0	0	0,00	0	▼ 2,24	▼ 1,83	▼ 1,73
TYT Sosyal	30	10	7	8,25	28	▼ 10,45	▼ 9,81	▲ 7,08
Matematik-1	30	2	4	1,00	3	▼ 3,39	▼ 3,75	▼ 2,01
Fizik	10	2	7	0,25	3	▼ 1,69	▼ 1,27	▼ 0,59
Kimya	10	2	2	1,50	15	▼ 2,24	▼ 1,68	▲ 1,17
Biyoloji	10	1	2	0,50	5	▼ 3,17	▼ 3,28	▼ 2,37
TYT Fen	30	5	11	2,25	8	▼ 7,10	▼ 6,23	▼ 4,13
<b>Toplam:</b>	<b>120</b>	<b>28</b>	<b>36</b>	<b>19,00</b>	<b>16</b>	<b>▼ 29,85</b>	<b>▼ 28,62</b>	<b>▼ 19,80</b>

Soru No	123456789012345678901234567890
TYT Türkçe	BE CdDd EbAaaAbBcEbcebCeB dd
Cevap Anahtarı	A BEECCDEBEAEACADCADBBEAEBCBCEA
TYT Sosyal	dc aadCDEAb CDdC AC B
Cevap Anahtarı	A EBCDBECDEAABCDECBACDBEBDDCCBEA
TYT Matematik	c Bbb D e
Cevap Anahtarı	A DBBAECEBCACBEDCDEDCBABBDCBCBE
TYT Fen	e cadDdEaaDAea E dc
Cevap Anahtarı	A ABDEEDBEBCDAECAEBBCCBDEBEBEE

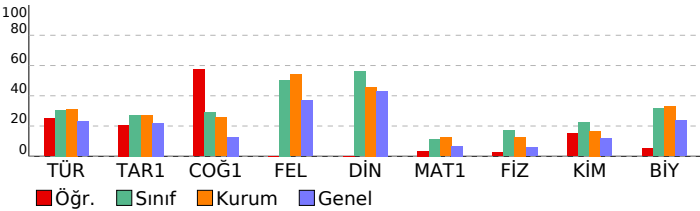

10.SINIF DENEME-1		S	D	Y	B%
<b>DERSLERE GÖRE BAŞARI ANALİZİ</b>					
<b>TYT Türkçe</b>					<b>30 11 14 37</b>
<b>Türkçe</b>					<b>30 11 14 37</b>
Edebiyatın dinle ilişkisini belirler.					1 1 0 100
Türk edebiyatını dönemlere ayırır.					6 3 3 50
"Dede Korkut Hikâyeleri"ni inceler ve genel özelliklerini kavrar.					2 0 1 0
Mesneviyi tanımlar ve genel özelliklerini kavrar.					4 2 1 50
Halk hikâyesini tanımlar ve genel özelliklerini kavrar.					3 1 1 33
Hikâyeyi tanımlar ve hikâyenin unsurlarını belirler.					1 0 0 0
HİKÂYE					4 2 2 50
Noktalama işaretlerini yerinde kullanır.					4 1 3 25
Yazım kurallarına uyar.					5 1 3 20
<b>TYT Sosyal</b>					<b>30 10 7 33</b>
<b>Tarih-1</b>					<b>12 4 6 33</b>
Anadolu ya yapılan Türk güçlerinin sosyokültürel etkilerini analiz eder.					4 0 3 0
Anadolu daki ilk Türk siyasi teşekküllerinin birbirleriyle ve çevre devletlerle olan ilişkilerini uzlaşma ve çatışma bağlamında değerlendirir.					7 3 3 43
Türklerin Anadolu da devletleşme sürecini etkileyen faktörleri açıklar.					1 1 0 100
<b>Coğrafya-1</b>					<b>10 6 1 60</b>
Jeolojik zamanların özelliklerini tektonik olaylarla ilişkilendirerek açıklar.					3 1 1 33
Dünya nın tektonik oluşumunu açıklar.					1 1 0 100
İç kuvvetleri; yer şekillerinin oluşum sürecine etkileri açısından açıklar.					6 4 0 67
<b>Felsefe</b>					<b>4 0 0 0</b>
Felsefenin anlamını açıklar.					2 0 0 0
Felsefi düşüncenin özelliklerini açıklar.					2 0 0 0
<b>Din Kül. ve Ahl. Bil.</b>					<b>4 0 0 0</b>
İsim ve sıfatlarının yansımalarıyla Allah'ı tanıır.					3 0 0 0
Allah'ın varlığı ve birliği konusunda akil ve nakli delilleri analiz eder.					1 0 0 0
<b>TYT Matematik</b>					<b>30 2 4 7</b>
<b>Matematik-1</b>					<b>30 2 4 7</b>
Olayların gerçekleşme sayısını toplama ve çarpma yöntemlerini kullanarak hesaplar.					7 0 1 0
n çeşit nesne ile oluşturulabilecek r li dizilişlerin (permütasyonların) kaç farklı şekilde yapılabileceğini hesaplar.					7 0 1 0
n elemanlı bir kümenin r tane elemanın kaç farklı şekilde seçilebileceğini hesaplar.					12 2 2 17
Sınırlı sayıda tekrarlayan nesnelerin dizilişlerini (permütasyonlarını) açıklayarak problemler çözer.					4 0 0 0
<b>TYT Fen</b>					<b>30 5 11 17</b>
<b>Fizik</b>					<b>10 2 7 20</b>
Kati bir iletkenin direncinin bağlı olduğu değişkenleri analiz eder.					1 0 1 0
Elektrik Akımı, Potansiyel Farkı ve Direnç					3 0 2 0
Üreteçlerin seri ve paralel bağlanma gerekliliklerini açıklar.					4 0 4 0
Elektrik akımı, direnç ve potansiyel farkı kavramlarını açıklar.					1 1 0 100
Elektrik akımının oluşturabileceği tehlikelere karşı alınması gereken sağlık ve güvenlik önlemlerini açıklar.					1 1 0 100
<b>Kimya</b>					<b>10 2 2 20</b>
Kimyanın temel kanunlarını açıklar.					8 2 2 25
Mol Kavramı					2 0 0 0
<b>Biyoloji</b>					<b>10 1 2 10</b>
Hücre döngüsünün evrelerini bilir.					4 0 2 0
Mitoz ve Eşeysiz Üreme					5 1 0 20
Canlılarda hücre bölünmesinin gerekliliğini açıklar.					1 0 0 0



SINAV SONUÇ BELGESİ								10.SINIF DENEME-1			
ORDU / ÜNYE / Ünye Anadolu Lisesi								DERSLERE GÖRE BAŞARI ANALİZİ			
Öğrenci				Numara		Sınıf		S D Y B%			
AYŞEGÜL KARA				302		10C		TYT Türkçe 30 17 12 57			
Puan Türü		Puan		Genel Ort.		Dereceler				TYT Sosyal 30 15 10 50	
TYT		▲ 212,425		165,370		Snf Kurum İlçe İl Genel		Tarih-1 12 4 6 2,50 21			
		Puanı Hesaplanan:		191		191		191		1353	
		Katılımlar:		36		193		193		193 1435	

Ders	Soru	Doğru	Yanlış	Net	Başarı %	Sınıf Ort.	Kurum Ort.	Genel Ort.
Türkçe	30	17	12	14,00	47	▲ 9,19	▲ 9,33	▲ 6,94
Tarih-1	12	4	6	2,50	21	▼ 3,29	▼ 3,28	▼ 2,62
Coğrafya-1	10	5	3	4,25	43	▲ 2,90	▲ 2,55	▲ 1,26
Felsefe	4	3	1	2,75	69	▲ 2,01	▲ 2,16	▲ 1,47
Din Kül. ve Ahl. Bil.	4	3	0	3,00	75	▲ 2,24	▲ 1,83	▲ 1,73
TYT Sosyal	30	15	10	12,50	42	▲ 10,45	▲ 9,81	▲ 7,08
Matematik-1	30	4	8	2,00	7	▼ 3,39	▼ 3,75	▼ 2,01
Fizik	10	3	6	1,50	15	▼ 1,69	▲ 1,27	▲ 0,59
Kimya	10	4	3	3,25	33	▲ 2,24	▲ 1,68	▲ 1,17
Biyoloji	10	5	5	3,75	38	▲ 3,17	▲ 3,28	▲ 2,37
TYT Fen	30	12	14	8,50	28	▲ 7,10	▲ 6,23	▲ 4,13
<b>Toplam:</b>	<b>120</b>	<b>48</b>	<b>44</b>	<b>37,00</b>	<b>31</b>	<b>▲ 29,85</b>	<b>▲ 28,62</b>	<b>▲ 19,80</b>

Soru No	123456789012345678901234567890
TYT Türkçe	a BEadECCDEBcBcaCbabCBBEbdEABe
Cevap Anahtarı	B ECBEEAECCDEBDBADCBDBEEAEABC
TYT Sosyal	Dadc EAdeD bCEC BcbCaDDBaBCA
Cevap Anahtarı	B DBEBCEAECEDBACECCDBBACEDDDBCBCAE
TYT Matematik	A C bad Bbad a D a
Cevap Anahtarı	B BADBCACECEBCDEDEBDBADCCDCBBEBC
TYT Fen	abeBB dddDAcEcB c C ecDCBeEcBd
Cevap Anahtarı	B DEABBEBCEDEBECDECBEDCBDEEBE

DERSLERE GÖRE BAŞARI ANALİZİ				S	D	Y	B%
TYT Türkçe				30	17	12	57
Türkçe				30	17	12	57
*Dede Korkut Hikâyeleri"ni inceler ve genel özelliklerini kavrar.				2	0	2	0
Mesneviyi tanımlar ve genel özelliklerini kavrar.				4	0	3	0
Edebiyatın dinle ilişkisini belirler.				1	1	0	100
Türk edebiyatının dönemlere ayırır.				6	5	1	83
Hikâyeyi tanımlar ve hikâyenin unsurlarını belirler.				1	0	1	0
Halk hikâyesini tanımlar ve genel özelliklerini kavrar.				3	3	0	100
HİKÂYE				4	3	1	75
Noktalama işaretlerini yerinde kullanır.				4	2	2	50
Yazım kurallarına uyar.				5	3	2	60
TYT Sosyal				30	15	10	50
Tarih-1				12	4	6	33
Anadolu ya yapılan Türk güçlerinin sosyokültürel etkilerini analiz eder.				4	1	2	25
Anadolu daki ilk Türk siyasi teşekküllerinin birbirleriyle ve çevre devletlerle olan ilişkilerini uzlaşma ve çatışma bağlamında değerlendirir.				7	2	4	29
Türklerin Anadolu da devletleşme sürecini etkileyen faktörleri açıklar.				1	1	0	100
Coğrafya-1				10	5	3	50
Jeolojik zamanların özelliklerini tektonik olaylarla ilişkilendirerek açıklar.				3	2	0	67
İç kuvvetleri; yer şekillerinin oluşum sürecine etkileri açısından açıklar.				6	3	3	50
Dünya nın tektonik oluşumunu açıklar.				1	0	0	0
Felsefe				4	3	1	75
Felsefi düşüncenin özelliklerini açıklar.				2	1	1	50
Felsefenin anlamını açıklar.				2	2	0	100
Din Kül. ve Ahl. Bil.				4	3	0	75
Allah'ın varlığı ve birliği konusunda aklî ve naklî delilleri analiz eder.				1	1	0	100
İsim ve sıfatlarının yansımalarını Allah'ı tanıtır.				3	2	0	75
TYT Matematik				30	4	8	13
Matematik-1				30	4	8	13
Olayların gerçekleşme sayısını toplama ve çarpma yöntemlerini kullanarak hesaplar.				7	2	0	29
n çeşit nesne ile oluşturulabilecek r li dizilişlerin (permütasyonların) kaç farklı şekilde yapılabileceğini hesaplar.				7	2	3	29
n elemanlı bir kümenin r tane elemanın kaç farklı şekilde seçilebileceğini hesaplar.				12	0	4	0
Sınırlı sayıda tekrarlayan nesnelerin dizilişlerini (permütasyonlarını) açıklayarak problemler çözer.				4	0	1	0
TYT Fen				30	12	14	40
Fizik				10	3	6	30
Elektrik Akımı, Potansiyel Farkı ve Direnç				3	1	2	33
Kati bir iletkenin direncinin bağlı olduğu değişkenleri analiz eder.				1	0	1	0
Üreteçlerin seri ve paralel bağlanma gerekliliklerini açıklar.				4	1	3	25
Elektrik akımının oluşturabileceği tehlikelere karşı alınması gereken sağlık ve güvenlik önlemlerini açıklar.				1	0	0	0
Elektrik akımı, direnç ve potansiyel farkı kavramlarını açıklar.				1	1	0	100
Kimya				10	4	3	40
Kimyanın temel kanunlarını açıklar.				8	3	3	38
Mol Kavramı				2	1	0	50
Biyoloji				10	5	5	50
Canlılarda hücre bölünmesinin gerekliliğini açıklar.				1	0	1	0
Mitoz ve Eşeysiz Üreme				5	3	2	60
Hücre döngüsünün evrelerini bilir.				4	2	2	50

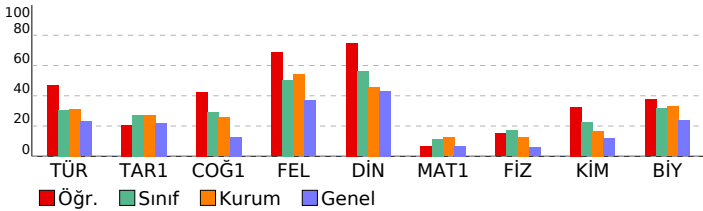

SINAV SONUÇ BELGESİ								10.SINIF DENEME-1			
ORDU / ÜNYE / Ünye Anadolu Lisesi								DERSLERE GÖRE BAŞARI ANALİZİ			
Öğrenci				Numara		Sınıf		S D Y B%			
AYŞENAZ KILIÇARSLAN				295		10C		TYT Türkçe 30 13 12 43			
Puan Türü		Puan	Genel Ort.	Dereceler				TYT Sosyal 30 12 9 40			
TYT		▲ 173,458	165,370	Snf	Kurum	İlçe	İl	Tarih-1 12 2 5 0,75 6			
		Puanı Hesaplanan:		191	191	191	191	Coğrafya-1 10 4 2 3,50 35			
		Katılımlar:		36	193	193	193	Felsefe 4 3 1 2,75 69			
								Din Kül. ve Ahl. Bil. 4 3 1 2,75 69			
								TYT Sosyal 30 12 9 9,75 33			
								Matematik-1 30 2 4 1,00 3			
								Fizik 10 1 6 -0,50 -5			
								Kimya 10 1 2 0,50 5			
								Biyoloji 10 4 5 2,75 28			
								TYT Fen 30 6 13 2,75 9			
								Toplam: 120 33 38 23,50 20			

Ders	Soru	Doğru	Yanlış	Net	Başarı %	Sınıf Ort.	Kurum Ort.	Genel Ort.
Türkçe	30	13	12	10,00	33	▲ 9,19	▲ 9,33	▲ 6,94
Tarih-1	12	2	5	0,75	6	▼ 3,29	▼ 3,28	▼ 2,62
Coğrafya-1	10	4	2	3,50	35	▲ 2,90	▲ 2,55	▲ 1,26
Felsefe	4	3	1	2,75	69	▲ 2,01	▲ 2,16	▲ 1,47
Din Kül. ve Ahl. Bil.	4	3	1	2,75	69	▲ 2,24	▲ 1,83	▲ 1,73
TYT Sosyal	30	12	9	9,75	33	▼ 10,45	▼ 9,81	▲ 7,08
Matematik-1	30	2	4	1,00	3	▼ 3,39	▼ 3,75	▼ 2,01
Fizik	10	1	6	-0,50	-5	▼ 1,69	▼ 1,27	▼ 0,59
Kimya	10	1	2	0,50	5	▼ 2,24	▼ 1,68	▼ 1,17
Biyoloji	10	4	5	2,75	28	▼ 3,17	▼ 3,28	▲ 2,37
TYT Fen	30	6	13	2,75	9	▼ 7,10	▼ 6,23	▼ 4,13
Toplam:	120	33	38	23,50	20	▼ 29,85	▼ 28,62	▲ 19,80

Soru No	123456789012345678901234567890
---------	--------------------------------

TYT Türkçe	bacE ECCdBa Aa ABbeB dAccAeC
Cevap Anahtarı	B ECBEEAECCDEBDBADCABDCBBEAEABC

TYT Sosyal	Dd e ea aB ECD B b abDBCBCab
Cevap Anahtarı	B DBEBCEAECD BACECCDBBACEDDCBCAE

TYT Matematik	c d B B b b
Cevap Anahtarı	B BADBCACECEBCDEDBEDABDCCDCBBEBC

TYT Fen	ace cb dDA de ecDeBeE cE
Cevap Anahtarı	B DEABBEBCEDEBECDECBEDCBDEEBE

DERSLERE GÖRE BAŞARI ANALİZİ				S	D	Y	B%
TYT Türkçe				30	13	12	43
Türkçe				30	13	12	43
*Dede Korkut Hikâyeleri'ni inceler ve genel özelliklerini kavrar.				2	0	2	0
Mesneviyi tanımlar ve genel özelliklerini kavrar.				4	2	1	50
Edebiyatın dinle ilişkisini belirler.				1	0	1	0
Türk edebiyatını dönemlere ayırır.				6	5	0	83
Hikâyeyi tanımlar ve hikâyenin unsurlarını belirler.				1	0	0	0
Halk hikâyesini tanımlar ve genel özelliklerini kavrar.				3	2	1	67
HİKÂYE				4	0	2	0
Noktalama işaretlerini yerinde kullanır.				4	2	2	50
Yazım kurallarına uyar.				5	2	3	40
TYT Sosyal				30	12	9	40
Tarih-1				12	2	5	17
Anadolu ya yapılan Türk güçlerinin sosyokültürel etkilerini analiz eder.				4	1	1	25
Anadolu daki ilk Türk siyasi teşekküllerinin birbirleriyle ve çevre devletlerle olan ilişkilerini uzlaşma ve çatışma bağlamında değerlendirir.				7	1	4	14
Türklerin Anadolu da devletleşme sürecini etkileyen faktörleri açıklar.				1	0	0	0
Coğrafya-1				10	4	2	40
Jeolojik zamanların özelliklerini tektonik olaylarla ilişkilendirerek açıklar.				3	1	0	33
İç kuvvetleri; yer şekillerinin oluşum sürecine etkileri açısından açıklar.				6	2	2	33
Dünya nın tektonik oluşumunu açıklar.				1	1	0	100
Felsefe				4	3	1	75
Felsefi düşüncenin özelliklerini açıklar.				2	1	1	50
Felsefenin anlamını açıklar.				2	2	0	100
Din Kül. ve Ahl. Bil.				4	3	1	75
Allah'ın varlığı ve birliği konusunda aklî ve naklî delilleri analiz eder.				1	1	0	100
İsim ve sıfatlarının yansımalarını Allah'ı tanıtır.				3	2	1	67
TYT Matematik				30	2	4	7
Matematik-1				30	2	4	7
Olayların gerçekleşme sayısını toplama ve çarpma yöntemlerini kullanarak hesaplar.				7	0	2	0
n çeşit nesne ile oluşturulabilecek r li dizilişlerin (permütasyonların) kaç farklı şekilde yapılabileceğini hesaplar.				7	1	0	14
n elemanlı bir kümenin r tane elemanın kaç farklı şekilde seçilebileceğini hesaplar.				12	1	2	8
Sınırlı sayıda tekrarlayan nesnelerin dizilişlerini (permütasyonlarını) açıklayarak problemler çözer.				4	0	0	0
TYT Fen				30	6	13	20
Fizik				10	1	6	10
Elektrik Akımı, Potansiyel Farkı ve Direnç				3	0	2	0
Kati bir iletkenin direncinin bağlı olduğu değişkenleri analiz eder.				1	0	1	0
Üreteçlerin seri ve paralel bağlanma gerekliliklerini açıklar.				4	0	2	0
Elektrik akımının oluşturabileceği tehlikelere karşı alınması gereken sağlık ve güvenlik önlemlerini açıklar.				1	0	1	0
Elektrik akımı, direnç ve potansiyel farkı kavramlarını açıklar.				1	1	0	100
Kimya				10	1	2	10
Kimyanın temel kanunlarını açıklar.				8	1	2	13
Mol Kavramı				2	0	0	0
Biyoloji				10	4	5	40
Canlılarda hücre bölünmesinin gerekliliğini açıklar.				1	0	1	0
Mitoz ve Eşeysiz Üreme				5	2	3	40
Hücre döngüsünün evrelerini bilir.				4	2	1	50

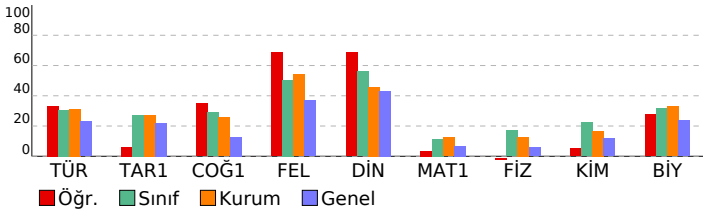

SINAV SONUÇ BELGESİ							
ORDU / ÜNYE / Ünye Anadolu Lisesi							
Öğrenci				Numara		Sınıf	
BERAT ABAY				324		10C	
Puan Türü	Puan	Genel Ort.	Dereceler				
			Snf	Kurum	İlçe	İl	Genel
TYT	▲ 266,520	165,370	5	15	15	15	29
Puanı Hesaplanan:			191	191	191	191	1353
Katılımlar:			36	193	193	193	1435

Ders	Soru	Doğru	Yanlış	Net	Başarı %	Sınıf Ort.	Kurum Ort.	Genel Ort.
Türkçe	30	20	7	18,25	61	▲ 9,19	▲ 9,33	▲ 6,94
Tarih-1	12	6	4	5,00	42	▲ 3,29	▲ 3,28	▲ 2,62
Coğrafya-1	10	2	4	1,00	10	▼ 2,90	▼ 2,55	▼ 1,26
Felsefe	4	4	0	4,00	100	▲ 2,01	▲ 2,16	▲ 1,47
Din Kül. ve Ahl. Bil.	4	3	0	3,00	75	▲ 2,24	▲ 1,83	▲ 1,73
TYT Sosyal	30	15	8	13,00	43	▲ 10,45	▲ 9,81	▲ 7,08
Matematik-1	30	10	6	8,50	28	▲ 3,39	▲ 3,75	▲ 2,01
Fizik	10	4	2	3,50	35	▲ 1,69	▲ 1,27	▲ 0,59
Kimya	10	6	2	5,50	55	▲ 2,24	▲ 1,68	▲ 1,17
Biyoloji	10	2	5	0,75	8	▼ 3,17	▼ 3,28	▼ 2,37
TYT Fen	30	12	9	9,75	33	▲ 7,10	▲ 6,23	▲ 4,13
<b>Toplam:</b>	<b>120</b>	<b>57</b>	<b>30</b>	<b>49,50</b>	<b>41</b>	<b>▲ 29,85</b>	<b>▲ 28,62</b>	<b>▲ 19,80</b>

Soru No	123456789012345678901234567890
TYT Türkçe	b BE dECCDEbCBADCA DCaebAEbABC
Cevap Anahtarı	B ECBEEAECCDEBDBADCBCBBEAEAEABC
TYT Sosyal	DeEcCdAEb B a BeBcAdDBCBBCA
Cevap Anahtarı	B DBEBCEAECCDBACECCDBBACEDDDBCBCAE
TYT Matematik	aAeBC b BCc eB BD C C e
Cevap Anahtarı	B BADBCACECEBCDEDBEDABDCCDCBBEBC
TYT Fen	bE BBb DADdB DEC eCae Eea
Cevap Anahtarı	B DEABBEBCEDEBECBCECABEDCBDEEBE

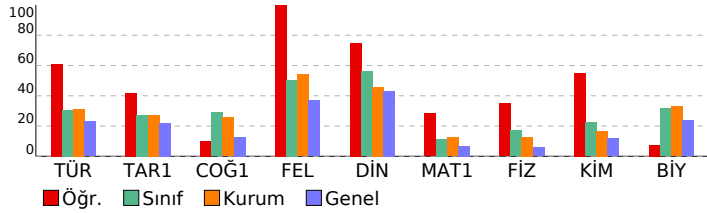

10.SINIF DENEME-1			
DERSLERE GÖRE BAŞARI ANALİZİ			
	S	D	Y B%
<b>TYT Türkçe</b>	<b>30</b>	<b>20</b>	<b>7 67</b>
Türkçe	30	20	7 67
*Dede Korkut Hikâyeleri"ni inceler ve genel özelliklerini kavrar.	2	0	2 0
Mesneviyi tanımlar ve genel özelliklerini kavrar.	4	2	1 50
Edebiyatın dinle ilişkisini belirler.	1	1	0 100
Türk edebiyatının dönemlere ayırır.	6	6	0 100
Hikâyeyi tanımlar ve hikâyenin unsurlarını belirler.	1	0	0 0
Halk hikâyesini tanımlar ve genel özelliklerini kavrar.	3	3	0 100
HİKÂYE	4	2	2 50
Noktalama işaretlerini yerinde kullanır.	4	3	0 75
Yazım kurallarına uyar.	5	3	2 60
<b>TYT Sosyal</b>	<b>30</b>	<b>15</b>	<b>8 50</b>
Tarih-1	12	6	4 50
Anadolu ya yapılan Türk güçlerinin sosyokültürel etkilerini analiz eder.	4	3	1 75
Anadolu daki ilk Türk siyasi teşekküllerinin birbirleriyle ve çevre devletlerle olan ilişkilerini uzlaşma ve çatışma bağlamında değerlendirir.	7	3	2 43
Türklerin Anadolu da devletleşme sürecini etkileyen faktörleri açıklar.	1	0	1 0
<b>Coğrafya-1</b>	<b>10</b>	<b>2</b>	<b>4 20</b>
Jeolojik zamanların özelliklerini tektonik olaylarla ilişkilendirerek açıklar.	3	0	1 0
İç kuvvetleri; yer şekillerinin oluşum sürecine etkileri açısından açıklar.	6	2	3 33
Dünya nın tektonik oluşumunu açıklar.	1	0	0 0
<b>Felsefe</b>	<b>4</b>	<b>4</b>	<b>0 100</b>
Felsefi düşüncenin özelliklerini açıklar.	2	2	0 100
Felsefenin anlamını açıklar.	2	2	0 100
<b>Din Kül. ve Ahl. Bil.</b>	<b>4</b>	<b>3</b>	<b>0 75</b>
Allah'ın varlığı ve birliği konusunda akli ve nakli delilleri analiz eder.	1	1	0 100
İsim ve sıfatlarının yansımalarını Allah'tan tanır.	3	2	0 67
<b>TYT Matematik</b>	<b>30</b>	<b>10</b>	<b>6 33</b>
Matematik-1	30	10	6 33
Olayların gerçekleşme sayısını toplama ve çarpma yöntemlerini kullanarak hesaplar.	7	3	2 43
n çeşit nesne ile oluşturulabilecek r li dizilişlerin (permütasyonların) kaç farklı şekilde yapılabileceğini hesaplar.	7	3	1 43
n elemanlı bir kümenin r tane elemanın kaç farklı şekilde seçilebileceğini hesaplar.	12	3	2 25
Sınırlı sayıda tekrarlayan nesnelerin dizilişlerini (permütasyonlarını) açıklayarak problemler çözer.	4	1	1 25
<b>TYT Fen</b>	<b>30</b>	<b>12</b>	<b>9 40</b>
Fizik	10	4	2 40
Elektrik Akımı, Potansiyel Farkı ve Direnç	3	2	1 67
Katı bir iletkenin direncinin bağlı olduğu değişkenleri analiz eder.	1	0	0 0
Üreteçlerin seri ve paralel bağlanma gerekliliklerini açıklar.	4	1	0 25
Elektrik akımının oluşturabileceği tehnelere karşı alınması gereken sağlık ve güvenlik önlemlerini açıklar.	1	0	1 0
Elektrik akımı, direnç ve potansiyel farkı kavramlarını açıklar.	1	1	0 100
<b>Kimya</b>	<b>10</b>	<b>6</b>	<b>2 60</b>
Kimyanın temel kanunlarını açıklar.	8	6	1 75
Mol Kavramı	2	0	1 0
<b>Biyoloji</b>	<b>10</b>	<b>2</b>	<b>5 20</b>
Canlılarda hücre bölünmesinin gerekliliğini açıklar.	1	0	0 0
Mitoz ve Eşeysiz Üreme	5	0	3 0
Hücre döngüsünün evrelerini bilir.	4	2	2 50

SINAV SONUÇ BELGESİ								10.SINIF DENEME-1				
ORDU / ÜNYE / Ünye Anadolu Lisesi								DERSLERE GÖRE BAŞARI ANALİZİ				
Öğrenci		Numara		Sınıf				S D Y B%				
BETÜL GÜLER		316		10C				TYT Türkçe 30 17 11 57				
Puan Türü	Puan	Genel Ort.	Dereceler					Genel	Türkçe			
			Snf	Kurum	İlçe	İl	Genel		*Dede Korkut Hikâyeleri"ni inceler ve genel özelliklerini kavrar. 2 1 1 50			
TYT	236,405	165,370	7	34	34	34	98	Mesneviyi tanımlar ve genel özelliklerini kavrar. 4 1 1 25				
			Puani Hesaplanan:		191	191	191	1353	Edebiyatın dinle ilişkisini belirler. 1 1 0 100			
Katılımlar:			36	193	193	193	1435	Türk edebiyatını dönemlere ayırır. 6 5 1 83				

Ders	Soru	Doğru	Yanlış	Net	Başarı %	Sınıf Ort.	Kurum Ort.	Genel Ort.
Türkçe	30	17	11	14,25	48	▲ 9,19	▲ 9,33	▲ 6,94
Tarih-1	12	5	5	3,75	31	▲ 3,29	▲ 3,28	▲ 2,62
Coğrafya-1	10	2	5	0,75	8	▼ 2,90	▼ 2,55	▼ 1,26
Felsefe	4	3	1	2,75	69	▲ 2,01	▲ 2,16	▲ 1,47
Din Kül. ve Ahl. Bil.	4	3	0	3,00	75	▲ 2,24	▲ 1,83	▲ 1,73
TYT Sosyal	30	13	11	10,25	34	▼ 10,45	▲ 9,81	▲ 7,08
Matematik-1	30	10	8	8,00	27	▲ 3,39	▲ 3,75	▲ 2,01
Fizik	10	2	6	0,50	5	▼ 1,69	▼ 1,27	▼ 0,59
Kimya	10	4	2	3,50	35	▲ 2,24	▲ 1,68	▲ 1,17
Biyoloji	10	4	3	3,25	33	▲ 3,17	▼ 3,28	▲ 2,37
TYT Fen	30	10	11	7,25	24	▲ 7,10	▲ 6,23	▲ 4,13
<b>Toplam:</b>	<b>120</b>	<b>50</b>	<b>41</b>	<b>39,75</b>	<b>33</b>	<b>▲ 29,85</b>	<b>▲ 28,62</b>	<b>▲ 19,80</b>

Soru No	123456789012345678901234567890
TYT Türkçe	EbBEE ECCcdBcBADcBeeCaBE EdeBe
Cevap Anahtarı	B ECBEEAECCDEBDBADCABDCBBEAEAEABC
TYT Sosyal	DeaB EAaeb A d a aeAaEbdBcBC E
Cevap Anahtarı	B DBEBCEAECDDBACECDDBACEDDDBCBCAE
TYT Matematik	B bBc b a BCD cBa aCeC E d
Cevap Anahtarı	B BADBCACECEBCDEDBEDABDCCDCBBEBC
TYT Fen	abdeBa bDAe dB D C cD BeEE d
Cevap Anahtarı	B DEABBEBCEDADEBBCEDECBEDCBDEEBE

DERSLERE GÖRE BAŞARI ANALİZİ				S	D	Y	B%
TYT Türkçe				30	17	11	57
Türkçe				30	17	11	57
*Dede Korkut Hikâyeleri"ni inceler ve genel özelliklerini kavrar.				2	1	1	50
Mesneviyi tanımlar ve genel özelliklerini kavrar.				4	1	1	25
Edebiyatın dinle ilişkisini belirler.				1	1	0	100
Türk edebiyatını dönemlere ayırır.				6	5	1	83
Hikâyeyi tanımlar ve hikâyenin unsurlarını belirler.				1	1	0	100
Halk hikâyesini tanımlar ve genel özelliklerini kavrar.				3	1	2	33
HİKÂYE				4	4	0	100
Noktalama işaretlerini yerinde kullanır.				4	2	2	50
Yazım kurallarına uyar.				5	1	4	20
TYT Sosyal				30	13	11	43
Tarih-1				12	5	5	42
Anadolu ya yapılan Türk güçlerinin sosyokültürel etkilerini analiz eder.				4	2	1	50
Anadolu daki ilk Türk siyasi teşekküllerinin birbirleriyle ve çevre devletlerle olan ilişkilerini uzlaşma ve çatışma bağlamında değerlendirir.				7	2	4	29
Türklerin Anadolu da devletleşme sürecini etkileyen faktörleri açıklar.				1	1	0	100
Coğrafya-1				10	2	5	20
Jeolojik zamanların özelliklerini tektonik olaylarla ilişkilendirerek açıklar.				3	0	1	0
İç kuvvetleri; yer şekillerinin oluşum sürecine etkileri açısından açıklar.				6	2	3	33
Dünya nın tektonik oluşumunu açıklar.				1	0	1	0
Felsefe				4	3	1	75
Felsefi düşüncenin özelliklerini açıklar.				2	1	1	50
Felsefenin anlamını açıklar.				2	2	0	100
Din Kül. ve Ahl. Bil.				4	3	0	75
Allah'ın varlığı ve birliği konusunda akli ve nakli delilleri analiz eder.				1	1	0	100
İsim ve sıfatlarının yansımalarıyla Allah'ı tanıır.				3	2	0	67
TYT Matematik				30	10	8	33
Matematik-1				30	10	8	33
Olayların gerçekleşme sayısını toplama ve çarpma yöntemlerini kullanarak hesaplar.				7	3	2	43
n çeşit nesne ile oluşturulabilecek r li dizilişlerin (permütasyonların) kaç farklı şekilde yapılabileceğini hesaplar.				7	3	2	43
n elemanlı bir kümenin r tane elemanın kaç farklı şekilde seçilebileceğini hesaplar.				12	2	4	17
Sınırlı sayıda tekrarlayan nesnelerin dizilişlerini (permütasyonlarını) açıklayarak problemler çözer.				4	2	0	50
TYT Fen				30	10	11	33
Fizik				10	2	6	20
Elektrik Akımı, Potansiyel Farkı ve Direnç				3	0	3	0
Kati bir iletkenin direncinin bağlı olduğu değişkenleri analiz eder.				1	0	1	0
Üreteçlerin seri ve paralel bağlanma gerekliliklerini açıklar.				4	1	1	25
Elektrik akımının oluşturabileceği tehlikelere karşı alınması gereken sağlık ve güvenlik önlemlerini açıklar.				1	0	1	0
Elektrik akımı, direnç ve potansiyel farkı kavramlarını açıklar.				1	1	0	100
Kimya				10	4	2	40
Kimyanın temel kanunlarını açıklar.				8	4	2	50
Mol Kavramı				2	0	0	0
Biyoloji				10	4	3	40
Canlılarda hücre bölünmesinin gerekliliğini açıklar.				1	0	0	0
Mitoz ve Eşeysiz Üreme				5	2	3	40
Hücre döngüsünün evrelerini bilir.				4	2	0	50

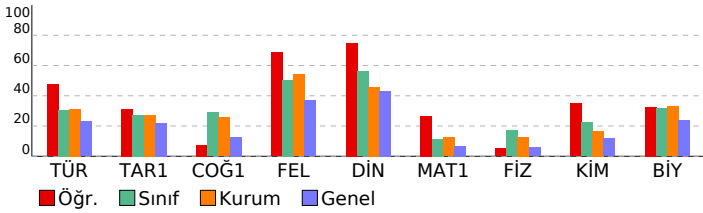

SINAV SONUÇ BELGESİ							
ORDU / ÜNYE / Ünye Anadolu Lisesi							
Öğrenci				Numara	Sınıf		
BUSE SİLA KOYUN				303	10C		
Puan Türü	Puan	Genel Ort.	Dereceler				
			Snf	Kurum	İlçe	İl	Genel
TYT	▼ 145,485	165,370	29	159	159	159	851
Puanı Hesaplanan:			191	191	191	1353	
Katılımlar:			36	193	193	193	1435

Ders	Soru	Doğru	Yanlış	Net	Başarı %	Sınıf Ort.	Kurum Ort.	Genel Ort.
Türkçe	30	8	17	3,75	13	▼ 9,19	▼ 9,33	▼ 6,94
Tarih-1	12	3	0	3,00	25	▼ 3,29	▼ 3,28	▲ 2,62
Coğrafya-1	10	0	1	-0,25	-3	▼ 2,90	▼ 2,55	▼ 1,26
Felsefe	4	2	2	1,50	38	▼ 2,01	▼ 2,16	▲ 1,47
Din Kül. ve Ahl. Bil.	4	2	1	1,75	44	▼ 2,24	▼ 1,83	▲ 1,73
TYT Sosyal	30	7	4	6,00	20	▼ 10,45	▼ 9,81	▼ 7,08
Matematik-1	30	5	9	2,75	9	▼ 3,39	▼ 3,75	▲ 2,01
Fizik	10	2	8	0,00	0	▼ 1,69	▼ 1,27	▼ 0,59
Kimya	10	0	2	-0,50	-5	▼ 2,24	▼ 1,68	▼ 1,17
Biyoloji	10	3	4	2,00	20	▼ 3,17	▼ 3,28	▼ 2,37
TYT Fen	30	5	14	1,50	5	▼ 7,10	▼ 6,23	▼ 4,13
<b>Toplam:</b>	<b>120</b>	<b>25</b>	<b>44</b>	<b>14,00</b>	<b>12</b>	<b>▼ 29,85</b>	<b>▼ 28,62</b>	<b>▼ 19,80</b>

Soru No	123456789012345678901234567890
TYT Türkçe	cdcE bCCcdBaeADCbebeadc Eb e
Cevap Anahtarı	B ECBEEAECCDEBDBADCABDCBEEAEABC
TYT Sosyal	D B D d bDBadCA
Cevap Anahtarı	B DBEBCEAECEBACECCDDBBACEDDDBCAE
TYT Matematik	d acC BC c adce e B E
Cevap Anahtarı	B BADBCACECEBCDEDBEDABDCCDCBBEBC
TYT Fen	DEeaabedca ec a aBDEdc
Cevap Anahtarı	B DEABBEBCEDEBECBDECBDEEBE

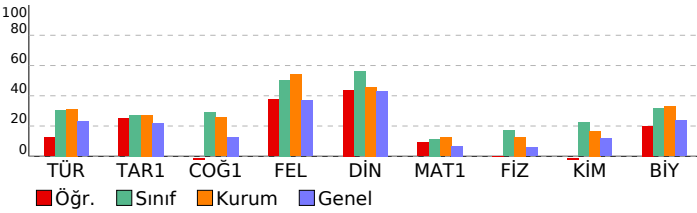

10.SINIF DENEME-1			
DERSLERE GÖRE BAŞARI ANALİZİ			S D Y B%
<b>TYT Türkçe</b>			<b>30 8 17 27</b>
<b>Türkçe</b>			<b>30 8 17 27</b>
*Dede Korkut Hikâyeleri'ni inceler ve genel özelliklerini kavrar.			2 0 2 0
Mesneviyi tanımlar ve genel özelliklerini kavrar.			4 1 1 25
Edebiyatın dinle ilişkisini belirler.			1 0 1 0
Türk edebiyatını dönemlere ayırır.			6 4 2 67
Hikâyeyi tanımlar ve hikâyenin unsurlarını belirler.			1 0 0 0
Halk hikâyesini tanımlar ve genel özelliklerini kavrar.			3 1 2 33
HİKÂYE			4 1 3 25
Noktalama işaretlerini yerinde kullanır.			4 1 2 25
Yazım kurallarına uyar.			5 0 4 0
<b>TYT Sosyal</b>			<b>30 7 4 23</b>
<b>Tarih-1</b>			<b>12 3 0 25</b>
Anadolu ya yapılan Türk güçlerinin sosyokültürel etkilerini analiz eder.			4 2 0 50
Anadolu daki ilk Türk siyasi teşekküllerinin birbirleriyle ve çevre devletlerle olan ilişkilerini uzlaşma ve çatışma bağlamında değerlendirir.			7 1 0 14
Türklerin Anadolu da devletleşme sürecine etkileyen faktörleri açıklar.			1 0 0 0
<b>Coğrafya-1</b>			<b>10 0 1 0</b>
Jeolojik zamanların özelliklerini tektonik olaylarla ilişkilendirerek açıklar.			3 0 1 0
İç kuvvetleri; yer şekillerinin oluşum sürecine etkileri açısından açıklar.			6 0 0 0
Dünya nın tektonik oluşumunu açıklar.			1 0 0 0
<b>Felsefe</b>			<b>4 2 2 50</b>
Felsefi düşüncenin özelliklerini açıklar.			2 0 2 0
Felsefenin anlamını açıklar.			2 2 0 100
<b>Din Kül. ve Ahl. Bil.</b>			<b>4 2 1 50</b>
Allah'ın varlığı ve birliği konusunda aklî ve naklî delilleri analiz eder.			1 0 1 0
İsim ve sıfatlarının yansımalarını Allah'ı tanıtır.			3 2 0 67
<b>TYT Matematik</b>			<b>30 5 9 17</b>
<b>Matematik-1</b>			<b>30 5 9 17</b>
Olayların gerçekleşme sayısını toplama ve çarpma yöntemlerini kullanarak hesaplar.			7 0 2 0
n çeşit nesne ile oluşturulabilecek r li dizilişlerin (permütasyonların) kaç farklı şekilde yapılabileceğini hesaplar.			7 2 4 29
n elemanlı bir kümenin r tane elemanın kaç farklı şekilde seçilebileceğini hesaplar.			12 2 2 17
Sınırlı sayıda tekrarlayan nesnelerin dizilişlerini (permütasyonlarını) açıklayarak problemler çözer.			4 1 1 25
<b>TYT Fen</b>			<b>30 5 14 17</b>
<b>Fizik</b>			<b>10 2 8 20</b>
Elektrik Akımı, Potansiyel Farkı ve Direnç			3 2 1 67
Kati bir iletkenin direncinin bağlı olduğu değişkenleri analiz eder.			1 0 1 0
Üreteçlerin seri ve paralel bağlanma gereçlerini açıklar.			4 0 4 0
Elektrik akımının oluşturabileceği tehlikelere karşı alınması gereken sağlık ve güvenlik önlemlerini açıklar.			1 0 1 0
Elektrik akımı, direnç ve potansiyel farkı kavramlarını açıklar.			1 0 1 0
<b>Kimya</b>			<b>10 0 2 0</b>
Kimyanın temel kanunlarını açıklar.			8 0 1 0
Mol Kavramı			2 0 1 0
<b>Biyoloji</b>			<b>10 3 4 30</b>
Canlılarda hücre bölünmesinin gerekliliğini açıklar.			1 0 0 0
Mitoz ve Eşeysiz Üreme			5 3 2 60
Hücre döngüsünün evrelerini bilir.			4 0 2 0

SINAV SONUÇ BELGESİ								10.SINIF DENEME-1			
ORDU / ÜNYE / Ünye Anadolu Lisesi								DERSLERE GÖRE BAŞARI ANALİZİ			
Öğrenci		Numara		Sınıf				S D Y B%			
BÜŞRA AYDOĞDU		286		10C				TYT Türkçe 30 11 14 37			
Puan Türü	Puan	Genel Ort.	Dereceler								
			Snf	Kurum	İlçe	İl	Genel				
TYT	▼ 136,045	165,370	31	172	172	172	993	TYT Sosyal 30 9 12 30			
			Puanı Hesaplanan:		191	191	191	1353	Tarih-1 12 2 6 17		
Katılımlar:		36	193	193	193	1435	Anadolu ya yapılan Türk güçlerinin sosyokültürel etkilerini analiz eder. 4 0 2 0				

Ders	Soru	Doğru	Yanlış	Net	Başarı %	Sınıf Ort.	Kurum Ort.	Genel Ort.
Türkçe	30	11	14	7,50	25	▼ 9,19	▼ 9,33	▲ 6,94
Tarih-1	12	2	6	0,50	4	▼ 3,29	▼ 3,28	▼ 2,62
Coğrafya-1	10	4	4	3,00	30	▲ 2,90	▲ 2,55	▲ 1,26
Felsefe	4	1	1	0,75	19	▼ 2,01	▼ 2,16	▼ 1,47
Din Kül. ve Ahl. Bil.	4	2	1	1,75	44	▼ 2,24	▼ 1,83	▲ 1,73
TYT Sosyal	30	9	12	6,00	20	▼ 10,45	▼ 9,81	▼ 7,08
Matematik-1	30	0	11	-2,75	-9	▼ 3,39	▼ 3,75	▼ 2,01
Fizik	10	1	8	-1,00	-10	▼ 1,69	▼ 1,27	▼ 0,59
Kimya	10	0	1	-0,25	-3	▼ 2,24	▼ 1,68	▼ 1,17
Biyoloji	10	5	4	4,00	40	▲ 3,17	▲ 3,28	▲ 2,37
TYT Fen	30	6	13	2,75	9	▼ 7,10	▼ 6,23	▼ 4,13
<b>Toplam:</b>	<b>120</b>	<b>26</b>	<b>50</b>	<b>13,50</b>	<b>11</b>	<b>▼ 29,85</b>	<b>▼ 28,62</b>	<b>▼ 19,80</b>

Soru No	123456789012345678901234567890
TYT Türkçe	c caCD B ECAaCbbBdc cebCBdaEb
Cevap Anahtarı	A BEECCDEBEAEACADCADBBEAEBDCBBCEA
TYT Sosyal	c cacee A B ed abCDBE eD CBa
Cevap Anahtarı	A EBCDBECDEAAABCDECBACDBEBDDCCBEA
TYT Matematik	bd adb c de e cb
Cevap Anahtarı	A DBBAECEBCACBEDCDEDCBABBDCBCBE
TYT Fen	dccdaD bdb e eBDEdED ac
Cevap Anahtarı	A ABDEEDBEBCDAECAEBBCCBDEBEDBEE

TYT Türkçe		30 11 14 37
Türkçe		30 11 14 37
Edebiyatın dinle ilgisini belirler.		1 0 1 0
Türk edebiyatını dönemlere ayırır.		6 4 1 67
"Dede Korkut Hikâyeleri"ni inceler ve genel özelliklerini kavrar.		2 0 2 0
Mesneviyi tanımlar ve genel özelliklerini kavrar.		4 1 1 25
Halk hikâyesini tanımlar ve genel özelliklerini kavrar.		3 2 0 67
Hikâyeyi tanımlar ve hikâyenin unsurlarını belirler.		1 0 0 0
HİKÂYE		4 1 3 25
Noktalama işaretlerini yerinde kullanır.		4 0 4 0
Yazım kurallarına uyar.		5 3 2 60
TYT Sosyal		30 9 12 30
Tarih-1		12 2 6 17
Anadolu ya yapılan Türk güçlerinin sosyokültürel etkilerini analiz eder.		4 0 2 0
Anadolu daki ilk Türk siyasi teşekküllerinin birbirleriyle ve çevre devletlerle olan ilişkilerini uzlaşma ve çatışma bağlamında değerlendirir.		7 2 4 29
Türklerin Anadolu da devletleşme sürecini etkileyen faktörleri açıklar.		1 0 0 0
Coğrafya-1		10 4 4 40
Jeolojik zamanların özelliklerini tektonik olaylarla ilişkilendirerek açıklar.		3 1 1 33
Dünya nın tektonik oluşumunu açıklar.		1 0 1 0
İç kuvvetleri; yer şekillerinin oluşum sürecine etkileri açısından açıklar.		6 3 2 50
Felsefe		4 1 1 25
Felsefenin anlamını açıklar.		2 1 0 50
Felsefi düşüncenin özelliklerini açıklar.		2 0 1 0
Din Kül. ve Ahl. Bil.		4 2 1 50
İsim ve sıfatlarının yansımalarıyla Allah'ı tanıtır.		3 1 1 33
Allah'ın varlığı ve birliği konusunda akil ve nakli delilleri analiz eder.		1 1 0 100
TYT Matematik		30 0 11 0
Matematik-1		30 0 11 0
Olayların gerçekleşme sayısını toplama ve çarpma yöntemlerini kullanarak hesaplar.		7 0 0 0
n çeşit nesne ile oluşturulabilecek r li dizilişlerin (permütasyonların) kaç farklı şekilde yapılabileceğini hesaplar.		7 0 5 0
n elemanlı bir kümenin r tane elemanın kaç farklı şekilde seçilebileceğini hesaplar.		12 0 4 0
Sınırlı sayıda tekrarlayan nesnelerin dizilişlerini (permütasyonlarını) açıklayarak problemler çözer.		4 0 2 0
TYT Fen		30 6 13 20
Fizik		10 1 8 10
Kati bir iletkenin direncinin bağlı olduğu değişkenleri analiz eder.		1 0 1 0
Elektrik Akımı, Potansiyel Farkı ve Direnç		3 0 3 0
Üreteçlerin seri ve paralel bağlanma gerekliliklerini açıklar.		4 0 3 0
Elektrik akımı, direnç ve potansiyel farkı kavramlarını açıklar.		1 1 0 100
Elektrik akımının oluşturabileceği tehlikelere karşı alınması gereken sağlık ve güvenlik önlemlerini açıklar.		1 0 1 0
Kimya		10 0 1 0
Kimyanın temel kanunlarını açıklar.		8 0 0 0
Mol Kavramı		2 0 1 0
Biyoloji		10 5 4 50
Hücre döngüsünün evrelerini bilir.		4 1 3 25
Mitoz ve Eşeysiz Üreme		5 4 0 80
Canlılarda hücre bölünmesinin gerekliliğini açıklar.		1 0 1 0

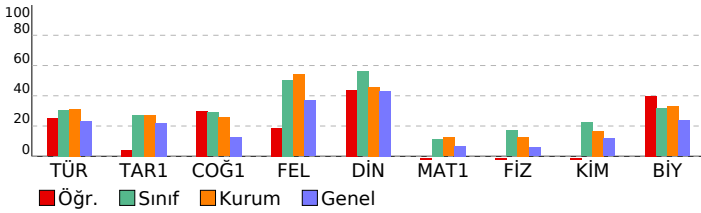

SINAV SONUÇ BELGESİ							
ORDU / ÜNYE / Ünye Anadolu Lisesi							
Öğrenci				Numara	Sınıf		
BÜŞÜ USTAOĞLU				279	10C		
Puan Türü	Puan	Genel Ort.	Dereceler				
			Snf	Kurum	İlçe	İl	Genel
TYT	▼ 150,720	165,370	26	154	154	154	781
Puanı Hesaplanan:			191	191	191	1353	
Katılımlar:			36	193	193	193	1435

Ders	Soru	Doğru	Yanlış	Net	Başarı %	Sınıf Ort.	Kurum Ort.	Genel Ort.
Türkçe	30	10	14	6,50	22	▼ 9,19	▼ 9,33	▼ 6,94
Tarih-1	12	3	3	2,25	19	▼ 3,29	▼ 3,28	▼ 2,62
Coğrafya-1	10	3	3	2,25	23	▼ 2,90	▼ 2,55	▲ 1,26
Felsefe	4	2	0	2,00	50	▼ 2,01	▼ 2,16	▲ 1,47
Din Kül. ve Ahl. Bil.	4	3	0	3,00	75	▲ 2,24	▲ 1,83	▲ 1,73
TYT Sosyal	30	11	6	9,50	32	▼ 10,45	▼ 9,81	▲ 7,08
Matematik-1	30	2	8	0,00	0	▼ 3,39	▼ 3,75	▼ 2,01
Fizik	10	1	6	-0,50	-5	▼ 1,69	▼ 1,27	▼ 0,59
Kimya	10	1	2	0,50	5	▼ 2,24	▼ 1,68	▼ 1,17
Biyoloji	10	2	2	1,50	15	▼ 3,17	▼ 3,28	▼ 2,37
TYT Fen	30	4	10	1,50	5	▼ 7,10	▼ 6,23	▼ 4,13
<b>Toplam:</b>	<b>120</b>	<b>27</b>	<b>38</b>	<b>17,50</b>	<b>15</b>	<b>▼ 29,85</b>	<b>▼ 28,62</b>	<b>▼ 19,80</b>

Soru No	123456789012345678901234567890
TYT Türkçe	E B EeCadBbBca AeaCaad EdeBe
Cevap Anahtarı	B ECBEEAECCDEBDBADCABDCBBEAEAEABC
TYT Sosyal	bB c Cb ACd b eAC BCBCA
Cevap Anahtarı	B DBEBCEAECEBACECCDBBACEDDDBCBAE
TYT Matematik	c ea e C dc c B a
Cevap Anahtarı	B BADBCACECEBCDEDBEDABDCCDCBBEBC
TYT Fen	e Bbdaba aE b e b BE
Cevap Anahtarı	B DEABBEBCEDADEBDBCDECAEDCBDEEBC

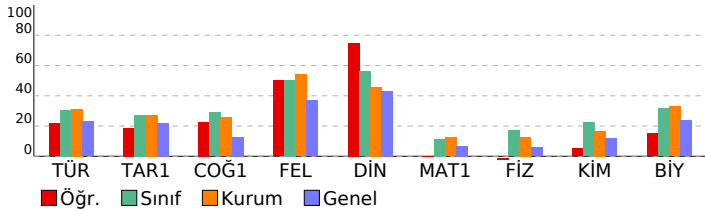

10.SINIF DENEME-1							
DERSLERE GÖRE BAŞARI ANALİZİ				S	D	Y	B%
<b>TYT Türkçe</b>				<b>30</b>	<b>10</b>	<b>14</b>	<b>33</b>
<b>Türkçe</b>				<b>30</b>	<b>10</b>	<b>14</b>	<b>33</b>
*Dede Korkut Hikâyeleri'ni inceler ve genel özelliklerini kavrar.				2	1	1	50
Mesneviyi tanımlar ve genel özelliklerini kavrar.				4	0	1	0
Edebiyatın dinle ilişkisini belirler.				1	1	0	100
Türk edebiyatını dönemlere ayırır.				6	3	1	50
Hikâyeyi tanımlar ve hikâyenin unsurlarını belirler.				1	0	0	0
Halk hikâyesini tanımlar ve genel özelliklerini kavrar.				3	1	2	33
HİKÂYE				4	1	3	25
Noktalama işaretlerini yerinde kullanır.				4	2	2	50
Yazım kurallarına uyar.				5	1	4	20
<b>TYT Sosyal</b>				<b>30</b>	<b>11</b>	<b>6</b>	<b>37</b>
<b>Tarih-1</b>				<b>12</b>	<b>3</b>	<b>3</b>	<b>25</b>
Anadolu ya yapılan Türk güçlerinin sosyokültürel etkilerini analiz eder.				4	1	1	25
Anadolu daki ilk Türk siyasi teşekküllerinin birbirleriyle ve çevre devletlerle olan ilişkilerini uzlaşma ve çatışma bağlamında değerlendirir.				7	2	1	29
Türklerin Anadolu da devletleşme sürecini etkileyen faktörleri açıklar.				1	0	1	0
<b>Coğrafya-1</b>				<b>10</b>	<b>3</b>	<b>3</b>	<b>30</b>
Jeolojik zamanların özelliklerini tektonik olaylarla ilişkilendirerek açıklar.				3	1	1	33
İç kuvvetleri; yer şekillerinin oluşum sürecine etkileri açısından açıklar.				6	2	1	33
Dünya nın tektonik oluşumunu açıklar.				1	0	1	0
<b>Felsefe</b>				<b>4</b>	<b>2</b>	<b>0</b>	<b>50</b>
Felsefi düşüncenin özelliklerini açıklar.				2	1	0	50
Felsefenin anlamını açıklar.				2	1	0	50
<b>Din Kül. ve Ahl. Bil.</b>				<b>4</b>	<b>3</b>	<b>0</b>	<b>75</b>
Allah'ın varlığı ve birliği konusunda akli ve nakli delilleri analiz eder.				1	1	0	100
İsim ve sıfatlarının yansımalarını Allah'ı tanıtır.				3	2	0	67
<b>TYT Matematik</b>				<b>30</b>	<b>2</b>	<b>8</b>	<b>7</b>
<b>Matematik-1</b>				<b>30</b>	<b>2</b>	<b>8</b>	<b>7</b>
Olayların gerçekleşme sayısını toplama ve çarpma yöntemlerini kullanarak hesaplar.				7	0	2	0
n çeşit nesne ile oluşturulabilecek r li dizilişlerin (permütasyonların) kaç farklı şekilde yapılabileceğini hesaplar.				7	1	3	14
n elemanlı bir kümenin r tane elemanın kaç farklı şekilde seçilebileceğini hesaplar.				12	0	2	0
Sınırlı sayıda tekrarlayan nesnelerin dizilişlerini (permütasyonlarını) açıklayarak problemler çözer.				4	1	1	25
<b>TYT Fen</b>				<b>30</b>	<b>4</b>	<b>10</b>	<b>13</b>
<b>Fizik</b>				<b>10</b>	<b>1</b>	<b>6</b>	<b>10</b>
Elektrik Akımı, Potansiyel Farkı ve Direnç				3	0	0	0
Kati bir iletkenin direncinin bağlı olduğu değişkenleri analiz eder.				1	0	1	0
Üreteçlerin seri ve paralel bağlanma gerekliliklerini açıklar.				4	1	3	25
Elektrik akımının oluşturabileceği tehlikelere karşı alınması gereken sağlık ve güvenlik önlemlerini açıklar.				1	0	1	0
Elektrik akımı, direnç ve potansiyel farkı kavramlarını açıklar.				1	0	1	0
<b>Kimya</b>				<b>10</b>	<b>1</b>	<b>2</b>	<b>10</b>
Kimyanın temel kanunlarını açıklar.				8	0	2	0
Mol Kavramı				2	1	0	50
<b>Biyoloji</b>				<b>10</b>	<b>2</b>	<b>2</b>	<b>20</b>
Canlılarda hücre bölünmesinin gerekliliğini açıklar.				1	0	1	0
Mitoz ve Eşeysiz Üreme				5	1	0	20
Hücre döngüsünün evrelerini bilir.				4	1	1	25

# SINAV SONUÇ BELGESİ

ORDU / ÜNYE / Ünye Anadolu Lisesi

Öğrenci	Numara	Sınıf
CİHAN AYDIN	332	10C

Puan Türü	Puan	Genel Ort.	Dereceler				
			Snf	Kurum	İlçe	İl	Genel
TYT	152,753	165,370	24	148	148	148	757
Puanı Hesaplanan:			191	191	191	191	1353
Katılımlar:			36	193	193	193	1435

Ders	Soru	Doğru	Yanlış	Net	Başarı %	Sınıf Ort.	Kurum Ort.	Genel Ort.
Türkçe	30	10	15	6,25	21	9,19	9,33	6,94
Tarih-1	12	5	7	3,25	27	3,29	3,28	2,62
Coğrafya-1	10	4	5	2,75	28	2,90	2,55	1,26
Felsefe	4	2	1	1,75	44	2,01	2,16	1,47
Din Kült. ve Ahl. Bil.	4	3	0	3,00	75	2,24	1,83	1,73
TYT Sosyal	30	14	13	10,75	36	10,45	9,81	7,08
Matematik-1	30	1	6	-0,50	-2	3,39	3,75	2,01
Fizik	10	2	6	0,50	5	1,69	1,27	0,59
Kimya	10	2	3	1,25	13	2,24	1,68	1,17
Biyoloji	10	3	7	1,25	13	3,17	3,28	2,37
TYT Fen	30	7	16	3,00	10	7,10	6,23	4,13
<b>Toplam:</b>	<b>120</b>	<b>32</b>	<b>50</b>	<b>19,50</b>	<b>16</b>	<b>29,85</b>	<b>28,62</b>	<b>19,80</b>

Soru No 1234567890123456789012345678901234567890

TYT Türkçe	BEB a dB bECce bbBcE EecaBBaac
Cevap Anahtarı	A BEECCDEBEAEACADCBDBBEAEBCBBCEA

TYT Sosyal	bDdceECbaAAaCed eACeBba DCCB A
Cevap Anahtarı	A EBCDBECDEAABCDECBACDBEBDDCCBEA

TYT Matematik	b b a e eCe
Cevap Anahtarı	A DBBAECEBCACBEDCDEDCBABBDCBCBE

TYT Fen	bdcc aBbB a DcC d CdeEebDcdc
Cevap Anahtarı	A ABDEEDBEBCDAECAEBBCCBDEBEDBEE

# 10.SINIF DENEME-1

## DERSLERE GÖRE BAŞARI ANALİZİ

	S	D	Y	B%
<b>TYT Türkçe</b>	<b>30</b>	<b>10</b>	<b>15</b>	<b>33</b>
<b>Türkçe</b>	<b>30</b>	<b>10</b>	<b>15</b>	<b>33</b>
Edebiyatın dinle ilişkisini belirler.	1	1	0	100
Türk edebiyatını dönemlere ayırır.	6	3	2	50
"Dede Korkut Hikâyeleri"ni inceler ve genel özelliklerini kavrar.	2	0	2	0
Mesneviyi tanımlar ve genel özelliklerini kavrar.	4	0	2	0
Halk hikâyesini tanımlar ve genel özelliklerini kavrar.	3	1	1	33
Hikâyeyi tanımlar ve hikâyenin unsurlarını belirler.	1	0	0	0
HİKÂYE	4	2	2	50
Noktalama işaretlerini yerinde kullanır.	4	2	2	50
Yazım kurallarına uyar.	5	1	4	20
<b>TYT Sosyal</b>	<b>30</b>	<b>14</b>	<b>13</b>	<b>47</b>
<b>Tarih-1</b>	<b>12</b>	<b>5</b>	<b>7</b>	<b>42</b>
Anadolu ya yapılan Türk güçlerinin sosyokültürel etkilerini analiz eder.	4	1	3	25
Anadolu daki ilk Türk siyasi teşekküllerinin birbirleriyle ve çevre devletlerle olan ilişkilerini uzlaşma ve çatışma bağlamında değerlendirir.	7	4	3	57
Türklerin Anadolu da devletleşme sürecini etkileyen faktörleri açıklar.	1	0	1	0
<b>Coğrafya-1</b>	<b>10</b>	<b>4</b>	<b>5</b>	<b>40</b>
Jeolojik zamanların özelliklerini tektonik olaylarla ilişkilendirerek açıklar.	3	1	2	33
Dünya nın tektonik oluşumunu açıklar.	1	0	1	0
İç kuvvetleri; yer şekillerinin oluşum sürecine etkileri açısından açıklar.	6	3	2	50
<b>Felsefe</b>	<b>4</b>	<b>2</b>	<b>1</b>	<b>50</b>
Felsefenin anlamını açıklar.	2	1	1	50
Felsefi düşüncenin özelliklerini açıklar.	2	1	0	50
<b>Din Kült. ve Ahl. Bil.</b>	<b>4</b>	<b>3</b>	<b>0</b>	<b>75</b>
İsim ve sıfatlarının yansımalarıyla Allah'ı tanıtır.	3	2	0	67
Allah'ın varlığı ve birliği konusunda akil ve nakli delilleri analiz eder.	1	1	0	100
<b>TYT Matematik</b>	<b>30</b>	<b>1</b>	<b>6</b>	<b>3</b>
<b>Matematik-1</b>	<b>30</b>	<b>1</b>	<b>6</b>	<b>3</b>
Olayların gerçekleşme sayısını toplama ve çarpma yöntemlerini kullanarak hesaplar.	7	0	1	0
n çeşit nesne ile oluşturulabilecek r li dizilişlerin (permütasyonların) kaç farklı şekilde yapılabileceğini hesaplar.	7	0	2	0
n elemanlı bir kümenin r tane elemanın kaç farklı şekilde seçilebileceğini hesaplar.	12	1	3	8
Sınırlı sayıda tekrarlayan nesnelerin dizilişlerini (permütasyonlarını) açıklayarak problemler çözer.	4	0	0	0
<b>TYT Fen</b>	<b>30</b>	<b>7</b>	<b>16</b>	<b>23</b>
<b>Fizik</b>	<b>10</b>	<b>2</b>	<b>6</b>	<b>20</b>
Katı bir iletkenin direncinin bağlı olduğu değişkenleri analiz eder.	1	0	1	0
Elektrik Akımı, Potansiyel Farkı ve Direnç	3	0	3	0
Üreteçlerin seri ve paralel bağlanma gerekliliklerini açıklar.	4	2	0	50
Elektrik akımı, direnç ve potansiyel farkı kavramlarını açıklar.	1	0	1	0
Elektrik akımının oluşturabileceği tehlikelere karşı alınması gereken sağlık ve güvenlik önlemlerini açıklar.	1	0	1	0
<b>Kimya</b>	<b>10</b>	<b>2</b>	<b>3</b>	<b>20</b>
Kimyanın temel kanunlarını açıklar.	8	2	3	25
Mol Kavramı	2	0	0	0
<b>Biyoloji</b>	<b>10</b>	<b>3</b>	<b>7</b>	<b>30</b>
Hücre döngüsünün evrelerini bilir.	4	2	2	50
Mitoz ve Eşeysiz Üreme	5	1	4	20
Canlılarda hücre bölünmesinin gerekliliğini açıklar.	1	0	1	0

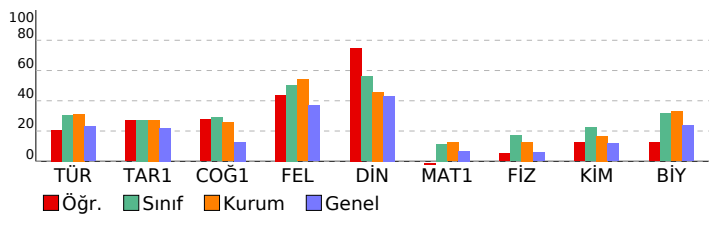



SINAV SONUÇ BELGESİ							
ORDU / ÜNYE / Ünye Anadolu Lisesi							
Öğrenci				Numara		Sınıf	
DAMLANUR BALCI				325		10C	
Puan Türü	Puan	Genel Ort.	Dereceler				
			Snf	Kurum	İlçe	İl	Genel
TYT	▼ 130,715	165,370	33	176	176	176	1065
Puanı Hesaplanan:			191	191	191	1353	
Katılımlar:			36	193	193	193	1435

Ders	Soru	Doğru	Yanlış	Net	Başarı %	Sınıf Ort.	Kurum Ort.	Genel Ort.
Türkçe	30	6	9	3,75	13	▼ 9,19	▼ 9,33	▼ 6,94
Tarih-1	12	0	0	0,00	0	▼ 3,29	▼ 3,28	▼ 2,62
Coğrafya-1	10	4	4	3,00	30	▲ 2,90	▲ 2,55	▲ 1,26
Felsefe	4	3	1	2,75	69	▲ 2,01	▲ 2,16	▲ 1,47
Din Kül. ve Ahl. Bil.	4	3	1	2,75	69	▲ 2,24	▲ 1,83	▲ 1,73
TYT Sosyal	30	10	6	8,50	28	▼ 10,45	▼ 9,81	▲ 7,08
Matematik-1	30	0	5	-1,25	-4	▼ 3,39	▼ 3,75	▼ 2,01
Fizik	10	1	4	0,00	0	▼ 1,69	▼ 1,27	▼ 0,59
Kimya	10	0	1	-0,25	-3	▼ 2,24	▼ 1,68	▼ 1,17
Biyoloji	10	2	1	1,75	18	▼ 3,17	▼ 3,28	▼ 2,37
TYT Fen	30	3	6	1,50	5	▼ 7,10	▼ 6,23	▼ 4,13
<b>Toplam:</b>	<b>120</b>	<b>19</b>	<b>26</b>	<b>12,50</b>	<b>10</b>	<b>▼ 29,85</b>	<b>▼ 28,62</b>	<b>▼ 19,80</b>

Soru No	123456789012345678901234567890
TYT Türkçe	bbB dd B D ebCaB dE a
Cevap Anahtarı	B ECBEEAECDEBDBADCABDCBBEAEAEABC
TYT Sosyal	c DbBBeeEDDBaBCdE
Cevap Anahtarı	B DBEBCEAECEDBACECDDBBACEDDDBCBCAE
TYT Matematik	c d cc c
Cevap Anahtarı	B BADCACECEBCDEDBEDABDCCDCBBEBC
TYT Fen	abdeB d BaE
Cevap Anahtarı	B DEABBEBCEDEBECBDECBDEEBC

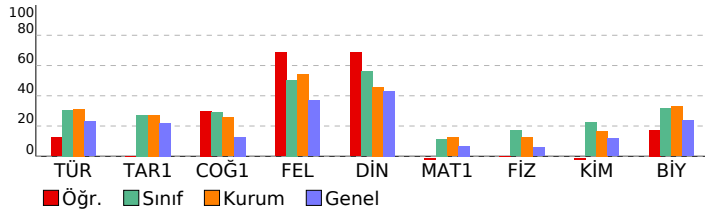

10.SINIF DENEME-1			
DERSLERE GÖRE BAŞARI ANALİZİ			S D Y B%
<b>TYT Türkçe</b>			<b>30 6 9 20</b>
<b>Türkçe</b>			<b>30 6 9 20</b>
*Dede Korkut Hikâyeleri'ni inceler ve genel özelliklerini kavrar.			2 0 1 0
Mesneviyi tanımlar ve genel özelliklerini kavrar.			4 0 2 0
Edebiyatın dinle ilişkisini belirler.			1 1 0 100
Türk edebiyatını dönemlere ayırır.			6 0 0 0
Hikâyeyi tanımlar ve hikâyenin unsurlarını belirler.			1 0 0 0
Halk hikâyesini tanımlar ve genel özelliklerini kavrar.			3 0 2 0
HİKÂYE			4 3 0 75
Noktalama işaretlerini yerinde kullanır.			4 1 1 25
Yazım kurallarına uyar.			5 1 3 20
<b>TYT Sosyal</b>			<b>30 10 6 33</b>
<b>Tarih-1</b>			<b>12 0 0 0</b>
Anadolu ya yapılan Türk güçlerinin sosyokültürel etkilerini analiz eder.			4 0 0 0
Anadolu daki ilk Türk siyasi teşekküllerinin birbirleriyle ve çevre devletlerle olan ilişkilerini uzlaşma ve çatışma bağlamında değerlendirir.			7 0 0 0
Türklerin Anadolu da devletleşme sürecini etkileyen faktörleri açıklar.			1 0 0 0
<b>Coğrafya-1</b>			<b>10 4 4 40</b>
Jeolojik zamanların özelliklerini tektonik olaylarla ilişkilendirerek açıklar.			3 0 2 0
İç kuvvetleri; yer şekillerinin oluşum sürecine etkileri açısından açıklar.			6 3 2 50
Dünya nın tektonik oluşumunu açıklar.			1 1 0 100
<b>Felsefe</b>			<b>4 3 1 75</b>
Felsefi düşüncenin özelliklerini açıklar.			2 1 1 50
Felsefenin anlamını açıklar.			2 2 0 100
<b>Din Kül. ve Ahl. Bil.</b>			<b>4 3 1 75</b>
Allah'ın varlığı ve birliği konusunda akli ve nakli delilleri analiz eder.			1 1 0 100
İsim ve sıfatlarının yansımalarını Allah'ı tanıtır.			3 2 1 67
<b>TYT Matematik</b>			<b>30 0 5 0</b>
<b>Matematik-1</b>			<b>30 0 5 0</b>
Olayların gerçekleşme sayısını toplama ve çarpma yöntemlerini kullanarak hesaplar.			7 0 1 0
n çeşit nesne ile oluşturulabilecek r li dizilişlerin (permütasyonların) kaç farklı şekilde yapılabileceğini hesaplar.			7 0 2 0
n elemanlı bir kümenin r tane elemanın kaç farklı şekilde seçilebileceğini hesaplar.			12 0 1 0
Sınırlı sayıda tekrarlayan nesnelerin dizilişlerini (permütasyonlarını) açıklayarak problemler çözer.			4 0 1 0
<b>TYT Fen</b>			<b>30 3 6 10</b>
<b>Fizik</b>			<b>10 1 4 10</b>
Elektrik Akımı, Potansiyel Farkı ve Direnç			3 0 3 0
Kati bir iletkenin direncinin bağlı olduğu değişkenleri analiz eder.			1 0 1 0
Üreteçlerin seri ve paralel bağlanma gerekliliklerini açıklar.			4 1 0 25
Elektrik akımının oluşturabileceği tehlikelere karşı alınması gereken sağlık ve güvenlik önlemlerini açıklar.			1 0 0 0
Elektrik akımı, direnç ve potansiyel farkı kavramlarını açıklar.			1 0 0 0
<b>Kimya</b>			<b>10 0 1 0</b>
Kimyanın temel kanunlarını açıklar.			8 0 1 0
Mol Kavramı			2 0 0 0
<b>Biyoloji</b>			<b>10 2 1 20</b>
Canlılarda hücre bölünmesinin gerekliliğini açıklar.			1 0 0 0
Mitoz ve Eşeysiz Üreme			5 2 1 40
Hücre döngüsünün evrelerini bilir.			4 0 0 0

SINAV SONUÇ BELGESİ							
ORDU / ÜNYE / Ünye Anadolu Lisesi							
Öğrenci				Numara	Sınıf		
EBRUS AK				285	10C		
Puan Türü	Puan	Genel Ort.	Dereceler				
			Snf	Kurum	İlçe	İl	Genel
TYT	▼ 109,930	165,370	36	188	188	188	1289
Puanı Hesaplanan:			191	191	191	1353	
Katılımlar:			36	193	193	193	1435

Ders	Soru	Doğru	Yanlış	Net	Başarı %	Sınıf Ort.	Kurum Ort.	Genel Ort.
Türkçe	30	1	4	0,00	0	▼ 9,19	▼ 9,33	▼ 6,94
Tarih-1	12	3	5	1,75	15	▼ 3,29	▼ 3,28	▼ 2,62
Coğrafya-1	10	0	2	-0,50	-5	▼ 2,90	▼ 2,55	▼ 1,26
Felsefe	4	0	1	-0,25	-6	▼ 2,01	▼ 2,16	▼ 1,47
Din Kül. ve Ahl. Bil.	4	1	2	0,50	13	▼ 2,24	▼ 1,83	▼ 1,73
TYT Sosyal	30	4	10	1,50	5	▼ 10,45	▼ 9,81	▼ 7,08
Matematik-1	30	3	11	0,25	1	▼ 3,39	▼ 3,75	▼ 2,01
Fizik	10	4	6	2,50	25	▲ 1,69	▲ 1,27	▲ 0,59
Kimya	10	0	0	0,00	0	▼ 2,24	▼ 1,68	▼ 1,17
Biyoloji	10	2	7	0,25	3	▼ 3,17	▼ 3,28	▼ 2,37
TYT Fen	30	6	13	2,75	9	▼ 7,10	▼ 6,23	▼ 4,13
<b>Toplam:</b>	<b>120</b>	<b>14</b>	<b>38</b>	<b>4,50</b>	<b>4</b>	<b>▼ 29,85</b>	<b>▼ 28,62</b>	<b>▼ 19,80</b>

Soru No	1234567890123456789012345678901234567890
TYT Türkçe	aB b cc
Cevap Anahtarı	B ECBEAECCDEBDBADCBBCBEEAEABC
TYT Sosyal	Dc debA aAdd e Bdc
Cevap Anahtarı	B DBEBCEAECEBACECCDBBACEDDDBCBCAE
TYT Matematik	accBadb b c e cBc A
Cevap Anahtarı	B BADBCACECEBCDEDBEDABDCCDCBBEBC
TYT Fen	cdBBbdeED ecDeced Bb
Cevap Anahtarı	B DEABBEBCEDEBECBDECBDEEBC

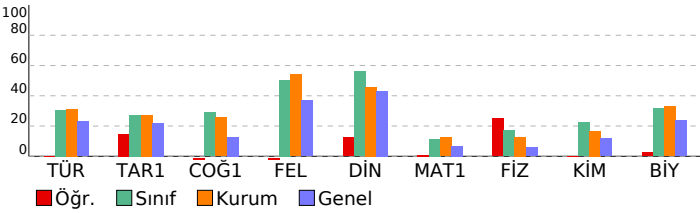

10.SINIF DENEME-1							
DERSLERE GÖRE BAŞARI ANALİZİ				S	D	Y	B%
<b>TYT Türkçe</b>				<b>30</b>	<b>1</b>	<b>4</b>	<b>3</b>
<b>Türkçe</b>				<b>30</b>	<b>1</b>	<b>4</b>	<b>3</b>
*Dede Korkut Hikâyeleri'ni inceler ve genel özelliklerini kavrar.				2	0	0	0
Mesneviyi tanımlar ve genel özelliklerini kavrar.				4	0	1	0
Edebiyatın dinle ilişkisini belirler.				1	1	0	100
Türk edebiyatını dönemlere ayırır.				6	0	0	0
Hikâyeyi tanımlar ve hikâyenin unsurlarını belirler.				1	0	1	0
Halk hikâyesini tanımlar ve genel özelliklerini kavrar.				3	0	2	0
HİKÂYE				4	0	0	0
Noktalama işaretlerini yerinde kullanır.				4	0	0	0
Yazım kurallarına uyar.				5	0	0	0
<b>TYT Sosyal</b>				<b>30</b>	<b>4</b>	<b>10</b>	<b>13</b>
<b>Tarih-1</b>				<b>12</b>	<b>3</b>	<b>5</b>	<b>25</b>
Anadolu ya yapılan Türk güçlerinin sosyokültürel etkilerini analiz eder.				4	1	2	25
Anadolu daki ilk Türk siyasi teşekküllerinin birbirleriyle ve çevre devletlerle olan ilişkilerini uzlaşma ve çatışma bağlamında değerlendirir.				7	2	2	29
Türklerin Anadolu da devletleşme sürecini etkileyen faktörleri açıklar.				1	0	1	0
<b>Coğrafya-1</b>				<b>10</b>	<b>0</b>	<b>2</b>	<b>0</b>
Jeolojik zamanların özelliklerini tektonik olaylarla ilişkilendirerek açıklar.				3	0	2	0
İç kuvvetleri; yer şekillerinin oluşum sürecine etkileri açısından açıklar.				6	0	0	0
Dünya nın tektonik oluşumunu açıklar.				1	0	0	0
<b>Felsefe</b>				<b>4</b>	<b>0</b>	<b>1</b>	<b>0</b>
Felsefi düşüncenin özelliklerini açıklar.				2	0	1	0
Felsefenin anlamını açıklar.				2	0	0	0
<b>Din Kül. ve Ahl. Bil.</b>				<b>4</b>	<b>1</b>	<b>2</b>	<b>25</b>
Allah'ın varlığı ve birliği konusunda akli ve nakli delilleri analiz eder.				1	1	0	100
İsim ve sıfatlarının yansımalarını Allah'ı tanıtır.				3	0	2	0
<b>TYT Matematik</b>				<b>30</b>	<b>3</b>	<b>11</b>	<b>10</b>
<b>Matematik-1</b>				<b>30</b>	<b>3</b>	<b>11</b>	<b>10</b>
Olayların gerçekleşme sayısını toplama ve çarpma yöntemlerini kullanarak hesaplar.				7	1	3	14
n çeşit nesne ile oluşturulabilecek r li dizilişlerin (permütasyonların) kaç farklı şekilde yapılabileceğini hesaplar.				7	0	4	0
n elemanlı bir kümenin r tane elemanın kaç farklı şekilde seçilebileceğini hesaplar.				12	1	3	8
Sınırlı sayıda tekrarlayan nesnelerin dizilişlerini (permütasyonlarını) açıklayarak problemler çözer.				4	1	1	25
<b>TYT Fen</b>				<b>30</b>	<b>6</b>	<b>13</b>	<b>20</b>
<b>Fizik</b>				<b>10</b>	<b>4</b>	<b>6</b>	<b>40</b>
Elektrik Akımı, Potansiyel Farkı ve Direnç				3	1	2	33
Kati bir iletkenin direncinin bağlı olduğu değişkenleri analiz eder.				1	0	1	0
Üreteçlerin seri ve paralel bağlanma gerekliliklerini açıklar.				4	2	2	50
Elektrik akımının oluşturabileceği tehlikelere karşı alınması gereken sağlık ve güvenlik önlemlerini açıklar.				1	0	1	0
Elektrik akımı, direnç ve potansiyel farkı kavramlarını açıklar.				1	1	0	100
<b>Kimya</b>				<b>10</b>	<b>0</b>	<b>0</b>	<b>0</b>
Kimyanın temel kanunlarını açıklar.				8	0	0	0
Mol Kavramı				2	0	0	0
<b>Biyoloji</b>				<b>10</b>	<b>2</b>	<b>7</b>	<b>20</b>
Canlılarda hücre bölünmesinin gerekliliğini açıklar.				1	0	1	0
Mitoz ve Eşeysiz Üreme				5	1	4	20
Hücre döngüsünün evrelerini bilir.				4	1	2	25

SINAV SONUÇ BELGESİ							
ORDU / ÜNYE / Ünye Anadolu Lisesi							
Öğrenci				Numara	Sınıf		
ECE DURU TUĞ				289	10C		
Puan Türü	Puan	Genel Ort.	Dereceler				
			Snf	Kurum	İlçe	İl	Genel
TYT	▲ 372,475	165,370	1	1	1	1	1
Puanı Hesaplanan:			191	191	191	1353	
Katılımlar:			36	193	193	193	1435

Ders	Soru	Doğru	Yanlış	Net	Başarı %	Sınıf Ort.	Kurum Ort.	Genel Ort.
Türkçe	30	20	6	18,50	62	▲ 9,19	▲ 9,33	▲ 6,94
Tarih-1	12	9	3	8,25	69	▲ 3,29	▲ 3,28	▲ 2,62
Coğrafya-1	10	7	2	6,50	65	▲ 2,90	▲ 2,55	▲ 1,26
Felsefe	4	4	0	4,00	100	▲ 2,01	▲ 2,16	▲ 1,47
Din Kül. ve Ahl. Bil.	4	3	1	2,75	69	▲ 2,24	▲ 1,83	▲ 1,73
TYT Sosyal	30	23	6	21,50	72	▲ 10,45	▲ 9,81	▲ 7,08
Matematik-1	30	23	3	22,25	74	▲ 3,39	▲ 3,75	▲ 2,01
Fizik	10	7	3	6,25	63	▲ 1,69	▲ 1,27	▲ 0,59
Kimya	10	6	4	5,00	50	▲ 2,24	▲ 1,68	▲ 1,17
Biyoloji	10	8	2	7,50	75	▲ 3,17	▲ 3,28	▲ 2,37
TYT Fen	30	21	9	18,75	63	▲ 7,10	▲ 6,23	▲ 4,13
<b>Toplam:</b>	<b>120</b>	<b>87</b>	<b>24</b>	<b>81,00</b>	<b>68</b>	<b>▲ 29,85</b>	<b>▲ 28,62</b>	<b>▲ 19,80</b>

Soru No	1234567890123456789012345678901234567890
TYT Türkçe	bdBE ECC dDBcDCABbCB e EEABC
Cevap Anahtarı	B ECBEAECCDEBDBADCBDBEAEAEABC
TYT Sosyal	DBEeBEAEbDBACECDadBA EDDBCBCAb
Cevap Anahtarı	B DBEBCAECEDBACECDDBBACEDDDBCBAE
TYT Matematik	BAaBCACEC BCDEDEBc BD CeCB EBC
Cevap Anahtarı	B BADBCACECEBCDEDEBDBADCCDCBBEBC
TYT Fen	DEABBBddDAbdBaDEcbeEDCBaEEBE
Cevap Anahtarı	B DEABBEBCEDADEBCCDEcABEDCBDEEBC

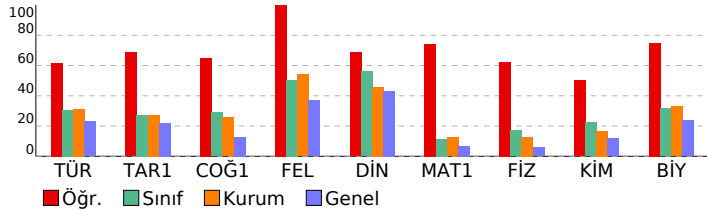

10.SINIF DENEME-1			
DERSLERE GÖRE BAŞARI ANALİZİ			S D Y B%
<b>TYT Türkçe</b>			<b>30 20 6 67</b>
<b>Türkçe</b>			<b>30 20 6 67</b>
*Dede Korkut Hikâyeleri'ni inceler ve genel özelliklerini kavrar.			2 1 1 50
Mesneviyi tanımlar ve genel özelliklerini kavrar.			4 0 2 0
Edebiyatın dinle ilişkisini belirler.			1 1 0 100
Türk edebiyatının dönemlere ayırır.			6 6 0 100
Hikâyeyi tanımlar ve hikâyenin unsurlarını belirler.			1 0 0 0
Halk hikâyesini tanımlar ve genel özelliklerini kavrar.			3 1 1 33
HİKÂYE			4 3 1 75
Noktalama işaretlerini yerinde kullanır.			4 4 0 100
Yazım kurallarına uyar.			5 4 1 80
<b>TYT Sosyal</b>			<b>30 23 6 77</b>
<b>Tarih-1</b>			<b>12 9 3 75</b>
Anadolu ya yapılan Türk güçlerinin sosyokültürel etkilerini analiz eder.			4 2 2 50
Anadolu daki ilk Türk siyasi teşekküllerinin birbirleriyle ve çevre devletlerle olan ilişkilerini uzlaşma ve çatışma bağlamında değerlendirir.			7 6 1 86
Türklerin Anadolu da devletleşme sürecini etkileyen faktörleri açıklar.			1 1 0 100
<b>Coğrafya-1</b>			<b>10 7 2 70</b>
Jeolojik zamanların özelliklerini tektonik olaylarla ilişkilendirerek açıklar.			3 2 1 67
İç kuvvetleri; yer şekillerinin oluşum sürecine etkileri açısından açıklar.			6 4 1 67
Dünya nın tektonik oluşumunu açıklar.			1 1 0 100
<b>Felsefe</b>			<b>4 4 0 100</b>
Felsefi düşüncenin özelliklerini açıklar.			2 2 0 100
Felsefenin anlamını açıklar.			2 2 0 100
<b>Din Kül. ve Ahl. Bil.</b>			<b>4 3 1 75</b>
Allah'ın varlığı ve birliği konusunda aklî ve naklî delilleri analiz eder.			1 1 0 100
İsim ve sıfatlarının yansımalarını Allah'tan tanımlar.			3 2 1 67
<b>TYT Matematik</b>			<b>30 23 3 77</b>
<b>Matematik-1</b>			<b>30 23 3 77</b>
Olayların gerçekleşme sayısını toplama ve çarpma yöntemlerini kullanarak hesaplar.			7 4 3 57
n çeşit nesne ile oluşturulabilecek r li dizilişlerin (permütasyonların) kaç farklı şekilde yapılabileceğini hesaplar.			7 6 0 86
n elemanlı bir kümenin r tane elemanın kaç farklı şekilde seçilebileceğini hesaplar.			12 10 0 83
Sınırlı sayıda tekrarlayan nesnelerin dizilişlerini (permütasyonlarını) açıklayarak problemler çözer.			4 3 0 75
<b>TYT Fen</b>			<b>30 21 9 70</b>
<b>Fizik</b>			<b>10 7 3 70</b>
Elektrik Akımı, Potansiyel Farkı ve Direnç			3 3 0 100
Kati bir iletkenin direncinin bağlı olduğu değişkenleri analiz eder.			1 1 0 100
Üreteçlerin seri ve paralel bağlanma gerekliliklerini açıklar.			4 2 2 50
Elektrik akımının oluşturabileceği tehlikelere karşı alınması gereken sağlık ve güvenlik önlemlerini açıklar.			1 0 1 0
Elektrik akımı, direnç ve potansiyel farkı kavramlarını açıklar.			1 1 0 100
<b>Kimya</b>			<b>10 6 4 60</b>
Kimyanın temel kanunlarını açıklar.			8 6 2 75
Mol Kavramı			2 0 2 0
<b>Biyoloji</b>			<b>10 8 2 80</b>
Canlılarda hücre bölünmesinin gerekliliğini açıklar.			1 0 1 0
Mitoz ve Eşeysiz Üreme			5 4 1 80
Hücre döngüsünün evrelerini bilir.			4 4 0 100

SINAV SONUÇ BELGESİ							
ORDU / ÜNYE / Ünye Anadolu Lisesi							
Öğrenci				Numara	Sınıf		
ECE ÖZTÜRK				452	10C		
Puan Türü	Puan	Genel Ort.	Dereceler				
			Snf	Kurum	İlçe	İl	Genel
TYT	▲ 231,983	165,370	9	37	37	37	110
Puanı Hesaplanan:			191	191	191	1353	
Katılımlar:			36	193	193	193	1435

Ders	Soru	Doğru	Yanlış	Net	Başarı %	Sınıf Ort.	Kurum Ort.	Genel Ort.
Türkçe	30	13	9	10,75	36	▲ 9,19	▲ 9,33	▲ 6,94
Tarih-1	12	7	3	6,25	52	▲ 3,29	▲ 3,28	▲ 2,62
Coğrafya-1	10	2	3	1,25	13	▼ 2,90	▼ 2,55	▼ 1,26
Felsefe	4	0	2	-0,50	-13	▼ 2,01	▼ 2,16	▼ 1,47
Din Kül. ve Ahl. Bil.	4	0	0	0,00	0	▼ 2,24	▼ 1,83	▼ 1,73
TYT Sosyal	30	9	8	7,00	23	▼ 10,45	▼ 9,81	▼ 7,08
Matematik-1	30	9	5	7,75	26	▲ 3,39	▲ 3,75	▲ 2,01
Fizik	10	4	3	3,25	33	▲ 1,69	▲ 1,27	▲ 0,59
Kimya	10	6	1	5,75	58	▲ 2,24	▲ 1,68	▲ 1,17
Biyoloji	10	8	1	7,75	78	▲ 3,17	▲ 3,28	▲ 2,37
TYT Fen	30	18	5	16,75	56	▲ 7,10	▲ 6,23	▲ 4,13
<b>Toplam:</b>	<b>120</b>	<b>49</b>	<b>27</b>	<b>42,25</b>	<b>35</b>	<b>▲ 29,85</b>	<b>▲ 28,62</b>	<b>▲ 19,80</b>

Soru No	123456789012345678901234567890
TYT Türkçe	E BEE Ce BbCaC aCBeb EEaee
Cevap Anahtarı	B ECBEEAECDEBDBADCBDBEEAEEABC
TYT Sosyal	eEBaEAbCDB d Da b Ea b
Cevap Anahtarı	B DBEBCEAECDBACECDDBBACEDDDBCBAE
TYT Matematik	EC BCDEbBE Ddb ad
Cevap Anahtarı	B BADBCACECEBCDEDBEDABDCCDCBBEBC
TYT Fen	EdBB bDAD eBCDE BEDC aEEBE
Cevap Anahtarı	B DEABBEBCEDEBECBDECBDEEBC

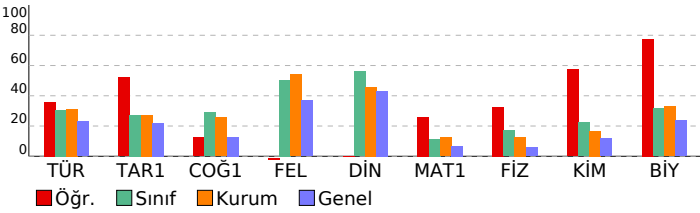

10.SINIF DENEME-1			
DERSLERE GÖRE BAŞARI ANALİZİ			S D Y B%
<b>TYT Türkçe</b>			<b>30 13 9 43</b>
<b>Türkçe</b>			<b>30 13 9 43</b>
*Dede Korkut Hikâyeleri'ni inceler ve genel özelliklerini kavrar.			2 1 1 50
Mesneviyi tanımlar ve genel özelliklerini kavrar.			4 0 1 0
Edebiyatın dinle ilişkisini belirler.			1 1 0 100
Türk edebiyatını dönemlere ayırır.			6 3 0 50
Hikâyeyi tanımlar ve hikâyenin unsurlarını belirler.			1 1 0 100
Halk hikâyesini tanımlar ve genel özelliklerini kavrar.			3 1 1 33
HİKÂYE			4 1 3 25
Noktalama işaretlerini yerinde kullanır.			4 2 1 50
Yazım kurallarına uyar.			5 3 2 60
<b>TYT Sosyal</b>			<b>30 9 8 30</b>
<b>Tarih-1</b>			<b>12 7 3 58</b>
Anadolu ya yapılan Türk güçlerinin sosyokültürel etkilerini analiz eder.			4 2 1 50
Anadolu daki ilk Türk siyasi teşekküllerinin birbirleriyle ve çevre devletlerle olan ilişkilerini uzlaşma ve çatışma bağlamında değerlendirir.			7 4 2 57
Türklerin Anadolu da devletleşme sürecini etkileyen faktörleri açıklar.			1 1 0 100
<b>Coğrafya-1</b>			<b>10 2 3 20</b>
Jeolojik zamanların özelliklerini tektonik olaylarla ilişkilendirerek açıklar.			3 1 1 33
İç kuvvetleri; yer şekillerinin oluşum sürecine etkileri açısından açıklar.			6 1 2 17
Dünya nın tektonik oluşumunu açıklar.			1 0 0 0
<b>Felsefe</b>			<b>4 0 2 0</b>
Felsefi düşüncenin özelliklerini açıklar.			2 0 2 0
Felsefenin anlamını açıklar.			2 0 0 0
<b>Din Kül. ve Ahl. Bil.</b>			<b>4 0 0 0</b>
Allah'ın varlığı ve birliği konusunda akli ve nakli delilleri analiz eder.			1 0 0 0
İsim ve sıfatlarının yansımalarını Allah'tan tanır.			3 0 0 0
<b>TYT Matematik</b>			<b>30 9 5 30</b>
<b>Matematik-1</b>			<b>30 9 5 30</b>
Olayların gerçekleşme sayısını toplama ve çarpma yöntemlerini kullanarak hesaplar.			7 0 1 0
n çeşit nesne ile oluşturulabilecek r li dizilişlerin (permütasyonların) kaç farklı şekilde yapılabileceğini hesaplar.			7 4 0 57
n elemanlı bir kümenin r tane elemanın kaç farklı şekilde seçilebileceğini hesaplar.			12 4 4 33
Sınırlı sayıda tekrarlayan nesnelerin dizilişlerini (permütasyonlarını) açıklayarak problemler çözer.			4 1 0 25
<b>TYT Fen</b>			<b>30 18 5 60</b>
<b>Fizik</b>			<b>10 4 3 40</b>
Elektrik Akımı, Potansiyel Farkı ve Direnç			3 2 0 67
Kati bir iletkenin direncinin bağlı olduğu değişkenleri analiz eder.			1 0 1 0
Üreteçlerin seri ve paralel bağlanma gerekliliklerini açıklar.			4 1 2 25
Elektrik akımının oluşturabileceği tehlikelere karşı alınması gereken sağlık ve güvenlik önlemlerini açıklar.			1 0 0 0
Elektrik akımı, direnç ve potansiyel farkı kavramlarını açıklar.			1 1 0 100
<b>Kimya</b>			<b>10 6 1 60</b>
Kimyanın temel kanunlarını açıklar.			8 6 1 75
Mol Kavramı			2 0 0 0
<b>Biyoloji</b>			<b>10 8 1 80</b>
Canlılarda hücre bölünmesinin gerekliliğini açıklar.			1 1 0 100
Mitoz ve Eşeysiz Üreme			5 3 1 60
Hücre döngüsünün evrelerini bilir.			4 4 0 100

SINAV SONUÇ BELGESİ							
ORDU / ÜNYE / Ünye Anadolu Lisesi							
Öğrenci				Numara	Sınıf		
EDANUR EMİR				299	10C		
Puan Türü	Puan	Genel Ort.	Dereceler				
			Snf	Kurum	İlçe	İl	Genel
TYT	▲ 234,038	165,370	8	36	36	36	103
Puanı Hesaplanan:			191	191	191	1353	
Katılımlar:			36	193	193	193	1435

Ders	Soru	Doğru	Yanlış	Net	Başarı %	Sınıf Ort.	Kurum Ort.	Genel Ort.
Türkçe	30	17	12	14,00	47	▲ 9,19	▲ 9,33	▲ 6,94
Tarih-1	12	5	7	3,25	27	▼ 3,29	▼ 3,28	▲ 2,62
Coğrafya-1	10	2	6	0,50	5	▼ 2,90	▼ 2,55	▼ 1,26
Felsefe	4	4	0	4,00	100	▲ 2,01	▲ 2,16	▲ 1,47
Din Kült. ve Ahl. Bil.	4	3	1	2,75	69	▲ 2,24	▲ 1,83	▲ 1,73
TYT Sosyal	30	14	14	10,50	35	▲ 10,45	▲ 9,81	▲ 7,08
Matematik-1	30	10	18	5,50	18	▲ 3,39	▲ 3,75	▲ 2,01
Fizik	10	5	4	4,00	40	▲ 1,69	▲ 1,27	▲ 0,59
Kimya	10	5	5	3,75	38	▲ 2,24	▲ 1,68	▲ 1,17
Biyoloji	10	6	4	5,00	50	▲ 3,17	▲ 3,28	▲ 2,37
TYT Fen	30	16	13	12,75	43	▲ 7,10	▲ 6,23	▲ 4,13
<b>Toplam:</b>	<b>120</b>	<b>57</b>	<b>57</b>	<b>42,75</b>	<b>36</b>	<b>▲ 29,85</b>	<b>▲ 28,62</b>	<b>▲ 19,80</b>

Soru No	123456789012345678901234567890
TYT Türkçe	BEcdCadBEdeCADcbBBE EabCaeeEA
Cevap Anahtarı	A BEECCDEBEAEACADCBDBEAEBCDCBBCEA
TYT Sosyal	beeeBdCDEAbebedbeAC a BDDCCbDa
Cevap Anahtarı	A EBCDBECDEAAABCDECBACDBEBDDCCBEA
TYT Matematik	DecbECgBCeaa cecdbCc BcdedBCBc
Cevap Anahtarı	A DBBAECEBCACBEDCDEDCBABBDCBCE
TYT Fen	eB EbDbdBeDacEChaeBdCBBeEcbDBdE
Cevap Anahtarı	A ABDEEDBEBCDAECAEBBCCBDEBEDBEE

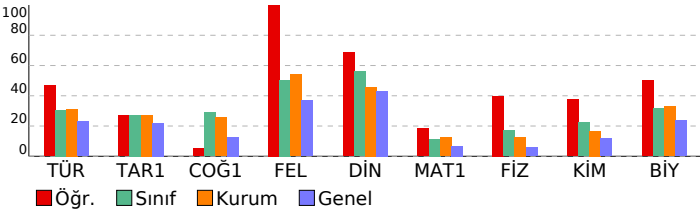

10.SINIF DENEME-1			
DERSLERE GÖRE BAŞARI ANALİZİ			S D Y B%
<b>TYT Türkçe</b>			<b>30 17 12 57</b>
<b>Türkçe</b>			<b>30 17 12 57</b>
Edebiyatın dinle ilişkisini belirler.	1	1	0 100
Türk edebiyatını dönemlere ayırır.	6	5	1 83
"Dede Korkut Hikâyeleri"ni inceler ve genel özelliklerini kavrar.	2	0	2 0
Mesneviyi tanımlar ve genel özelliklerini kavrar.	4	1	2 25
Halk hikâyesini tanımlar ve genel özelliklerini kavrar.	3	1	2 33
Hikâyeyi tanımlar ve hikâyenin unsurlarını belirler.	1	1	0 100
HİKÂYE	4	4	0 100
Noktalama işaretlerini yerinde kullanır.	4	2	2 50
Yazım kurallarına uyar.	5	2	3 40
<b>TYT Sosyal</b>			<b>30 14 14 47</b>
<b>Tarih-1</b>			<b>12 5 7 42</b>
Anadolu ya yapılan Türk göçlerinin sosyokültürel etkilerini analiz eder.	4	0	4 0
Anadolu daki ilk Türk siyasi teşekküllerinin birbirleriyle ve çevre devletlerle olan ilişkilerini uzlaşma ve çatışma bağlamında değerlendirir.	7	4	3 57
Türklerin Anadolu da devletleşme sürecini etkileyen faktörleri açıklar.	1	1	0 100
<b>Coğrafya-1</b>			<b>10 2 6 20</b>
Jeolojik zamanların özelliklerini tektonik olaylarla ilişkilendirerek açıklar.	3	0	2 0
Dünya nın tektonik oluşumunu açıklar.	1	0	1 0
İç kuvvetleri; yer şekillerinin oluşum sürecine etkileri açısından açıklar.	6	2	3 33
<b>Felsefe</b>			<b>4 4 0 100</b>
Felsefenin anlamını açıklar.	2	2	0 100
Felsefi düşüncenin özelliklerini açıklar.	2	2	0 100
<b>Din Kült. ve Ahl. Bil.</b>			<b>4 3 1 75</b>
İsim ve sıfatlarının yansımalarıyla Allah'ı tanıır.	3	2	1 67
Allah'ın varlığı ve birliği konusunda akil ve nakli delilleri analiz eder.	1	1	0 100
<b>TYT Matematik</b>			<b>30 10 18 33</b>
<b>Matematik-1</b>			<b>30 10 18 33</b>
Olayların gerçekleşme sayısını toplama ve çarpma yöntemlerini kullanarak hesaplar.	7	2	5 29
n çeşit nesne ile oluşturulabilecek r li dizilişlerin (permütasyonların) kaç farklı şekilde yapılabileceğini hesaplar.	7	3	3 43
n elemanlı bir kümenin r tane elemanın kaç farklı şekilde seçilebileceğini hesaplar.	12	4	8 33
Sınırlı sayıda tekrarlayan nesnelerin dizilişlerini (permütasyonlarını) açıklayarak problemler çözer.	4	1	2 25
<b>TYT Fen</b>			<b>30 16 13 53</b>
<b>Fizik</b>			<b>10 5 4 50</b>
Katı bir iletkenin direncinin bağlı olduğu değişkenleri analiz eder.	1	0	1 0
Elektrik Akımı, Potansiyel Farkı ve Direnç	3	2	0 67
Üreteçlerin seri ve paralel bağlanma gerekliliklerini açıklar.	4	2	2 50
Elektrik akımı, direnç ve potansiyel farkı kavramlarını açıklar.	1	1	0 100
Elektrik akımının oluşturabileceği tehlikelere karşı alınması gereken sağlık ve güvenlik önlemlerini açıklar.	1	0	1 0
<b>Kimya</b>			<b>10 5 5 50</b>
Kimyanın temel kanunlarını açıklar.	8	5	3 63
Mol Kavramı	2	0	2 0
<b>Biyoloji</b>			<b>10 6 4 60</b>
Hücre döngüsünün evrelerini bilir.	4	3	1 75
Mitoz ve Eşeysiz Üreme	5	3	2 60
Canlılarda hücre bölünmesinin gerekliliğini açıklar.	1	0	1 0

SINAV SONUÇ BELGESİ							
ORDU / ÜNYE / Ünye Anadolu Lisesi							
Öğrenci			Numara		Sınıf		
EDANURY			0		10C		
Puan Türü	Puan	Genel Ort.	Dereceler				
			Snf	Kurum	İlçe	İl	Genel
TYT	▲ 170,588	165,370	22	129	129	129	528
Puanı Hesaplanan:			191	191	191	1353	
Katılımlar:			36	193	193	193	1435

Ders	Soru	Doğru	Yanlış	Net	Başarı %	Sınıf Ort.	Kurum Ort.	Genel Ort.
Türkçe	30	11	13	7,75	26	▼ 9,19	▼ 9,33	▲ 6,94
Tarih-1	12	2	3	1,25	10	▼ 3,29	▼ 3,28	▼ 2,62
Coğrafya-1	10	2	7	0,25	3	▼ 2,90	▼ 2,55	▼ 1,26
Felsefe	4	4	0	4,00	100	▲ 2,01	▲ 2,16	▲ 1,47
Din Kül. ve Ahl. Bil.	4	2	0	2,00	50	▼ 2,24	▲ 1,83	▲ 1,73
TYT Sosyal	30	10	10	7,50	25	▼ 10,45	▼ 9,81	▲ 7,08
Matematik-1	30	3	9	0,75	3	▼ 3,39	▼ 3,75	▼ 2,01
Fizik	10	4	6	2,50	25	▲ 1,69	▲ 1,27	▲ 0,59
Kimya	10	2	1	1,75	18	▼ 2,24	▲ 1,68	▲ 1,17
Biyoloji	10	6	4	5,00	50	▲ 3,17	▲ 3,28	▲ 2,37
TYT Fen	30	12	11	9,25	31	▲ 7,10	▲ 6,23	▲ 4,13
<b>Toplam:</b>	<b>120</b>	<b>36</b>	<b>43</b>	<b>25,25</b>	<b>21</b>	<b>▼ 29,85</b>	<b>▼ 28,62</b>	<b>▲ 19,80</b>

Soru No	123456789012345678901234567890
TYT Türkçe	CB dEbCaEBcBeD c bCdcE caAda
Cevap Anahtarı	B ECBEAECCDEBDBADCABDCBBEAEABC
TYT Sosyal	Da b A c d eDbccbCcDDBCBC
Cevap Anahtarı	B DBEBCAEACDBACECCDBBACEDDDBCBAE
TYT Matematik	e CdaB CD a de d c
Cevap Anahtarı	B BADCACACEBCDEDBEDABDCCDCBBEBC
TYT Fen	DbedBdBedDac C ecDdBeeEeE
Cevap Anahtarı	B DEABBEBCEDEBECDECBEDCBDEEeE

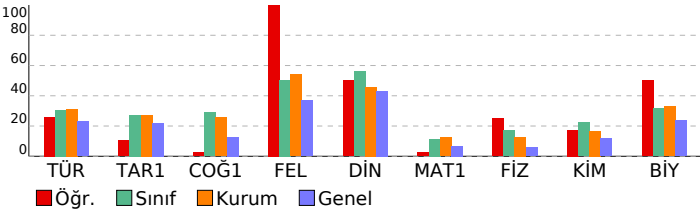

10.SINIF DENEME-1			
DERSLERE GÖRE BAŞARI ANALİZİ			S D Y B%
TYT Türkçe			30 11 13 37
Türkçe			30 11 13 37
*Dede Korkut Hikâyeleri'ni inceler ve genel özelliklerini kavrar.			2 0 1 0
Mesneviyi tanımlar ve genel özelliklerini kavrar.			4 1 2 25
Edebiyatın dinle ilişkisini belirler.			1 1 0 100
Türk edebiyatının dönemlere ayırır.			6 2 2 33
Hikâyeyi tanımlar ve hikâyenin unsurlarını belirler.			1 0 0 0
Halk hikâyesini tanımlar ve genel özelliklerini kavrar.			3 2 1 67
HİKÂYE			4 3 1 75
Noktalama işaretlerini yerinde kullanır.			4 1 2 25
Yazım kurallarına uyar.			5 1 4 20
TYT Sosyal			30 10 10 33
Tarih-1			12 2 3 17
Anadolu ya yapılan Türk güçlerinin sosyokültürel etkilerini analiz eder.			4 1 1 25
Anadolu daki ilk Türk siyasi teşekküllerinin birbirleriyle ve çevre devletlerle olan ilişkilerini uzlaşma ve çatışma bağlamında değerlendirir.			7 1 2 14
Türklerin Anadolu da devletleşme sürecini etkileyen faktörleri açıklar.			1 0 0 0
Coğrafya-1			10 2 7 20
Jeolojik zamanların özelliklerini tektonik olaylarla ilişkilendirerek açıklar.			3 0 2 0
İç kuvvetleri; yer şekillerinin oluşum sürecine etkileri açısından açıklar.			6 1 5 17
Dünya nın tektonik oluşumunu açıklar.			1 1 0 100
Felsefe			4 4 0 100
Felsefi düşüncenin özelliklerini açıklar.			2 2 0 100
Felsefenin anlamını açıklar.			2 2 0 100
Din Kül. ve Ahl. Bil.			4 2 0 50
Allah'ın varlığı ve birliği konusunda akli ve nakli delilleri analiz eder.			1 1 0 100
İsim ve sıfatlarının yansımalarını Allah'ı tanıtır.			3 1 0 33
TYT Matematik			30 3 9 10
Matematik-1			30 3 9 10
Olayların gerçekleşme sayısını toplama ve çarpma yöntemlerini kullanarak hesaplar.			7 0 2 0
n çeşit nesne ile oluşturulabilecek r li dizilişlerin (permütasyonların) kaç farklı şekilde yapılabileceğini hesaplar.			7 2 2 29
n elemanlı bir kümenin r tane elemanın kaç farklı şekilde seçilebileceğini hesaplar.			12 0 5 0
Sınırlı sayıda tekrarlayan nesnelerin dizilişlerini (permütasyonlarını) açıklayarak problemler çözer.			4 1 0 25
TYT Fen			30 12 11 40
Fizik			10 4 6 40
Elektrik Akımı, Potansiyel Farkı ve Direnç			3 1 2 33
Kati bir iletkenin direncinin bağlı olduğu değişkenleri analiz eder.			1 0 1 0
Üreteçlerin seri ve paralel bağlanma gerekliliklerini açıklar.			4 2 2 50
Elektrik akımının oluşturabileceği tehlikelere karşı alınması gereken sağlık ve güvenlik önlemlerini açıklar.			1 0 1 0
Elektrik akımı, direnç ve potansiyel farkı kavramlarını açıklar.			1 1 0 100
Kimya			10 2 1 20
Kimyanın temel kanunlarını açıklar.			8 2 1 25
Mol Kavramı			2 0 0 0
Biyoloji			10 6 4 60
Canlılarda hücre bölünmesinin gerekliliğini açıklar.			1 0 1 0
Mitoz ve Eşeysiz Üreme			5 3 2 60
Hücre döngüsünün evrelerini bilir.			4 3 1 75

SINAV SONUÇ BELGESİ							
ORDU / ÜNYE / Ünye Anadolu Lisesi							
Öğrenci				Numara	Sınıf		
ERMANUR YALÇINDAĞ				308	10C		
Puan Türü	Puan	Genel Ort.	Dereceler				
			Snf	Kurum	İlçe	İl	Genel
TYT	▲ 213,683	165,370	10	52	52	52	191
Puanı Hesaplanan:			191	191	191	1353	
Katılımlar:			36	193	193	193	1435

Ders	Soru	Doğru	Yanlış	Net	Başarı %	Sınıf Ort.	Kurum Ort.	Genel Ort.
Türkçe	30	18	9	15,75	53	▲ 9,19	▲ 9,33	▲ 6,94
Tarih-1	12	6	3	5,25	44	▲ 3,29	▲ 3,28	▲ 2,62
Coğrafya-1	10	5	2	4,50	45	▲ 2,90	▲ 2,55	▲ 1,26
Felsefe	4	2	2	1,50	38	▼ 2,01	▼ 2,16	▲ 1,47
Din Kül. ve Ahl. Bil.	4	3	0	3,00	75	▲ 2,24	▲ 1,83	▲ 1,73
TYT Sosyal	30	16	7	14,25	48	▲ 10,45	▲ 9,81	▲ 7,08
Matematik-1	30	3	13	-0,25	-1	▼ 3,39	▼ 3,75	▼ 2,01
Fizik	10	3	3	2,25	23	▲ 1,69	▲ 1,27	▲ 0,59
Kimya	10	4	5	2,75	28	▲ 2,24	▲ 1,68	▲ 1,17
Biyoloji	10	5	3	4,25	43	▲ 3,17	▲ 3,28	▲ 2,37
TYT Fen	30	12	11	9,25	31	▲ 7,10	▲ 6,23	▲ 4,13
<b>Toplam:</b>	<b>120</b>	<b>49</b>	<b>40</b>	<b>39,00</b>	<b>33</b>	<b>▲ 29,85</b>	<b>▲ 28,62</b>	<b>▲ 19,80</b>

Soru No	123456789012345678901234567890
TYT Türkçe	c BEEAECCa BaBADCA baadEAcBABC
Cevap Anahtarı	B ECBEAECCDEBDBADCBDBEAEABC
TYT Sosyal	D EB aAEeD bCE Da AaEbDbBCA
Cevap Anahtarı	B DBEBCEAECCDBACECCDBBACEDDCBCEAE
TYT Matematik	cd aC ee c dcabc dEeC
Cevap Anahtarı	B BADBCACECEBCDEDBEDABDCCDCBBEBC
TYT Fen	eEeB b Dde BeeDECe aCBDdEBb
Cevap Anahtarı	B DEABBEBCEDEBECDECBEDCBDEEBE

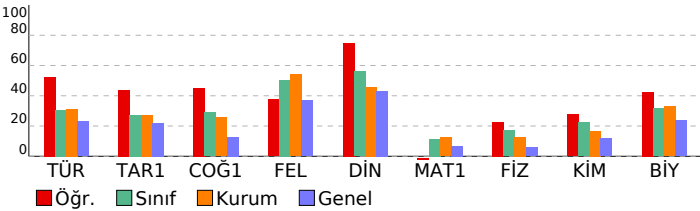

10.SINIF DENEME-1			
DERSLERE GÖRE BAŞARI ANALİZİ			S D Y B%
<b>TYT Türkçe</b>			<b>30 18 9 60</b>
<b>Türkçe</b>			<b>30 18 9 60</b>
*Dede Korkut Hikâyeleri"ni inceler ve genel özelliklerini kavrar.			2 0 2 0
Mesneviyi tanımlar ve genel özelliklerini kavrar.			4 3 0 75
Edebiyatın dinle ilişkisini belirler.			1 1 0 100
Türk edebiyatının dönemlere ayırır.			6 6 0 100
Hikâyeyi tanımlar ve hikâyenin unsurlarını belirler.			1 1 0 100
Halk hikâyesini tanımlar ve genel özelliklerini kavrar.			3 1 1 33
HİKÂYE			4 3 1 75
Noktalama işaretlerini yerinde kullanır.			4 2 1 50
Yazım kurallarına uyar.			5 1 4 20
<b>TYT Sosyal</b>			<b>30 16 7 53</b>
<b>Tarih-1</b>			<b>12 6 3 50</b>
Anadolu ya yapılan Türk güçlerinin sosyokültürel etkilerini analiz eder.			4 3 0 75
Anadolu daki ilk Türk siyasi teşekküllerinin birbirleriyle ve çevre devletlerle olan ilişkilerini uzlaşma ve çatışma bağlamında değerlendirir.			7 3 2 43
Türklerin Anadolu da devletleşme sürecini etkileyen faktörleri açıklar.			1 0 1 0
<b>Coğrafya-1</b>			<b>10 5 2 50</b>
Jeolojik zamanların özelliklerini tektonik olaylarla ilişkilendirerek açıklar.			3 3 0 100
İç kuvvetleri; yer şekillerinin oluşum sürecine etkileri açısından açıklar.			6 2 2 33
Dünya nın tektonik oluşumunu açıklar.			1 0 0 0
<b>Felsefe</b>			<b>4 2 2 50</b>
Felsefi düşüncenin özelliklerini açıklar.			2 0 2 0
Felsefenin anlamını açıklar.			2 2 0 100
<b>Din Kül. ve Ahl. Bil.</b>			<b>4 3 0 75</b>
Allah'ın varlığı ve birliği konusunda akli ve nakli delilleri analiz eder.			1 1 0 100
İsim ve sıfatlarının yansımalarını Allah'ı tanıtır.			3 2 0 67
<b>TYT Matematik</b>			<b>30 3 13 10</b>
<b>Matematik-1</b>			<b>30 3 13 10</b>
Olayların gerçekleşme sayısını toplama ve çarpma yöntemlerini kullanarak hesaplar.			7 0 4 0
n çeşit nesne ile oluşturulabilecek r li dizilişlerin (permütasyonların) kaç farklı şekilde yapılabileceğini hesaplar.			7 1 2 14
n elemanlı bir kümenin r tane elemanın kaç farklı şekilde seçilebileceğini hesaplar.			12 2 7 17
Sınırlı sayıda tekrarlayan nesnelerin dizilişlerini (permütasyonlarını) açıklayarak problemler çözer.			4 0 0 0
<b>TYT Fen</b>			<b>30 12 11 40</b>
<b>Fizik</b>			<b>10 3 3 30</b>
Elektrik Akımı, Potansiyel Farkı ve Direnç			3 2 1 67
Kati bir iletkenin direncinin bağlı olduğu değişkenleri analiz eder.			1 0 1 0
Üreteçlerin seri ve paralel bağlanma gerekliliklerini açıklar.			4 0 0 0
Elektrik akımının oluşturabileceği tehlikelere karşı alınması gereken sağlık ve güvenlik önlemlerini açıklar.			1 0 1 0
Elektrik akımı, direnç ve potansiyel farkı kavramlarını açıklar.			1 1 0 100
<b>Kimya</b>			<b>10 4 5 40</b>
Kimyanın temel kanunlarını açıklar.			8 4 4 50
Mol Kavramı			2 0 1 0
<b>Biyoloji</b>			<b>10 5 3 50</b>
Canlılarda hücre bölünmesinin gerekliliğini açıklar.			1 0 0 0
Mitoz ve Eşeysiz Üreme			5 3 1 60
Hücre döngüsünün evrelerini bilir.			4 2 2 50

SINAV SONUÇ BELGESİ							
ORDU / ÜNYE / Ünye Anadolu Lisesi							
Öğrenci				Numara	Sınıf		
MEHMETCAN SARIKOCA				280	10C		
Puan Türü	Puan	Genel Ort.	Dereceler				
			Snf	Kurum	İlçe	İl	Genel
TYT	▲ 271,808	165,370	4	13	13	13	27
Puanı Hesaplanan:			191	191	191	1353	
Katılımlar:			36	193	193	193	1435

Ders	Soru	Doğru	Yanlış	Net	Başarı %	Sınıf Ort.	Kurum Ort.	Genel Ort.
Türkçe	30	16	11	13,25	44	▲ 9,19	▲ 9,33	▲ 6,94
Tarih-1	12	8	2	7,50	63	▲ 3,29	▲ 3,28	▲ 2,62
Coğrafya-1	10	9	0	9,00	90	▲ 2,90	▲ 2,55	▲ 1,26
Felsefe	4	4	0	4,00	100	▲ 2,01	▲ 2,16	▲ 1,47
Din Kül. ve Ahl. Bil.	4	2	1	1,75	44	▼ 2,24	▼ 1,83	▲ 1,73
TYT Sosyal	30	23	3	22,25	74	▲ 10,45	▲ 9,81	▲ 7,08
Matematik-1	30	10	7	8,25	28	▲ 3,39	▲ 3,75	▲ 2,01
Fizik	10	5	4	4,00	40	▲ 1,69	▲ 1,27	▲ 0,59
Kimya	10	3	3	2,25	23	▲ 2,24	▲ 1,68	▲ 1,17
Biyoloji	10	8	2	7,50	75	▲ 3,17	▲ 3,28	▲ 2,37
TYT Fen	30	16	9	13,75	46	▲ 7,10	▲ 6,23	▲ 4,13
<b>Toplam:</b>	<b>120</b>	<b>65</b>	<b>30</b>	<b>57,50</b>	<b>48</b>	<b>▲ 29,85</b>	<b>▲ 28,62</b>	<b>▲ 19,80</b>

Soru No 123456789012345678901234567890

TYT Türkçe Ebe E EbCcdBaBADcB bBBEeEEeBC  
Cevap Anahtarı B ECBEAECCDEBDBADCBDBEAEAEABC

TYT Sosyal D dBCEA CaBACECD BBACEDDBCBCb  
Cevap Anahtarı B DBEBCAEACDBACECCDBBACEDDBCBCAE

TYT Matematik A BCACECEBCad ade e a  
Cevap Anahtarı B BADBCACECEBCDEDBEDABDCCDCBBEBC

TYT Fen bEeBB BddDAD d D abaEDCBDEEaE  
Cevap Anahtarı B DEABBEBCEDEBECDECBEDCBDEEBC

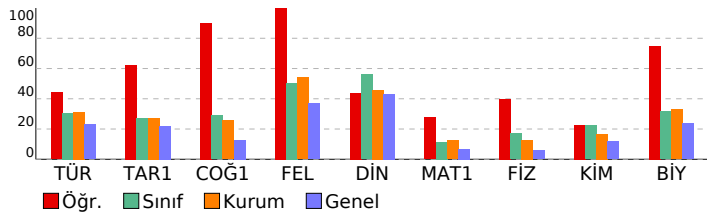

10.SINIF DENEME-1							
DERSLERE GÖRE BAŞARI ANALİZİ				S	D	Y	B%
<b>TYT Türkçe</b>				<b>30</b>	<b>16</b>	<b>11</b>	<b>53</b>
<b>Türkçe</b>				<b>30</b>	<b>16</b>	<b>11</b>	<b>53</b>
*Dede Korkut Hikâyeleri'ni inceler ve genel özelliklerini kavrar.				2	1	1	50
Mesneviyi tanımlar ve genel özelliklerini kavrar.				4	1	2	25
Edebiyatın dinle ilişkisini belirler.				1	0	1	0
Türk edebiyatının dönemlere ayırır.				6	3	2	50
Hikâyeyi tanımlar ve hikâyenin unsurlarını belirler.				1	1	0	100
Halk hikâyesini tanımlar ve genel özelliklerini kavrar.				3	1	2	33
HİKÂYE				4	4	0	100
Noktalama işaretlerini yerinde kullanır.				4	2	1	50
Yazım kurallarına uyar.				5	3	2	60
<b>TYT Sosyal</b>				<b>30</b>	<b>23</b>	<b>3</b>	<b>77</b>
<b>Tarih-1</b>				<b>12</b>	<b>8</b>	<b>2</b>	<b>67</b>
Anadolu ya yapılan Türk güçlerinin sosyokültürel etkilerini analiz eder.				4	3	1	75
Anadolu daki ilk Türk siyasi teşekküllerinin birbirleriyle ve çevre devletlerle olan ilişkilerini uzlaşma ve çatışma bağlamında değerlendirir.				7	4	1	57
Türklerin Anadolu da devletleşme sürecini etkileyen faktörleri açıklar.				1	1	0	100
<b>Coğrafya-1</b>				<b>10</b>	<b>9</b>	<b>0</b>	<b>90</b>
Jeolojik zamanların özelliklerini tektonik olaylarla ilişkilendirerek açıklar.				3	2	0	67
İç kuvvetleri; yer şekillerinin oluşum sürecine etkileri açısından açıklar.				6	6	0	100
Dünya nın tektonik oluşumunu açıklar.				1	1	0	100
<b>Felsefe</b>				<b>4</b>	<b>4</b>	<b>0</b>	<b>100</b>
Felsefi düşüncenin özelliklerini açıklar.				2	2	0	100
Felsefenin anlamını açıklar.				2	2	0	100
<b>Din Kül. ve Ahl. Bil.</b>				<b>4</b>	<b>2</b>	<b>1</b>	<b>50</b>
Allah'ın varlığı ve birliği konusunda akli ve nakli delilleri analiz eder.				1	1	0	100
İsim ve sıfatlarının yansımalarıyla Allah'ı tanıtır.				3	1	1	33
<b>TYT Matematik</b>				<b>30</b>	<b>10</b>	<b>7</b>	<b>33</b>
<b>Matematik-1</b>				<b>30</b>	<b>10</b>	<b>7</b>	<b>33</b>
Olayların gerçekleşme sayısını toplama ve çarpma yöntemlerini kullanarak hesaplar.				7	2	2	29
n çeşit nesne ile oluşturulabilecek r li dizilişlerin (permütasyonların) kaç farklı şekilde yapılabileceğini hesaplar.				7	6	1	86
n elemanlı bir kümenin r tane elemanın kaç farklı şekilde seçilebileceğini hesaplar.				12	2	3	17
Sinirli sayıda tekrarlayan nesnelerin dizilişlerini (permütasyonlarını) açıklayarak problemler çözer.				4	0	1	0
<b>TYT Fen</b>				<b>30</b>	<b>16</b>	<b>9</b>	<b>53</b>
<b>Fizik</b>				<b>10</b>	<b>5</b>	<b>4</b>	<b>50</b>
Elektrik Akımı, Potansiyel Farkı ve Direnç				3	2	1	67
Kati bir iletkenin direncinin bağlı olduğu değişkenleri analiz eder.				1	0	1	0
Üreteçlerin seri ve paralel bağlanma gerekliliklerini açıklar.				4	2	2	50
Elektrik akımının oluşturabileceği tehlikelere karşı alınması gereken sağlık ve güvenlik önlemlerini açıklar.				1	0	0	0
Elektrik akımı, direnç ve potansiyel farkı kavramlarını açıklar.				1	1	0	100
<b>Kimya</b>				<b>10</b>	<b>3</b>	<b>3</b>	<b>30</b>
Kimyanın temel kanunlarını açıklar.				8	3	2	38
Mol Kavramı				2	0	1	0
<b>Biyoloji</b>				<b>10</b>	<b>8</b>	<b>2</b>	<b>80</b>
Canlılarda hücre bölünmesinin gerekliliğini açıklar.				1	0	1	0
Mitoz ve Eşeysiz Üreme				5	4	1	80
Hücre döngüsünün evrelerini bilir.				4	4	0	100



SINAV SONUÇ BELGESİ							
ORDU / ÜNYE / Ünye Anadolu Lisesi							
Öğrenci				Numara	Sınıf		
MERT ALİ DÖNMEZ				292	10C		
Puan Türü	Puan	Genel Ort.	Dereceler				
			Snf	Kurum	İlçe	İl	Genel
TYT	▲ 184,188	165,370	16	95	95	95	370
Puanı Hesaplanan:			191	191	191	1353	
Katılımlar:			36	193	193	193	1435

Ders	Soru	Doğru	Yanlış	Net	Başarı %	Sınıf Ort.	Kurum Ort.	Genel Ort.
Türkçe	30	15	15	11,25	38	▲ 9,19	▲ 9,33	▲ 6,94
Tarih-1	12	8	4	7,00	58	▲ 3,29	▲ 3,28	▲ 2,62
Coğrafya-1	10	5	5	3,75	38	▲ 2,90	▲ 2,55	▲ 1,26
Felsefe	4	3	1	2,75	69	▲ 2,01	▲ 2,16	▲ 1,47
Din Kül. ve Ahl. Bil.	4	3	1	2,75	69	▲ 2,24	▲ 1,83	▲ 1,73
TYT Sosyal	30	19	11	16,25	54	▲ 10,45	▲ 9,81	▲ 7,08
Fizik	10	3	5	1,75	18	▲ 1,69	▲ 1,27	▲ 0,59
Kimya	10	1	4	0,00	0	▼ 2,24	▼ 1,68	▼ 1,17
Biyoloji	10	1	7	-0,75	-8	▼ 3,17	▼ 3,28	▼ 2,37
TYT Fen	30	5	16	1,00	3	▼ 7,10	▼ 6,23	▼ 4,13
<b>Toplam:</b>	<b>120</b>	<b>39</b>	<b>42</b>	<b>28,50</b>	<b>24</b>	<b>▼ 29,85</b>	<b>▼ 28,62</b>	<b>▲ 19,80</b>

Soru No	123456789012345678901234567890
TYT Türkçe	EdBEEAEaCcdBbBcDCAaDbaedbdbABe
Cevap Anahtarı	B ECBEAECCDEBDBADCBDCBBEAEABC
TYT Sosyal	DBdBdEAbCDBdCdbDeBeACaDDBaBCAd
Cevap Anahtarı	B DBEBCEAECCDBACECDDBBACEDDBCBCAE
TYT Fen	Dcd caaC D ed a a C ec d bdEad
Cevap Anahtarı	B DEABBEBCEDADEBECDECBEDCBDEEBE

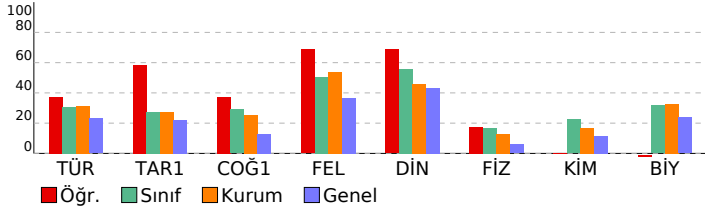

10.SINIF DENEME-1			
DERSLERE GÖRE BAŞARI ANALİZİ			S D Y B%
<b>TYT Türkçe</b>			<b>30 15 15 50</b>
<b>Türkçe</b>			<b>30 15 15 50</b>
*Dede Korkut Hikâyeleri'ni inceler ve genel özelliklerini kavrar.			2 1 1 50
Mesneviyi tanımlar ve genel özelliklerini kavrar.			4 1 3 25
Edebiyatın dinle ilişkisini belirler.			1 1 0 100
Türk edebiyatını dönemlere ayırır.			6 5 1 83
Hikâyeyi tanımlar ve hikâyenin unsurlarını belirler.			1 1 0 100
Halk hikâyesini tanımlar ve genel özelliklerini kavrar.			3 1 2 33
HİKÂYE			4 2 2 50
Noktalama işaretlerini yerinde kullanır.			4 2 2 50
Yazım kurallarına uyar.			5 1 4 20
<b>TYT Sosyal</b>			<b>30 19 11 63</b>
<b>Tarih-1</b>			<b>12 8 4 67</b>
Anadolu ya yapılan Türk güçlerinin sosyokültürel etkilerini analiz eder.			4 2 2 50
Anadolu'daki ilk Türk siyasi teşekküllerinin birbirleriyle ve çevre devletlerle olan ilişkilerini uzlaşma ve çatışma bağlamında değerlendirir.			7 5 2 71
Türklerin Anadolu'da devletleşme sürecini etkileyen faktörleri açıklar.			1 1 0 100
<b>Coğrafya-1</b>			<b>10 5 5 50</b>
Jeolojik zamanların özelliklerini tektonik olaylarla ilişkilendirerek açıklar.			3 1 2 33
İç kuvvetleri; yer şekillerinin oluşum sürecine etkileri açısından açıklar.			6 3 3 50
Dünya'nın tektonik oluşumunu açıklar.			1 1 0 100
<b>Felsefe</b>			<b>4 3 1 75</b>
Felsefi düşüncenin özelliklerini açıklar.			2 1 1 50
Felsefenin anlamını açıklar.			2 2 0 100
<b>Din Kül. ve Ahl. Bil.</b>			<b>4 3 1 75</b>
Allah'ın varlığı ve birliği konusunda akli ve nakli delilleri analiz eder.			1 1 0 100
İsim ve sıfatlarının yansımalarıyla Allah'tan tanır.			3 2 1 67
<b>TYT Fen</b>			<b>30 5 16 17</b>
<b>Fizik</b>			<b>10 3 5 30</b>
Elektrik Akımı, Potansiyel Farkı ve Direnç			3 1 1 33
Kati bir iletkenin direncininin bağlı olduğu değişkenleri analiz eder.			1 0 1 0
Üreteçlerin seri ve paralel bağlanma gerekçelerini açıklar.			4 1 2 25
Elektrik akımının oluşturabileceği tehlikelere karşı alınması gereken sağlık ve güvenlik önlemlerini açıklar.			1 0 1 0
Elektrik akımı, direnç ve potansiyel farkı kavramlarını açıklar.			1 1 0 100
<b>Kimya</b>			<b>10 1 4 10</b>
Kimyanın temel kanunlarını açıklar.			8 1 3 13
Mol Kavramı			2 0 1 0
<b>Biyoloji</b>			<b>10 1 7 10</b>
Canlılarda hücre bölünmesinin gerekliliğini açıklar.			1 0 1 0
Mitoz ve Eşeysiz Üreme			5 0 4 0
Hücre döngüsünün evrelerini bilir.			4 1 2 25

SINAV SONUÇ BELGESİ							
ORDU / ÜNYE / Ünye Anadolu Lisesi							
Öğrenci				Numara	Sınıf		
METEHAN AKARSU				296	10C		
Puan Türü	Puan	Genel Ort.	Dereceler				
			Snf	Kurum	İlçe	İl	Genel
TYT	▼ 120,353	165,370	34	179	179	179	1178
Puanı Hesaplanan:			191	191	191	1353	
Katılımlar:			36	193	193	193	1435

Ders	Soru	Doğru	Yanlış	Net	Başarı %	Sınıf Ort.	Kurum Ort.	Genel Ort.
Türkçe	30	7	17	2,75	9	▼ 9,19	▼ 9,33	▼ 6,94
Tarih-1	12	6	5	4,75	40	▲ 3,29	▲ 3,28	▲ 2,62
Coğrafya-1	10	0	0	0,00	0	▼ 2,90	▼ 2,55	▼ 1,26
Felsefe	4	0	0	0,00	0	▼ 2,01	▼ 2,16	▼ 1,47
Din Kül. ve Ahl. Bil.	4	0	0	0,00	0	▼ 2,24	▼ 1,83	▼ 1,73
TYT Sosyal	30	6	5	4,75	16	▼ 10,45	▼ 9,81	▼ 7,08
Matematik-1	30	3	19	-1,75	-6	▼ 3,39	▼ 3,75	▼ 2,01
Fizik	10	5	5	3,75	38	▲ 1,69	▲ 1,27	▲ 0,59
Kimya	10	0	0	0,00	0	▼ 2,24	▼ 1,68	▼ 1,17
Biyoloji	10	0	0	0,00	0	▼ 3,17	▼ 3,28	▼ 2,37
TYT Fen	30	5	5	3,75	13	▼ 7,10	▼ 6,23	▼ 4,13
<b>Toplam:</b>	<b>120</b>	<b>21</b>	<b>46</b>	<b>9,50</b>	<b>8</b>	<b>▼ 29,85</b>	<b>▼ 28,62</b>	<b>▼ 19,80</b>

Soru No	1234567890123456789012345678901234567890
TYT Türkçe	c cEcAaeCaaBbBcDccbeeac a
Cevap Anahtarı	B ECBEAECCDEBDBADCABDCBBEAEAEABC
TYT Sosyal	De BeEbEabBA
Cevap Anahtarı	B DBEBCEAECCDBACECCDBBACEDDDBCBCAE
TYT Matematik	acbdCdbdCaabbded c B dab e
Cevap Anahtarı	B BADBCACECEBCDEDBEDABDCCDCBBEBC
TYT Fen	ccdBeEdCED
Cevap Anahtarı	B DEABBEBCEDEBECBDECBDEEBC

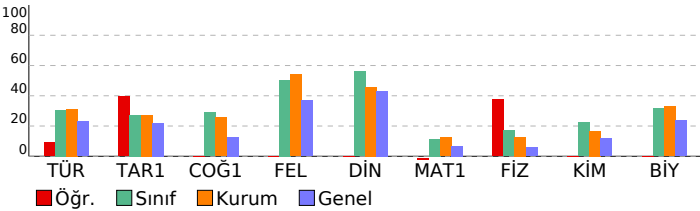

10.SINIF DENEME-1			
DERSLERE GÖRE BAŞARI ANALİZİ			S D Y B%
<b>TYT Türkçe</b>			<b>30 7 17 23</b>
<b>Türkçe</b>			<b>30 7 17 23</b>
*Dede Korkut Hikâyeleri'ni inceler ve genel özelliklerini kavrar.			2 0 2 0
Mesneviyi tanımlar ve genel özelliklerini kavrar.			4 1 1 25
Edebiyatın dinle ilişkisini belirler.			1 0 1 0
Türk edebiyatını dönemlere ayırır.			6 3 3 50
Hikâyeyi tanımlar ve hikâyenin unsurlarını belirler.			1 0 1 0
Halk hikâyesini tanımlar ve genel özelliklerini kavrar.			3 1 2 33
HİKÂYE			4 2 2 50
Noktalama işaretlerini yerinde kullanır.			4 0 1 0
Yazım kurallarına uyar.			5 0 4 0
<b>TYT Sosyal</b>			<b>30 6 5 20</b>
<b>Tarih-1</b>			<b>12 6 5 50</b>
Anadolu ya yapılan Türk güçlerinin sosyokültürel etkilerini analiz eder.			4 2 1 50
Anadolu daki ilk Türk siyasi teşekküllerinin birbirleriyle ve çevre devletlerle olan ilişkilerini uzlaşma ve çatışma bağlamında değerlendirir.			7 3 4 43
Türklerin Anadolu da devletleşme sürecini etkileyen faktörleri açıklar.			1 1 0 100
<b>Coğrafya-1</b>			<b>10 0 0 0</b>
Jeolojik zamanların özelliklerini tektonik olaylarla ilişkilendirerek açıklar.			3 0 0 0
İç kuvvetleri; yer şekillerinin oluşum sürecine etkileri açısından açıklar.			6 0 0 0
Dünya nın tektonik oluşumunu açıklar.			1 0 0 0
<b>Felsefe</b>			<b>4 0 0 0</b>
Felsefi düşüncenin özelliklerini açıklar.			2 0 0 0
Felsefenin anlamını açıklar.			2 0 0 0
<b>Din Kül. ve Ahl. Bil.</b>			<b>4 0 0 0</b>
Allah'ın varlığı ve birliği konusunda akli ve nakli delilleri analiz eder.			1 0 0 0
İsim ve sıfatlarının yansımalarını Allah'ı tanıtır.			3 0 0 0
<b>TYT Matematik</b>			<b>30 3 19 10</b>
<b>Matematik-1</b>			<b>30 3 19 10</b>
Olayların gerçekleşme sayısını toplama ve çarpma yöntemlerini kullanarak hesaplar.			7 0 7 0
n çeşit nesne ile oluşturulabilecek r li dizilişlerin (permütasyonların) kaç farklı şekilde yapılabileceğini hesaplar.			7 1 5 14
n elemanlı bir kümenin r tane elemanın kaç farklı şekilde seçilebileceğini hesaplar.			12 2 5 17
Sinirli sayıda tekrarlayan nesnelerin dizilişlerini (permütasyonlarını) açıklayarak problemler çözer.			4 0 2 0
<b>TYT Fen</b>			<b>30 5 5 17</b>
<b>Fizik</b>			<b>10 5 5 50</b>
Elektrik Akımı, Potansiyel Farkı ve Direnç			3 1 2 33
Kati bir iletkenin direncinin bağlı olduğu değişkenleri analiz eder.			1 0 1 0
Üreteçlerin seri ve paralel bağlanma gerekliliklerini açıklar.			4 2 2 50
Elektrik akımının oluşturabileceği tehlikelere karşı alınması gereken sağlık ve güvenlik önlemlerini açıklar.			1 1 0 100
Elektrik akımı, direnç ve potansiyel farkı kavramlarını açıklar.			1 1 0 100
<b>Kimya</b>			<b>10 0 0 0</b>
Kimyanın temel kanunlarını açıklar.			8 0 0 0
Mol Kavramı			2 0 0 0
<b>Biyoloji</b>			<b>10 0 0 0</b>
Canlılarda hücre bölünmesinin gerekliliğini açıklar.			1 0 0 0
Mitoz ve Eşeysiz Üreme			5 0 0 0
Hücre döngüsünün evrelerini bilir.			4 0 0 0

SINAV SONUÇ BELGESİ							
ORDU / ÜNYE / Ünye Anadolu Lisesi							
Öğrenci				Numara	Sınıf		
NEŞETCAN OCAK				300	10C		
Puan Türü	Puan	Genel Ort.	Dereceler				
			Snf	Kurum	İlçe	İl	Genel
TYT	▲ 175,620	165,370	19	119	119	119	465
Puanı Hesaplanan:			191	191	191	1353	
Katılımlar:			36	193	193	193	1435

Ders	Soru	Doğru	Yanlış	Net	Başarı %	Sınıf Ort.	Kurum Ort.	Genel Ort.
Türkçe	30	11	17	6,75	23	▼ 9,19	▼ 9,33	▼ 6,94
Tarih-1	12	3	7	1,25	10	▼ 3,29	▼ 3,28	▼ 2,62
Coğrafya-1	10	3	5	1,75	18	▼ 2,90	▼ 2,55	▲ 1,26
Felsefe	4	3	1	2,75	69	▲ 2,01	▲ 2,16	▲ 1,47
Din Kül. ve Ahl. Bil.	4	2	2	1,50	38	▼ 2,24	▼ 1,83	▼ 1,73
TYT Sosyal	30	11	15	7,25	24	▼ 10,45	▼ 9,81	▲ 7,08
Matematik-1	30	5	10	2,50	8	▼ 3,39	▼ 3,75	▲ 2,01
Fizik	10	4	5	2,75	28	▲ 1,69	▲ 1,27	▲ 0,59
Kimya	10	3	5	1,75	18	▼ 2,24	▲ 1,68	▲ 1,17
Biyoloji	10	6	3	5,25	53	▲ 3,17	▲ 3,28	▲ 2,37
TYT Fen	30	13	13	9,75	33	▲ 7,10	▲ 6,23	▲ 4,13
<b>Toplam:</b>	<b>120</b>	<b>40</b>	<b>55</b>	<b>26,25</b>	<b>22</b>	<b>▼ 29,85</b>	<b>▼ 28,62</b>	<b>▲ 19,80</b>

Soru No	1234567890123456789012345678901234567890
TYT Türkçe	aCBEEedaabBcDCAebCacEdaEbed
Cevap Anahtarı	B ECBEEAECCDEBDBADCBCEBEEAEABC
TYT Sosyal	ea c aAcDbBebE Db BdaabDBCeCab
Cevap Anahtarı	B DBEBCEAECCDBACECCDBBACEDDBCBCEAE
TYT Matematik	DBdc aCE a Bdc c a eb
Cevap Anahtarı	B BADCACACEBCDEDBEDABDCCDCBBEBC
TYT Fen	eceBB BadDAedcB a CeedDdBDEEB
Cevap Anahtarı	B DEABBEBCEDEBECDECBEDCBDEEBE

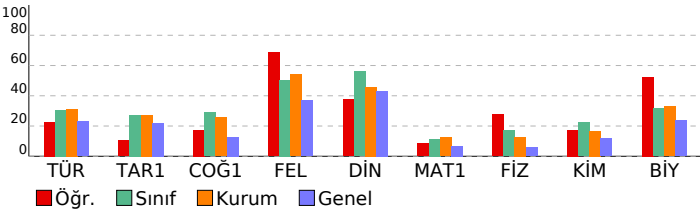

10.SINIF DENEME-1			
DERSLERE GÖRE BAŞARI ANALİZİ			
S	D	Y	B%
<b>TYT Türkçe</b>			
<b>30 11 17 37</b>			
<b>Türkçe</b>			
<b>30 11 17 37</b>			
*Dede Korkut Hikâyeleri'ni inceler ve genel özelliklerini kavrar.			
2	0	2	0
Mesneviyi tanımlar ve genel özelliklerini kavrar.			
4	1	2	25
Edebiyatın dinle ilişkisini belirler.			
1	1	0	100
Türk edebiyatını dönemlere ayırır.			
6	4	2	67
Hikâyeyi tanımlar ve hikâyenin unsurlarını belirler.			
1	0	0	0
Halk hikâyesini tanımlar ve genel özelliklerini kavrar.			
3	0	3	0
HİKÂYE			
4	3	1	75
Noktalama işaretlerini yerinde kullanır.			
4	0	4	0
Yazım kurallarına uyar.			
5	2	3	40
<b>TYT Sosyal</b>			
<b>30 11 15 37</b>			
<b>Tarih-1</b>			
<b>12 3 7 25</b>			
Anadolu ya yapılan Türk güçlerinin sosyokültürel etkilerini analiz eder.			
4	0	2	0
Anadolu daki ilk Türk siyasi teşekküllerinin birbirleriyle ve çevre devletlerle olan ilişkilerini uzlaşma ve çatışma bağlamında değerlendirir.			
7	3	4	43
Türklerin Anadolu da devletleşme sürecini etkileyen faktörleri açıklar.			
1	0	1	0
<b>Coğrafya-1</b>			
<b>10 3 5 30</b>			
Jeolojik zamanların özelliklerini tektonik olaylarla ilişkilendirerek açıklar.			
3	1	2	33
İç kuvvetleri; yer şekillerinin oluşum sürecine etkileri açısından açıklar.			
6	1	3	17
Dünya nın tektonik oluşumunu açıklar.			
1	1	0	100
<b>Felsefe</b>			
<b>4 3 1 75</b>			
Felsefi düşüncenin özelliklerini açıklar.			
2	1	1	50
Felsefenin anlamını açıklar.			
2	2	0	100
<b>Din Kül. ve Ahl. Bil.</b>			
<b>4 2 2 50</b>			
Allah'ın varlığı ve birliği konusunda aklî ve naklî delilleri analiz eder.			
1	0	1	0
İsim ve sıfatlarının yansımalarını Allah'ı tanıtır.			
3	2	1	67
<b>TYT Matematik</b>			
<b>30 5 10 17</b>			
<b>Matematik-1</b>			
<b>30 5 10 17</b>			
Olayların gerçekleşme sayısını toplama ve çarpma yöntemlerini kullanarak hesaplar.			
7	2	2	29
n çeşit nesne ile oluşturulabilecek r li dizilişlerin (permütasyonların) kaç farklı şekilde yapılabileceğini hesaplar.			
7	1	4	14
n elemanlı bir kümenin r tane elemanın kaç farklı şekilde seçilebileceğini hesaplar.			
12	2	4	17
Sınırlı sayıda tekrarlayan nesnelerin dizilişlerini (permütasyonlarını) açıklayarak problemler çözer.			
4	0	0	0
<b>TYT Fen</b>			
<b>30 13 13 43</b>			
<b>Fizik</b>			
<b>10 4 5 40</b>			
Elektrik Akımı, Potansiyel Farkı ve Direnç			
3	1	2	33
Kati bir iletkenin direncinin bağlı olduğu değişkenleri analiz eder.			
1	0	1	0
Üreteçlerin seri ve paralel bağlanma gerekliliklerini açıklar.			
4	2	2	50
Elektrik akımının oluşturabileceği tehlikelere karşı alınması gereken sağlık ve güvenlik önlemlerini açıklar.			
1	0	0	0
Elektrik akımı, direnç ve potansiyel farkı kavramlarını açıklar.			
1	1	0	100
<b>Kimya</b>			
<b>10 3 5 30</b>			
Kimyanın temel kanunlarını açıklar.			
8	3	3	38
Mol Kavramı			
2	0	2	0
<b>Biyoloji</b>			
<b>10 6 3 60</b>			
Canlılarda hücre bölünmesinin gerekliliğini açıklar.			
1	0	1	0
Mitoz ve Eşeysiz Üreme			
5	4	1	80
Hücre döngüsünün evrelerini bilir.			
4	2	1	50

SINAV SONUÇ BELGESİ							
ORDU / ÜNYE / Ünye Anadolu Lisesi							
Öğrenci				Numara		Sınıf	
NİHAL				0		10C	
Puan Türü	Puan	Genel Ort.	Dereceler				
			Snf	Kurum	İlçe	İl	Genel
TYT	▲ 183,703	165,370	17	97	97	97	373
Puanı Hesaplanan:			191	191	191	191	1353
Katılımlar:			36	193	193	193	1435

Ders	Soru	Doğru	Yanlış	Net	Başarı %	Sınıf Ort.	Kurum Ort.	Genel Ort.
Türkçe	30	15	13	11,75	39	▲ 9,19	▲ 9,33	▲ 6,94
Tarih-1	12	3	6	1,50	13	▼ 3,29	▼ 3,28	▼ 2,62
Coğrafya-1	10	5	2	4,50	45	▲ 2,90	▲ 2,55	▲ 1,26
Felsefe	4	2	2	1,50	38	▼ 2,01	▼ 2,16	▲ 1,47
Din Kül. ve Ahl. Bil.	4	2	0	2,00	50	▼ 2,24	▲ 1,83	▲ 1,73
TYT Sosyal	30	12	10	9,50	32	▼ 10,45	▼ 9,81	▲ 7,08
Matematik-1	30	5	16	1,00	3	▼ 3,39	▼ 3,75	▼ 2,01
Fizik	10	3	7	1,25	13	▼ 1,69	▼ 1,27	▲ 0,59
Kimya	10	4	6	2,50	25	▲ 2,24	▲ 1,68	▲ 1,17
Biyoloji	10	2	5	0,75	8	▼ 3,17	▼ 3,28	▼ 2,37
TYT Fen	30	9	18	4,50	15	▼ 7,10	▼ 6,23	▲ 4,13
<b>Toplam:</b>	<b>120</b>	<b>41</b>	<b>57</b>	<b>26,75</b>	<b>22</b>	<b>▼ 29,85</b>	<b>▼ 28,62</b>	<b>▲ 19,80</b>

Soru No	123456789012345678901234567890
TYT Türkçe	EdBE AEeCDbDdAaCAabCdBEe ceee
Cevap Anahtarı	B ECBEAECCDEBDBADCABDCBBEAEABC
TYT Sosyal	Debc E deaB c DcBBA EbDcCBC
Cevap Anahtarı	B DBEBCAECCDBACECCDBBACEDDCBCAE
TYT Matematik	c b Cdba Be bDb eBeaCad cb d
Cevap Anahtarı	B BADBCACECEBCDEDBEDABDCCDCBBEBC
TYT Fen	DcdBebcbEadDdaBbDEdbeaD Ebad
Cevap Anahtarı	B DEABBEBCEDEBECDECEBDECBDEEBC

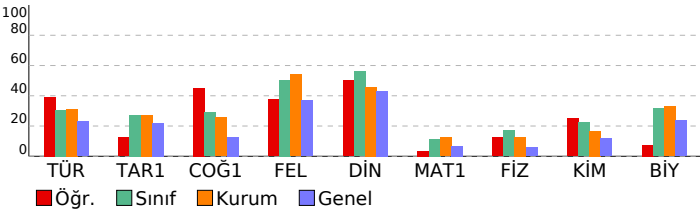

10.SINIF DENEME-1							
DERSLERE GÖRE BAŞARI ANALİZİ				S	D	Y	B%
<b>TYT Türkçe</b>				<b>30</b>	<b>15</b>	<b>13</b>	<b>50</b>
<b>Türkçe</b>				<b>30</b>	<b>15</b>	<b>13</b>	<b>50</b>
*Dede Korkut Hikâyeleri'ni inceler ve genel özelliklerini kavrar.				2	2	0	100
Mesneviyi tanımlar ve genel özelliklerini kavrar.				4	2	2	50
Edebiyatın dinle ilişkisini belirler.				1	1	0	100
Türk edebiyatını dönemlere ayırır.				6	5	1	83
Hikâyeyi tanımlar ve hikâyenin unsurlarını belirler.				1	0	0	0
Halk hikâyesini tanımlar ve genel özelliklerini kavrar.				3	2	1	67
HİKÂYE				4	2	2	50
Noktalama işaretlerini yerinde kullanır.				4	0	3	0
Yazım kurallarına uyar.				5	1	4	20
<b>TYT Sosyal</b>				<b>30</b>	<b>12</b>	<b>10</b>	<b>40</b>
<b>Tarih-1</b>				<b>12</b>	<b>3</b>	<b>6</b>	<b>25</b>
Anadolu ya yapılan Türk güçlerinin sosyokültürel etkilerini analiz eder.				4	1	2	25
Anadolu daki ilk Türk siyasi teşekküllerinin birbirleriyle ve çevre devletlerle olan ilişkilerini uzlaşma ve çatışma bağlamında değerlendirir.				7	1	4	14
Türklerin Anadolu da devletleşme sürecini etkileyen faktörleri açıklar.				1	1	0	100
<b>Coğrafya-1</b>				<b>10</b>	<b>5</b>	<b>2</b>	<b>50</b>
Jeolojik zamanların özelliklerini tektonik olaylarla ilişkilendirerek açıklar.				3	0	2	0
İç kuvvetleri; yer şekillerinin oluşum sürecine etkileri açısından açıklar.				6	4	0	67
Dünya nın tektonik oluşumunu açıklar.				1	1	0	100
<b>Felsefe</b>				<b>4</b>	<b>2</b>	<b>2</b>	<b>50</b>
Felsefi düşüncenin özelliklerini açıklar.				2	1	1	50
Felsefenin anlamını açıklar.				2	1	1	50
<b>Din Kül. ve Ahl. Bil.</b>				<b>4</b>	<b>2</b>	<b>0</b>	<b>50</b>
Allah'ın varlığı ve birliği konusunda aklî ve naklî delilleri analiz eder.				1	1	0	100
İsim ve sıfatlarının yansımalarını Allah'ı tanıtır.				3	1	0	33
<b>TYT Matematik</b>				<b>30</b>	<b>5</b>	<b>16</b>	<b>17</b>
<b>Matematik-1</b>				<b>30</b>	<b>5</b>	<b>16</b>	<b>17</b>
Olayların gerçekleşme sayısını toplama ve çarpma yöntemlerini kullanarak hesaplar.				7	1	3	14
n çeşit nesne ile oluşturulabilecek r li dizilişlerin (permütasyonların) kaç farklı şekilde yapılabileceğini hesaplar.				7	2	4	29
n elemanlı bir kümenin r tane elemanın kaç farklı şekilde seçilebileceğini hesaplar.				12	2	7	17
Sınırlı sayıda tekrarlayan nesnelerin dizilişlerini (permütasyonlarını) açıklayarak problemler çözer.				4	0	2	0
<b>TYT Fen</b>				<b>30</b>	<b>9</b>	<b>18</b>	<b>30</b>
<b>Fizik</b>				<b>10</b>	<b>3</b>	<b>7</b>	<b>30</b>
Elektrik Akımı, Potansiyel Farkı ve Direnç				3	2	1	67
Kati bir iletkenin direncinin bağlı olduğu değişkenleri analiz eder.				1	0	1	0
Üreteçlerin seri ve paralel bağlanma gerekliliklerini açıklar.				4	1	3	25
Elektrik akımının oluşturabileceği tehnelere karşı alınması gereken sağlık ve güvenlik önlemlerini açıklar.				1	0	1	0
Elektrik akımı, direnç ve potansiyel farkı kavramlarını açıklar.				1	0	1	0
<b>Kimya</b>				<b>10</b>	<b>4</b>	<b>6</b>	<b>40</b>
Kimyanın temel kanunlarını açıklar.				8	4	4	50
Mol Kavramı				2	0	2	0
<b>Biyoloji</b>				<b>10</b>	<b>2</b>	<b>5</b>	<b>20</b>
Canlılarda hücre bölünmesinin gerekliliğini açıklar.				1	0	1	0
Mitoz ve Eşeysiz Üreme				5	1	2	20
Hücre döngüsünün evrelerini bilir.				4	1	2	25

SINAV SONUÇ BELGESİ							
ORDU / ÜNYE / Ünye Anadolu Lisesi							
Öğrenci				Numara	Sınıf		
SAMİCAN KURU				160	10C		
Puan Türü	Puan	Genel Ort.	Dereceler				
			Snf	Kurum	İlçe	İl	Genel
TYT	▼ 149,400	165,370	27	157	157	157	805
Puanı Hesaplanan:			191	191	191	1353	
Katılımlar:			36	193	193	193	1435

Ders	Soru	Doğru	Yanlış	Net	Başarı %	Sınıf Ort.	Kurum Ort.	Genel Ort.
Türkçe	30	11	18	6,50	22	▼ 9,19	▼ 9,33	▼ 6,94
Tarih-1	12	4	8	2,00	17	▼ 3,29	▼ 3,28	▼ 2,62
Coğrafya-1	10	6	3	5,25	53	▲ 2,90	▲ 2,55	▲ 1,26
Felsefe	4	2	2	1,50	38	▼ 2,01	▼ 2,16	▲ 1,47
Din Kül. ve Ahl. Bil.	4	2	2	1,50	38	▼ 2,24	▼ 1,83	▼ 1,73
TYT Sosyal	30	14	15	10,25	34	▼ 10,45	▲ 9,81	▲ 7,08
Matematik-1	30	3	12	0,00	0	▼ 3,39	▼ 3,75	▼ 2,01
Fizik	10	1	8	-1,00	-10	▼ 1,69	▼ 1,27	▼ 0,59
Kimya	10	2	6	0,50	5	▼ 2,24	▼ 1,68	▼ 1,17
Biyoloji	10	2	6	0,50	5	▼ 3,17	▼ 3,28	▼ 2,37
TYT Fen	30	5	20	0,00	0	▼ 7,10	▼ 6,23	▼ 4,13
<b>Toplam:</b>	<b>120</b>	<b>33</b>	<b>65</b>	<b>16,75</b>	<b>14</b>	<b>▼ 29,85</b>	<b>▼ 28,62</b>	<b>▼ 19,80</b>

Soru No	123456789012345678901234567890
TYT Türkçe	EaBEEdEaaDdcadbDdbebCaBd EbAea
Cevap Anahtarı	B ECBEAECCDEBDBADCABDCBBEAEABC
TYT Sosyal	DabcCaAbebBbaEC cBBAeEcDBaBCed
Cevap Anahtarı	B DBEBCEAECEDBACECDDBBACEDDDBCAE
TYT Matematik	aCdbbbc Ccc eEe e b
Cevap Anahtarı	B BADBCACECEBCDEDBEDABDCCDCBBEBC
TYT Fen	cbeBabded Ac cd cdCbBdDae a ab
Cevap Anahtarı	B DEABBEBCEDEBECDECBEDCBDEEBE

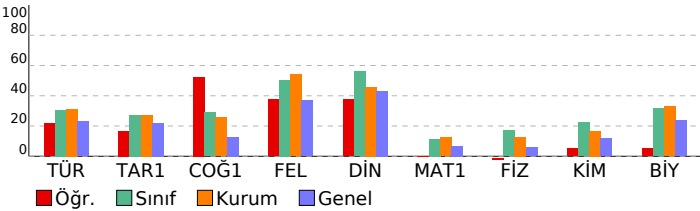

10.SINIF DENEME-1							
DERSLERE GÖRE BAŞARI ANALİZİ				S	D	Y	B%
<b>TYT Türkçe</b>				<b>30</b>	<b>11</b>	<b>18</b>	<b>37</b>
<b>Türkçe</b>				<b>30</b>	<b>11</b>	<b>18</b>	<b>37</b>
*Dede Korkut Hikâyeleri'ni inceler ve genel özelliklerini kavrar.				2	1	1	50
Mesneviyi tanımlar ve genel özelliklerini kavrar.				4	0	3	0
Edebiyatın dinle ilişkisini belirler.				1	1	0	100
Türk edebiyatını dönemlere ayırır.				6	2	4	33
Hikâyeyi tanımlar ve hikâyenin unsurlarını belirler.				1	1	0	100
Halk hikâyesini tanımlar ve genel özelliklerini kavrar.				3	1	2	33
HİKÂYE				4	2	2	50
Noktalama işaretlerini yerinde kullanır.				4	2	2	50
Yazım kurallarına uyar.				5	1	4	20
<b>TYT Sosyal</b>				<b>30</b>	<b>14</b>	<b>15</b>	<b>47</b>
<b>Tarih-1</b>				<b>12</b>	<b>4</b>	<b>8</b>	<b>33</b>
Anadolu ya yapılan Türk güçlerinin sosyokültürel etkilerini analiz eder.				4	2	2	50
Anadolu daki ilk Türk siyasi teşekküllerinin birbirleriyle ve çevre devletlerle olan ilişkilerini uzlaşma ve çatışma bağlamında değerlendirir.				7	2	5	29
Türklerin Anadolu da devletleşme sürecini etkileyen faktörleri açıklar.				1	0	1	0
<b>Coğrafya-1</b>				<b>10</b>	<b>6</b>	<b>3</b>	<b>60</b>
Jeolojik zamanların özelliklerini tektonik olaylarla ilişkilendirerek açıklar.				3	1	2	33
İç kuvvetleri; yer şekillerinin oluşum sürecine etkileri açısından açıklar.				6	5	1	83
Dünya nın tektonik oluşumunu açıklar.				1	0	0	0
<b>Felsefe</b>				<b>4</b>	<b>2</b>	<b>2</b>	<b>50</b>
Felsefi düşüncenin özelliklerini açıklar.				2	0	2	0
Felsefenin anlamını açıklar.				2	2	0	100
<b>Din Kül. ve Ahl. Bil.</b>				<b>4</b>	<b>2</b>	<b>2</b>	<b>50</b>
Allah'ın varlığı ve birliği konusunda akli ve nakli delilleri analiz eder.				1	1	0	100
İsim ve sıfatlarının yansımalarıyla Allah'ı tanıtır.				3	1	2	33
<b>TYT Matematik</b>				<b>30</b>	<b>3</b>	<b>12</b>	<b>10</b>
<b>Matematik-1</b>				<b>30</b>	<b>3</b>	<b>12</b>	<b>10</b>
Olayların gerçekleşme sayısını toplama ve çarpma yöntemlerini kullanarak hesaplar.				7	0	2	0
n çeşit nesne ile oluşturulabilecek r li dizilişlerin (permütasyonların) kaç farklı şekilde yapılabileceğini hesaplar.				7	3	3	43
n elemanlı bir kümenin r tane elemanın kaç farklı şekilde seçilebileceğini hesaplar.				12	0	6	0
Sınırlı sayıda tekrarlayan nesnelerin dizilişlerini (permütasyonlarını) açıklayarak problemler çözer.				4	0	1	0
<b>TYT Fen</b>				<b>30</b>	<b>5</b>	<b>20</b>	<b>17</b>
<b>Fizik</b>				<b>10</b>	<b>1</b>	<b>8</b>	<b>10</b>
Elektrik Akımı, Potansiyel Farkı ve Direnç				3	1	2	33
Kati bir iletkenin direncinin bağlı olduğu değişkenleri analiz eder.				1	0	1	0
Üreteçlerin seri ve paralel bağlanma gerekliliklerini açıklar.				4	0	4	0
Elektrik akımının oluşturabileceği tehlikelere karşı alınması gereken sağlık ve güvenlik önlemlerini açıklar.				1	0	1	0
Elektrik akımı, direnç ve potansiyel farkı kavramlarını açıklar.				1	0	0	0
<b>Kimya</b>				<b>10</b>	<b>2</b>	<b>6</b>	<b>20</b>
Kimyanın temel kanunlarını açıklar.				8	2	5	25
Mol Kavramı				2	0	1	0
<b>Biyoloji</b>				<b>10</b>	<b>2</b>	<b>6</b>	<b>20</b>
Canlılarda hücre bölünmesinin gerekliliğini açıklar.				1	1	0	100
Mitoz ve Eşeysiz Üreme				5	0	4	0
Hücre döngüsünün evrelerini bilir.				4	1	2	25

SINAV SONUÇ BELGESİ							
ORDU / ÜNYE / Ünye Anadolu Lisesi							
Öğrenci				Numara		Sınıf	
SEBANUR GÜMÜŞ				321		10C	
Puan Türü	Puan	Genel Ort.	Dereceler				
			Snf	Kurum	İlçe	İl	Genel
TYT	▲ 189,875	165,370	15	82	82	82	322
Puanı Hesaplanan:			191	191	191	191	1353
Katılımlar:			36	193	193	193	1435

Ders	Soru	Doğru	Yanlış	Net	Başarı %	Sınıf Ort.	Kurum Ort.	Genel Ort.
Türkçe	30	13	15	9,25	31	▲ 9,19	▼ 9,33	▲ 6,94
Tarih-1	12	7	4	6,00	50	▲ 3,29	▲ 3,28	▲ 2,62
Coğrafya-1	10	7	3	6,25	63	▲ 2,90	▲ 2,55	▲ 1,26
Felsefe	4	2	2	1,50	38	▼ 2,01	▼ 2,16	▲ 1,47
Din Kül. ve Ahl. Bil.	4	3	1	2,75	69	▲ 2,24	▲ 1,83	▲ 1,73
TYT Sosyal	30	19	10	16,50	55	▲ 10,45	▲ 9,81	▲ 7,08
Matematik-1	30	4	18	-0,50	-2	▼ 3,39	▼ 3,75	▼ 2,01
Fizik	10	3	6	1,50	15	▼ 1,69	▲ 1,27	▲ 0,59
Kimya	10	5	4	4,00	40	▲ 2,24	▲ 1,68	▲ 1,17
Biyoloji	10	5	5	3,75	38	▲ 3,17	▲ 3,28	▲ 2,37
TYT Fen	30	13	15	9,25	31	▲ 7,10	▲ 6,23	▲ 4,13
<b>Toplam:</b>	<b>120</b>	<b>49</b>	<b>58</b>	<b>34,50</b>	<b>29</b>	<b>▲ 29,85</b>	<b>▲ 28,62</b>	<b>▲ 19,80</b>

Soru No	123456789012345678901234567890
TYT Türkçe	c BEE ECCDEBbBbaaAaceddbbEbdBa
Cevap Anahtarı	B ECBEAECCDEBDBADCBDBEAEAEABC
TYT Sosyal	DBEeeEA eDBbCEaDbBBACabDeCBCAd
Cevap Anahtarı	B DBEBCAEACDBACECDDBACEDDCBCAE
TYT Matematik	bbdd a d cacdeeachbeDC BdeC
Cevap Anahtarı	B BADBCACECEBCDEDBEDABDCCDCBBEBC
TYT Fen	abeBdaB dDADaeB DcCedbdCaeEEBd
Cevap Anahtarı	B DEABBEBCEDADEBCCDECAEDCBDEEBE

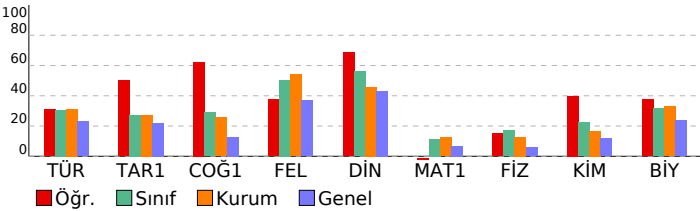

10.SINIF DENEME-1							
DERSLERE GÖRE BAŞARI ANALİZİ				S	D	Y	B%
<b>TYT Türkçe</b>				<b>30</b>	<b>13</b>	<b>15</b>	<b>43</b>
<b>Türkçe</b>				<b>30</b>	<b>13</b>	<b>15</b>	<b>43</b>
*Dede Korkut Hikâyeleri'ni inceler ve genel özelliklerini kavrar.				2	0	2	0
Mesneviyi tanımlar ve genel özelliklerini kavrar.				4	0	2	0
Edebiyatın dinle ilişkisini belirler.				1	1	0	100
Türk edebiyatını dönemlere ayırır.				6	5	1	83
Hikâyeyi tanımlar ve hikâyenin unsurlarını belirler.				1	1	0	100
Halk hikâyesini tanımlar ve genel özelliklerini kavrar.				3	3	0	100
HİKÂYE				4	1	3	25
Noktalama işaretlerini yerinde kullanır.				4	2	2	50
Yazım kurallarına uyar.				5	0	5	0
<b>TYT Sosyal</b>				<b>30</b>	<b>19</b>	<b>10</b>	<b>63</b>
<b>Tarih-1</b>				<b>12</b>	<b>7</b>	<b>4</b>	<b>58</b>
Anadolu ya yapılan Türk güçlerinin sosyokültürel etkilerini analiz eder.				4	2	2	50
Anadolu daki ilk Türk siyasi teşekküllerinin birbirleriyle ve çevre devletlerle olan ilişkilerini uzlaşma ve çatışma bağlamında değerlendirir.				7	4	2	57
Türklerin Anadolu da devletleşme sürecini etkileyen faktörleri açıklar.				1	1	0	100
<b>Coğrafya-1</b>				<b>10</b>	<b>7</b>	<b>3</b>	<b>70</b>
Jeolojik zamanların özelliklerini tektonik olaylarla ilişkilendirerek açıklar.				3	2	1	67
İç kuvvetleri; yer şekillerinin oluşum sürecine etkileri açısından açıklar.				6	4	2	67
Dünya nın tektonik oluşumunu açıklar.				1	1	0	100
<b>Felsefe</b>				<b>4</b>	<b>2</b>	<b>2</b>	<b>50</b>
Felsefi düşüncenin özelliklerini açıklar.				2	1	1	50
Felsefenin anlamını açıklar.				2	1	1	50
<b>Din Kül. ve Ahl. Bil.</b>				<b>4</b>	<b>3</b>	<b>1</b>	<b>75</b>
Allah'ın varlığı ve birliği konusunda aklî ve naklî delilleri analiz eder.				1	1	0	100
İsim ve sıfatlarının yansımalarını Allah'ı tanıtır.				3	2	1	67
<b>TYT Matematik</b>				<b>30</b>	<b>4</b>	<b>18</b>	<b>13</b>
<b>Matematik-1</b>				<b>30</b>	<b>4</b>	<b>18</b>	<b>13</b>
Olayların gerçekleşme sayısını toplama ve çarpma yöntemlerini kullanarak hesaplar.				7	0	4	0
n çeşit nesne ile oluşturulabilecek r li dizilişlerin (permütasyonların) kaç farklı şekilde yapılabileceğini hesaplar.				7	0	5	0
n elemanlı bir kümenin r tane elemanının kaç farklı şekilde seçilebileceğini hesaplar.				12	4	7	33
Sınırlı sayıda tekrarlayan nesnelerin dizilişlerini (permütasyonlarını) açıklayarak problemler çözer.				4	0	2	0
<b>TYT Fen</b>				<b>30</b>	<b>13</b>	<b>15</b>	<b>43</b>
<b>Fizik</b>				<b>10</b>	<b>3</b>	<b>6</b>	<b>30</b>
Elektrik Akımı, Potansiyel Farkı ve Direnç				3	1	2	33
Kati bir iletkenin direncinin bağlı olduğu değişkenleri analiz eder.				1	0	1	0
Üreteçlerin seri ve paralel bağlanma gerekliliklerini açıklar.				4	1	2	25
Elektrik akımının oluşturabileceği tehlikelere karşı alınması gereken sağlık ve güvenlik önlemlerini açıklar.				1	0	1	0
Elektrik akımı, direnç ve potansiyel farkı kavramlarını açıklar.				1	1	0	100
<b>Kimya</b>				<b>10</b>	<b>5</b>	<b>4</b>	<b>50</b>
Kimyanın temel kanunlarını açıklar.				8	5	2	63
Mol Kavramı				2	0	2	0
<b>Biyoloji</b>				<b>10</b>	<b>5</b>	<b>5</b>	<b>50</b>
Canlılarda hücre bölünmesinin gerekliliğini açıklar.				1	0	1	0
Mitoz ve Eşeysiz Üreme				5	2	3	40
Hücre döngüsünün evrelerini bilir.				4	3	1	75

SINAV SONUÇ BELGESİ							
ORDU / ÜNYE / Ünye Anadolu Lisesi							
Öğrenci				Numara	Sınıf		
SELÇUK TOMBUL				294	10C		
Puan Türü	Puan	Genel Ort.	Dereceler				
			Snf	Kurum	İlçe	İl	Genel
TYT	▼ 115,503	165,370	35	183	183	183	1231
Puanı Hesaplanan:			191	191	191	1353	
Katılımlar:			36	193	193	193	1435

Ders	Soru	Doğru	Yanlış	Net	Başarı %	Sınıf Ort.	Kurum Ort.	Genel Ort.
Türkçe	30	4	17	-0,25	-1	▼ 9,19	▼ 9,33	▼ 6,94
Tarih-1	12	2	5	0,75	6	▼ 3,29	▼ 3,28	▼ 2,62
Coğrafya-1	10	2	5	0,75	8	▼ 2,90	▼ 2,55	▼ 1,26
Felsefe	4	1	3	0,25	6	▼ 2,01	▼ 2,16	▼ 1,47
Din Kült. ve Ahl. Bil.	4	3	1	2,75	69	▲ 2,24	▲ 1,83	▲ 1,73
TYT Sosyal	30	8	14	4,50	15	▼ 10,45	▼ 9,81	▼ 7,08
Fizik	10	2	4	1,00	10	▼ 1,69	▼ 1,27	▲ 0,59
Kimya	10	2	2	1,50	15	▼ 2,24	▼ 1,68	▲ 1,17
Biyoloji	10	2	4	1,00	10	▼ 3,17	▼ 3,28	▼ 2,37
TYT Fen	30	6	10	3,50	12	▼ 7,10	▼ 6,23	▼ 4,13
<b>Toplam:</b>	<b>120</b>	<b>18</b>	<b>41</b>	<b>7,75</b>	<b>6</b>	<b>▼ 29,85</b>	<b>▼ 28,62</b>	<b>▼ 19,80</b>

Soru No	123456789012345678901234567890
TYT Türkçe	B a aada da de aBc bEdcCae c
Cevap Anahtarı	A BEECCDEBEAEACADCADBBEAEEDCBBCEA
TYT Sosyal	bd Da Cb d bDce e BcBbaaCdEA
Cevap Anahtarı	A EBCDBECDEAABCDECBACDBEBDDCCBEA
TYT Fen	A aa Dd d eA Ce a EeEe b
Cevap Anahtarı	A ABDEEDBEBBCDADECAEBBCCBDEBEDBEE

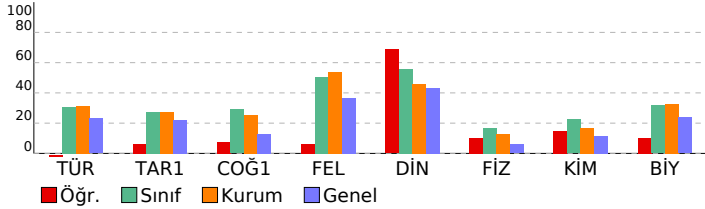

10.SINIF DENEME-1			
DERSLERE GÖRE BAŞARI ANALİZİ			S D Y B%
<b>TYT Türkçe</b>			<b>30 4 17 13</b>
<b>Türkçe</b>			<b>30 4 17 13</b>
Edebiyatın dinle ilişkisini belirler.			1 1 0 100
Türk edebiyatını dönemlere ayırır.			6 0 2 0
"Dede Korkut Hikâyeleri"ni inceler ve genel özelliklerini kavrar.			2 0 2 0
Mesneviyi tanımlar ve genel özelliklerini kavrar.			4 0 3 0
Halk hikâyesini tanımlar ve genel özelliklerini kavrar.			3 0 3 0
Hikâyeyi tanımlar ve hikâyenin unsurlarını belirler.			1 0 0 0
HİKÂYE			4 1 2 25
Noktalama işaretlerini yerinde kullanır.			4 1 2 25
Yazım kurallarına uyar.			5 1 3 20
<b>TYT Sosyal</b>			<b>30 8 14 27</b>
<b>Tarih-1</b>			<b>12 2 5 17</b>
Anadolu ya yapılan Türk güçlerinin sosyokültürel etkilerini analiz eder.			4 1 2 25
Anadolu daki ilk Türk siyasi teşekküllerinin birbirleriyle ve çevre devletlerle olan ilişkilerini uzlaşma ve çatışma bağlamında değerlendirir.			7 1 3 14
Türklerin Anadolu da devletleşme sürecini etkileyen faktörleri açıklar.			1 0 0 0
<b>Coğrafya-1</b>			<b>10 2 5 20</b>
Jeolojik zamanların özelliklerini tektonik olaylarla ilişkilendirerek açıklar.			3 0 2 0
Dünya nın tektonik oluşumunu açıklar.			1 1 0 100
İç kuvvetleri; yer şekillerinin oluşum sürecine etkileri açısından açıklar.			6 1 3 17
<b>Felsefe</b>			<b>4 1 3 25</b>
Felsefenin anlamını açıklar.			2 1 1 50
Felsefi düşüncenin özelliklerini açıklar.			2 0 2 0
<b>Din Kült. ve Ahl. Bil.</b>			<b>4 3 1 75</b>
İsim ve sıfatlarının yansımalarıyla Allah'ı tanıır.			3 3 0 100
Allah'ın varlığı ve birliği konusunda akil ve nakli delilleri analiz eder.			1 0 1 0
<b>TYT Fen</b>			<b>30 6 10 20</b>
<b>Fizik</b>			<b>10 2 4 20</b>
Kati bir iletkenin direncinin bağlı olduğu değişkenleri analiz eder.			1 1 0 100
Elektrik Akımı, Potansiyel Farkı ve Direnç			3 0 2 0
Üreteçlerin seri ve paralel bağlanma gerekçelerini açıklar.			4 0 2 0
Elektrik akımı, direnç ve potansiyel farkı kavramlarını açıklar.			1 1 0 100
Elektrik akımının oluşturabileceği tehlikelere karşı alınması gereken sağlık ve güvenlik önlemlerini açıklar.			1 0 0 0
<b>Kimya</b>			<b>10 2 2 20</b>
Kimyanın temel kanunlarını açıklar.			8 2 1 25
Mol Kavramı			2 0 1 0
<b>Biyoloji</b>			<b>10 2 4 20</b>
Hücre döngüsünün evrelerini bilir.			4 0 2 0
Mitoz ve Eşeysiz Üreme			5 2 1 40
Canlılarda hücre bölünmesinin gerekliliğini açıklar.			1 0 1 0

SINAV SONUÇ BELGESİ							
ORDU / ÜNYE / Ünye Anadolu Lisesi							
Öğrenci				Numara	Sınıf		
SEMANUR ŞAHİN				305	10C		
Puan Türü	Puan	Genel Ort.	Dereceler				
			Snf	Kurum	İlçe	İl	Genel
TYT	▲ 308,925	165,370	2	2	2	2	5
Puanı Hesaplanan:			191	191	191	1353	
Katılımlar:			36	193	193	193	1435

Ders	Soru	Doğru	Yanlış	Net	Başarı %	Sınıf Ort.	Kurum Ort.	Genel Ort.
Türkçe	30	20	7	18,25	61	▲ 9,19	▲ 9,33	▲ 6,94
Tarih-1	12	8	3	7,25	60	▲ 3,29	▲ 3,28	▲ 2,62
Coğrafya-1	10	9	0	9,00	90	▲ 2,90	▲ 2,55	▲ 1,26
Felsefe	4	3	1	2,75	69	▲ 2,01	▲ 2,16	▲ 1,47
Din Kül. ve Ahl. Bil.	4	3	0	3,00	75	▲ 2,24	▲ 1,83	▲ 1,73
TYT Sosyal	30	23	4	22,00	73	▲ 10,45	▲ 9,81	▲ 7,08
Matematik-1	30	11	4	10,00	33	▲ 3,39	▲ 3,75	▲ 2,01
Fizik	10	5	5	3,75	38	▲ 1,69	▲ 1,27	▲ 0,59
Kimya	10	6	3	5,25	53	▲ 2,24	▲ 1,68	▲ 1,17
Biyoloji	10	9	1	8,75	88	▲ 3,17	▲ 3,28	▲ 2,37
TYT Fen	30	20	9	17,75	59	▲ 7,10	▲ 6,23	▲ 4,13
<b>Toplam:</b>	<b>120</b>	<b>74</b>	<b>24</b>	<b>68,00</b>	<b>57</b>	<b>▲ 29,85</b>	<b>▲ 28,62</b>	<b>▲ 19,80</b>

Soru No	1234567890123456789012345678901234567890
TYT Türkçe	E BEbbEaC EB BAdEABbCcBEAEEAbe
Cevap Anahtarı	B ECBEEAECCDEBDBADCBDBEAEAEABC
TYT Sosyal	Da BaEAEBDBACECDD B ACEDDBaBCA
Cevap Anahtarı	B DBEBCEAECD BACECDDBBACEDDBCBCAE
TYT Matematik	A BCdb CeEDBE Da E C
Cevap Anahtarı	B BADBCACECEBCDEDBEDABDCCDCBBEBC
TYT Fen	ebeBaEBCdDAebeBCDEC eEDCBDEEBe
Cevap Anahtarı	B DEABBEBCEDEBECDECBEDCBDEEBe

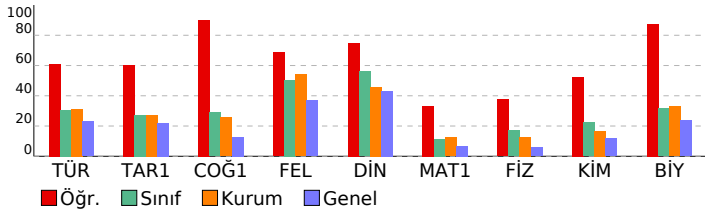

10.SINIF DENEME-1			
DERSLERE GÖRE BAŞARI ANALİZİ			S D Y B%
<b>TYT Türkçe</b>			<b>30 20 7 67</b>
<b>Türkçe</b>			<b>30 20 7 67</b>
*Dede Korkut Hikâyeleri"ni inceler ve genel özelliklerini kavrar.			2 1 0 50
Mesneviyi tanımlar ve genel özelliklerini kavrar.			4 2 1 50
Edebiyatın dinle ilişkisini belirler.			1 1 0 100
Türk edebiyatını dönemlere ayırır.			6 4 2 67
Hikâyeyi tanımlar ve hikâyenin unsurlarını belirler.			1 0 1 0
Halk hikâyesini tanımlar ve genel özelliklerini kavrar.			3 2 0 67
HİKÂYE			4 4 0 100
Noktalama işaretlerini yerinde kullanır.			4 4 0 100
Yazım kurallarına uyar.			5 2 3 40
<b>TYT Sosyal</b>			<b>30 23 4 77</b>
<b>Tarih-1</b>			<b>12 8 3 67</b>
Anadolu ya yapılan Türk güçlerinin sosyokültürel etkilerini analiz eder.			4 2 1 50
Anadolu daki ilk Türk siyasi teşekküllerinin birbirleriyle ve çevre devletlerle olan ilişkilerini uzlaşma ve çatışma bağlamında değerlendirir.			7 5 2 71
Türklerin Anadolu da devletleşme sürecini etkileyen faktörleri açıklar.			1 1 0 100
<b>Coğrafya-1</b>			<b>10 9 0 90</b>
Jeolojik zamanların özelliklerini tektonik olaylarla ilişkilendirerek açıklar.			3 3 0 100
İç kuvvetleri; yer şekillerinin oluşum sürecine etkileri açısından açıklar.			6 5 0 83
Dünya nın tektonik oluşumunu açıklar.			1 1 0 100
<b>Felsefe</b>			<b>4 3 1 75</b>
Felsefi düşüncenin özelliklerini açıklar.			2 1 1 50
Felsefenin anlamını açıklar.			2 2 0 100
<b>Din Kül. ve Ahl. Bil.</b>			<b>4 3 0 75</b>
Allah'ın varlığı ve birliği konusunda akli ve nakli delilleri analiz eder.			1 1 0 100
İsim ve sıfatlarının yansımalarını Allah'ı tanıtır.			3 2 0 67
<b>TYT Matematik</b>			<b>30 11 4 37</b>
<b>Matematik-1</b>			<b>30 11 4 37</b>
Olayların gerçekleşme sayısını toplama ve çarpma yöntemlerini kullanarak hesaplar.			7 2 0 29
n çeşit nesne ile oluşturulabilecek r li dizilişlerin (permütasyonların) kaç farklı şekilde yapılabileceğini hesaplar.			7 3 1 43
n elemanlı bir kümenin r tane elemanın kaç farklı şekilde seçilebileceğini hesaplar.			12 6 2 50
Sınırlı sayıda tekrarlayan nesnelerin dizilişlerini (permütasyonlarını) açıklayarak problemler çözer.			4 0 1 0
<b>TYT Fen</b>			<b>30 20 9 67</b>
<b>Fizik</b>			<b>10 5 5 50</b>
Elektrik Akımı, Potansiyel Farkı ve Direnç			3 1 2 33
Kati bir iletkenin direncinin bağlı olduğu değişkenleri analiz eder.			1 0 1 0
Üreteçlerin seri ve paralel bağlanma gerekliliklerini açıklar.			4 2 2 50
Elektrik akımının oluşturabileceği tehlikelere karşı alınması gereken sağlık ve güvenlik önlemlerini açıklar.			1 1 0 100
Elektrik akımı, direnç ve potansiyel farkı kavramlarını açıklar.			1 1 0 100
<b>Kimya</b>			<b>10 6 3 60</b>
Kimyanın temel kanunlarını açıklar.			8 6 2 75
Mol Kavramı			2 0 1 0
<b>Biyoloji</b>			<b>10 9 1 90</b>
Canlılarda hücre bölünmesinin gerekliliğini açıklar.			1 0 1 0
Mitoz ve Eşeysiz Üreme			5 5 0 100
Hücre döngüsünün evrelerini bilir.			4 4 0 100



SINAV SONUÇ BELGESİ							
ORDU / ÜNYE / Ünye Anadolu Lisesi							
Öğrenci				Numara		Sınıf	
SILA COŞKUN				281		10C	
Puan Türü	Puan	Genel Ort.	Dereceler				
			Snf	Kurum	İlçe	İl	Genel
TYT	▼ 152,460	165,370	25	150	150	150	761
Puanı Hesaplanan:			191	191	191	1353	
Katılımlar:			36	193	193	193	1435

Ders	Soru	Doğru	Yanlış	Net	Başarı %	Sınıf Ort.	Kurum Ort.	Genel Ort.
Türkçe	30	12	16	8,00	27	▼ 9,19	▼ 9,33	▲ 6,94
Tarih-1	12	4	6	2,50	21	▼ 3,29	▼ 3,28	▼ 2,62
Coğrafya-1	10	2	8	0,00	0	▼ 2,90	▼ 2,55	▼ 1,26
Felsefe	4	3	1	2,75	69	▲ 2,01	▲ 2,16	▲ 1,47
Din Kül. ve Ahl. Bil.	4	3	0	3,00	75	▲ 2,24	▲ 1,83	▲ 1,73
TYT Sosyal	30	12	15	8,25	28	▼ 10,45	▼ 9,81	▲ 7,08
Matematik-1	30	0	5	-1,25	-4	▼ 3,39	▼ 3,75	▼ 2,01
Fizik	10	2	7	0,25	3	▼ 1,69	▼ 1,27	▼ 0,59
Kimya	10	2	4	1,00	10	▼ 2,24	▼ 1,68	▼ 1,17
Biyoloji	10	4	6	2,50	25	▼ 3,17	▼ 3,28	▲ 2,37
TYT Fen	30	8	17	3,75	13	▼ 7,10	▼ 6,23	▼ 4,13
<b>Toplam:</b>	<b>120</b>	<b>32</b>	<b>53</b>	<b>18,75</b>	<b>16</b>	<b>▼ 29,85</b>	<b>▼ 28,62</b>	<b>▼ 19,80</b>

Soru No	1234567890123456789012345678901234567890
TYT Türkçe	a cEb aaCd dBcBADCbaeCBeEAccdee
Cevap Anahtarı	B ECBEAECCDEBDBADCABDCBBEAEAEABC
TYT Sosyal	aBEB a EeaeacadacDaabCabDBCBCA
Cevap Anahtarı	B DBEBCEAECEBACECCDBBACEDDCBCBAE
TYT Matematik	aeb c e
Cevap Anahtarı	B BADBCACECEBCDEDBEDABDCCDCBBEBC
TYT Fen	aceeBbb decc dd D C eEDeBebEdc
Cevap Anahtarı	B DEABBEBCEDEBECBCECABEDCBDEEBE

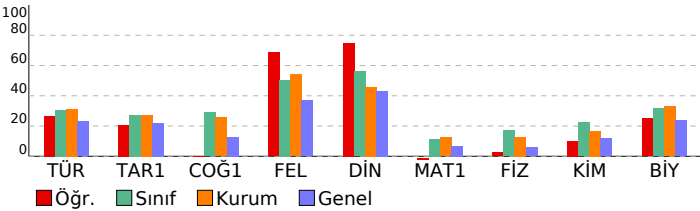

10.SINIF DENEME-1							
DERSLERE GÖRE BAŞARI ANALİZİ				S	D	Y	B%
<b>TYT Türkçe</b>				<b>30</b>	<b>12</b>	<b>16</b>	<b>40</b>
<b>Türkçe</b>				<b>30</b>	<b>12</b>	<b>16</b>	<b>40</b>
*Dede Korkut Hikâyeleri'ni inceler ve genel özelliklerini kavrar.				2	0	2	0
Mesneviyi tanımlar ve genel özelliklerini kavrar.				4	2	0	50
Edebiyatın dinle ilişkisini belirler.				1	0	1	0
Türk edebiyatını dönemlere ayırır.				6	3	3	50
Hikâyeyi tanımlar ve hikâyenin unsurlarını belirler.				1	0	1	0
Halk hikâyesini tanımlar ve genel özelliklerini kavrar.				3	2	1	67
HİKÂYE				4	3	1	75
Noktalama işaretlerini yerinde kullanır.				4	0	4	0
Yazım kurallarına uyar.				5	2	3	40
<b>TYT Sosyal</b>				<b>30</b>	<b>12</b>	<b>15</b>	<b>40</b>
<b>Tarih-1</b>				<b>12</b>	<b>4</b>	<b>6</b>	<b>33</b>
Anadolu ya yapılan Türk güçlerinin sosyokültürel etkilerini analiz eder.				4	2	1	50
Anadolu daki ilk Türk siyasi teşekküllerinin birbirleriyle ve çevre devletlerle olan ilişkilerini uzlaşma ve çatışma bağlamında değerlendirir.				7	2	4	29
Türklerin Anadolu da devletleşme sürecini etkileyen faktörleri açıklar.				1	0	1	0
<b>Coğrafya-1</b>				<b>10</b>	<b>2</b>	<b>8</b>	<b>20</b>
Jeolojik zamanların özelliklerini tektonik olaylarla ilişkilendirerek açıklar.				3	1	2	33
İç kuvvetleri; yer şekillerinin oluşum sürecine etkileri açısından açıklar.				6	1	5	17
Dünya nın tektonik oluşumunu açıklar.				1	0	1	0
<b>Felsefe</b>				<b>4</b>	<b>3</b>	<b>1</b>	<b>75</b>
Felsefi düşüncenin özelliklerini açıklar.				2	1	1	50
Felsefenin anlamını açıklar.				2	2	0	100
<b>Din Kül. ve Ahl. Bil.</b>				<b>4</b>	<b>3</b>	<b>0</b>	<b>75</b>
Allah'ın varlığı ve birliği konusunda akli ve nakli delilleri analiz eder.				1	1	0	100
İsim ve sıfatlarının yansımalarını Allah'ı tanıtır.				3	2	0	67
<b>TYT Matematik</b>				<b>30</b>	<b>0</b>	<b>5</b>	<b>0</b>
<b>Matematik-1</b>				<b>30</b>	<b>0</b>	<b>5</b>	<b>0</b>
Olayların gerçekleşme sayısını toplama ve çarpma yöntemlerini kullanarak hesaplar.				7	0	3	0
n çeşit nesne ile oluşturulabilecek r li dizilişlerin (permütasyonların) kaç farklı şekilde yapılabileceğini hesaplar.				7	0	2	0
n elemanlı bir kümenin r tane elemanın kaç farklı şekilde seçilebileceğini hesaplar.				12	0	0	0
Sınırlı sayıda tekrarlayan nesnelerin dizilişlerini (permütasyonlarını) açıklayarak problemler çözer.				4	0	0	0
<b>TYT Fen</b>				<b>30</b>	<b>8</b>	<b>17</b>	<b>27</b>
<b>Fizik</b>				<b>10</b>	<b>2</b>	<b>7</b>	<b>20</b>
Elektrik Akımı, Potansiyel Farkı ve Direnç				3	0	3	0
Kati bir iletkenin direncinin bağlı olduğu değişkenleri analiz eder.				1	0	1	0
Üreteçlerin seri ve paralel bağlanma gerekliliklerini açıklar.				4	2	1	50
Elektrik akımının oluşturabileceği tehlikelere karşı alınması gereken sağlık ve güvenlik önlemlerini açıklar.				1	0	1	0
Elektrik akımı, direnç ve potansiyel farkı kavramlarını açıklar.				1	0	1	0
<b>Kimya</b>				<b>10</b>	<b>2</b>	<b>4</b>	<b>20</b>
Kimyanın temel kanunlarını açıklar.				8	2	4	25
Mol Kavramı				2	0	0	0
<b>Biyoloji</b>				<b>10</b>	<b>4</b>	<b>6</b>	<b>40</b>
Canlılarda hücre bölünmesinin gerekliliğini açıklar.				1	0	1	0
Mitoz ve Eşeysiz Üreme				5	2	3	40
Hücre döngüsünün evrelerini bilir.				4	2	2	50

SINAV SONUÇ BELGESİ							
ORDU / ÜNYE / Ünye Anadolu Lisesi							
Öğrenci				Numara	Sınıf		
SONGÜL YI DIRİM				288	10C		
Puan Türü	Puan	Genel Ort.	Dereceler				
			Snf	Kurum	İlçe	İl	Genel
TYT	▲ 297,473	165,370	3	6	6	6	9
Puanı Hesaplanan:			191	191	191	1353	
Katılımlar:			36	193	193	193	1435

Ders	Soru	Doğru	Yanlış	Net	Başarı %	Sınıf Ort.	Kurum Ort.	Genel Ort.
Türkçe	30	19	9	16,75	56	▲ 9,19	▲ 9,33	▲ 6,94
Tarih-1	12	9	2	8,50	71	▲ 3,29	▲ 3,28	▲ 2,62
Coğrafya-1	10	9	1	8,75	88	▲ 2,90	▲ 2,55	▲ 1,26
Felsefe	4	3	1	2,75	69	▲ 2,01	▲ 2,16	▲ 1,47
Din Kül. ve Ahl. Bil.	4	4	0	4,00	100	▲ 2,24	▲ 1,83	▲ 1,73
TYT Sosyal	30	25	4	24,00	80	▲ 10,45	▲ 9,81	▲ 7,08
Matematik-1	30	11	8	9,00	30	▲ 3,39	▲ 3,75	▲ 2,01
Fizik	10	7	3	6,25	63	▲ 1,69	▲ 1,27	▲ 0,59
Kimya	10	4	4	3,00	30	▲ 2,24	▲ 1,68	▲ 1,17
Biyoloji	10	7	3	6,25	63	▲ 3,17	▲ 3,28	▲ 2,37
TYT Fen	30	18	10	15,50	52	▲ 7,10	▲ 6,23	▲ 4,13
<b>Toplam:</b>	<b>120</b>	<b>73</b>	<b>31</b>	<b>65,25</b>	<b>54</b>	<b>▲ 29,85</b>	<b>▲ 28,62</b>	<b>▲ 19,80</b>

Soru No	1234567890123456789012345678901234567890
TYT Türkçe	caBEE ECCDEBaeADCAeDCBab EaABd
Cevap Anahtarı	B ECBEAECCDEBDBADCBDBEAEAEABC
TYT Sosyal	eBEBeEA CDBAdECDDBBACEDeBCBCAE
Cevap Anahtarı	B DBEBCEAECEBACECDDBBACEDDDBCBCE
TYT Matematik	cA C CEb Ba b Bdb De BBEeC
Cevap Anahtarı	B BADBCACECEBCDEDBEDABDCCDCBBEBC
TYT Fen	DEeBBEBddDADaeBa dC dEDCBeEEeE
Cevap Anahtarı	B DEABBEBCEDEBECDECBEDCBDEEBE

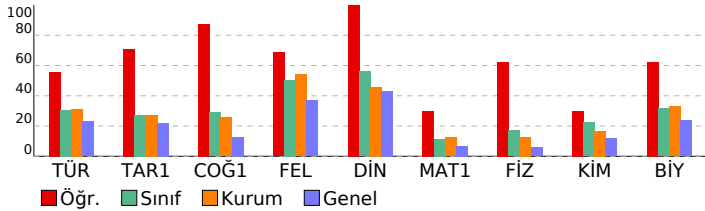

10.SINIF DENEME-1						
DERSLERE GÖRE BAŞARI ANALİZİ			S	D	Y	B%
<b>TYT Türkçe</b>			<b>30</b>	<b>19</b>	<b>9</b>	<b>63</b>
<b>Türkçe</b>			<b>30</b>	<b>19</b>	<b>9</b>	<b>63</b>
*Dede Korkut Hikâyeleri'ni inceler ve genel özelliklerini kavrar.			2	0	2	0
Mesneviyi tanımlar ve genel özelliklerini kavrar.			4	1	1	25
Edebiyatın dinle ilişkisini belirler.			1	1	0	100
Türk edebiyatının dönemlere ayırır.			6	6	0	100
Hikâyeyi tanımlar ve hikâyenin unsurlarını belirler.			1	1	0	100
Halk hikâyesini tanımlar ve genel özelliklerini kavrar.			3	3	0	100
HİKÂYE			4	1	3	25
Noktalama işaretlerini yerinde kullanır.			4	3	1	75
Yazım kurallarına uyar.			5	3	2	60
<b>TYT Sosyal</b>			<b>30</b>	<b>25</b>	<b>4</b>	<b>83</b>
<b>Tarih-1</b>			<b>12</b>	<b>9</b>	<b>2</b>	<b>75</b>
Anadolu ya yapılan Türk güçlerinin sosyokültürel etkilerini analiz eder.			4	2	2	50
Anadolu daki ilk Türk siyasi teşekküllerinin birbirleriyle ve çevre devletlerle olan ilişkilerini uzlaşma ve çatışma bağlamında değerlendirir.			7	6	0	86
Türklerin Anadolu da devletleşme sürecini etkileyen faktörleri açıklar.			1	1	0	100
<b>Coğrafya-1</b>			<b>10</b>	<b>9</b>	<b>1</b>	<b>90</b>
Jeolojik zamanların özelliklerini tektonik olaylarla ilişkilendirerek açıklar.			3	2	1	67
İç kuvvetleri; yer şekillerinin oluşum sürecine etkileri açısından açıklar.			6	6	0	100
Dünya nın tektonik oluşumunu açıklar.			1	1	0	100
<b>Felsefe</b>			<b>4</b>	<b>3</b>	<b>1</b>	<b>75</b>
Felsefi düşüncenin özelliklerini açıklar.			2	2	0	100
Felsefenin anlamını açıklar.			2	1	1	50
<b>Din Kül. ve Ahl. Bil.</b>			<b>4</b>	<b>4</b>	<b>0</b>	<b>100</b>
Allah'ın varlığı ve birliği konusunda akli ve nakli delilleri analiz eder.			1	1	0	100
İsim ve sıfatlarının yansımalarıyla Allah'ı tanıtır.			3	3	0	100
<b>TYT Matematik</b>			<b>30</b>	<b>11</b>	<b>8</b>	<b>37</b>
<b>Matematik-1</b>			<b>30</b>	<b>11</b>	<b>8</b>	<b>37</b>
Olayların gerçekleşme sayısını toplama ve çarpma yöntemlerini kullanarak hesaplar.			7	1	2	14
n çeşit nesne ile oluşturulabilecek r li dizilişlerin (permütasyonların) kaç farklı şekilde yapılabileceğini hesaplar.			7	4	2	57
n elemanlı bir kümenin r tane elemanın kaç farklı şekilde seçilebileceğini hesaplar.			12	5	4	42
Sınırlı sayıda tekrarlayan nesnelerin dizilişlerini (permütasyonlarını) açıklayarak problemler çözer.			4	1	0	25
<b>TYT Fen</b>			<b>30</b>	<b>18</b>	<b>10</b>	<b>60</b>
<b>Fizik</b>			<b>10</b>	<b>7</b>	<b>3</b>	<b>70</b>
Elektrik Akımı, Potansiyel Farkı ve Direnç			3	3	0	100
Kati bir iletkenin direncinin bağlı olduğu değişkenleri analiz eder.			1	0	1	0
Üreteçlerin seri ve paralel bağlanma gerekliliklerini açıklar.			4	2	2	50
Elektrik akımının oluşturabileceği tehlikelere karşı alınması gereken sağlık ve güvenlik önlemlerini açıklar.			1	1	0	100
Elektrik akımı, direnç ve potansiyel farkı kavramlarını açıklar.			1	1	0	100
<b>Kimya</b>			<b>10</b>	<b>4</b>	<b>4</b>	<b>40</b>
Kimyanın temel kanunlarını açıklar.			8	4	3	50
Mol Kavramı			2	0	1	0
<b>Biyoloji</b>			<b>10</b>	<b>7</b>	<b>3</b>	<b>70</b>
Canlılarda hücre bölünmesinin gerekliliğini açıklar.			1	0	1	0
Mitoz ve Eşeysiz Üreme			5	3	2	60
Hücre döngüsünün evrelerini bilir.			4	4	0	100

SINAV SONUÇ BELGESİ							
ORDU / ÜNYE / Ünye Anadolu Lisesi							
Öğrenci				Numara		Sınıf	
SUDE BULAT				301		10C	
Puan Türü	Puan	Genel Ort.	Dereceler				
			Snf	Kurum	İlçe	İl	Genel
TYT	▲ 182,170	165,370	18	102	102	102	390
Puanı Hesaplanan:			191	191	191	1353	
Katılımlar:			36	193	193	193	1435

Ders	Soru	Doğru	Yanlış	Net	Başarı %	Sınıf Ort.	Kurum Ort.	Genel Ort.
Türkçe	30	12	15	8,25	28	▼ 9,19	▼ 9,33	▲ 6,94
Tarih-1	12	7	5	5,75	48	▲ 3,29	▲ 3,28	▲ 2,62
Coğrafya-1	10	2	8	0,00	0	▼ 2,90	▼ 2,55	▼ 1,26
Felsefe	4	2	2	1,50	38	▼ 2,01	▼ 2,16	▲ 1,47
Din Kül. ve Ahl. Bil.	4	0	1	-0,25	-6	▼ 2,24	▼ 1,83	▼ 1,73
TYT Sosyal	30	11	16	7,00	23	▼ 10,45	▼ 9,81	▼ 7,08
Matematik-1	30	6	13	2,75	9	▼ 3,39	▼ 3,75	▲ 2,01
Fizik	10	4	6	2,50	25	▲ 1,69	▲ 1,27	▲ 0,59
Kimya	10	3	4	2,00	20	▼ 2,24	▲ 1,68	▲ 1,17
Biyoloji	10	6	4	5,00	50	▲ 3,17	▲ 3,28	▲ 2,37
TYT Fen	30	13	14	9,50	32	▲ 7,10	▲ 6,23	▲ 4,13
<b>Toplam:</b>	<b>120</b>	<b>42</b>	<b>58</b>	<b>27,50</b>	<b>23</b>	<b>▼ 29,85</b>	<b>▼ 28,62</b>	<b>▲ 19,80</b>

Soru No	123456789012345678901234567890
TYT Türkçe	BEbdddBBE ECADCAc a eaeedcBecc
Cevap Anahtarı	A BEECCDEBEAEACADCBDBEAEBCBCEA
TYT Sosyal	aBdaBEbDEAbBdeddceDabcDcCb
Cevap Anahtarı	A EBCDBECDEAABCDECBACDBEBDDCCBEA
TYT Matematik	ce cEb BC aa cCebCcb a a
Cevap Anahtarı	A DBBAECEBCACBEDCDEDCBABCBCBE
TYT Fen	eBbEdDBdaDacda aB CBeeecbBEE
Cevap Anahtarı	A ABDEEDBEBCDAECAEBBCCBDEBEDBEE

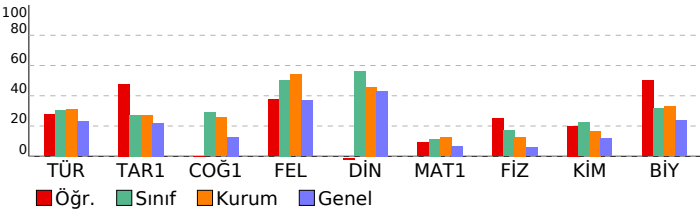

10.SINIF DENEME-1		S	D	Y	B%			
<b>DERSLERE GÖRE BAŞARI ANALİZİ</b>								
<b>TYT Türkçe</b>					<b>30</b>	<b>12</b>	<b>15</b>	<b>40</b>
<b>Türkçe</b>					<b>30</b>	<b>12</b>	<b>15</b>	<b>40</b>
Edebiyatın dinle ilişkisini belirler.					1	1	0	100
Türk edebiyatını dönemlere ayırır.					6	5	1	83
"Dede Korkut Hikâyeleri"ni inceler ve genel özelliklerini kavrar.					2	0	2	0
Mesneviyi tanımlar ve genel özelliklerini kavrar.					4	1	2	25
Halk hikâyesini tanımlar ve genel özelliklerini kavrar.					3	2	1	67
Hikâyeyi tanımlar ve hikâyenin unsurlarını belirler.					1	1	0	100
HİKÂYE					4	1	1	25
Noktalama işaretlerini yerinde kullanır.					4	1	3	25
Yazım kurallarına uyar.					5	0	5	0
<b>TYT Sosyal</b>					<b>30</b>	<b>11</b>	<b>16</b>	<b>37</b>
<b>Tarih-1</b>					<b>12</b>	<b>7</b>	<b>5</b>	<b>58</b>
Anadolu ya yapılan Türk güçlerinin sosyokültürel etkilerini analiz eder.					4	1	3	25
Anadolu daki ilk Türk siyasi teşekküllerinin birbirleriyle ve çevre devletlerle olan ilişkilerini uzlaşma ve çatışma bağlamında değerlendirir.					7	5	2	71
Türklerin Anadolu da devletleşme sürecini etkileyen faktörleri açıklar.					1	1	0	100
<b>Coğrafya-1</b>					<b>10</b>	<b>2</b>	<b>8</b>	<b>20</b>
Jeolojik zamanların özelliklerini tektonik olaylarla ilişkilendirerek açıklar.					3	1	2	33
Dünya nın tektonik oluşumunu açıklar.					1	0	1	0
İç kuvvetleri; yer şekillerinin oluşum sürecine etkileri açısından açıklar.					6	1	5	17
<b>Felsefe</b>					<b>4</b>	<b>2</b>	<b>2</b>	<b>50</b>
Felsefenin anlamını açıklar.					2	0	2	0
Felsefi düşüncenin özelliklerini açıklar.					2	2	0	100
<b>Din Kül. ve Ahl. Bil.</b>					<b>4</b>	<b>0</b>	<b>1</b>	<b>0</b>
İsim ve sıfatlarının yansımalarıyla Allah'ı tanıtır.					3	0	1	0
Allah'ın varlığı ve birliği konusunda akil ve nakli delilleri analiz eder.					1	0	0	0
<b>TYT Matematik</b>					<b>30</b>	<b>6</b>	<b>13</b>	<b>20</b>
<b>Matematik-1</b>					<b>30</b>	<b>6</b>	<b>13</b>	<b>20</b>
Olayların gerçekleşme sayısını toplama ve çarpma yöntemlerini kullanarak hesaplar.					7	1	5	14
n çeşit nesne ile oluşturulabilecek r li dizilişlerin (permütasyonların) kaç farklı şekilde yapılabileceğini hesaplar.					7	4	1	57
n elemanlı bir kümenin r tane elemanın kaç farklı şekilde seçilebileceğini hesaplar.					12	1	5	8
Sınırlı sayıda tekrarlayan nesnelerin dizilişlerini (permütasyonlarını) açıklayarak problemler çözer.					4	0	2	0
<b>TYT Fen</b>					<b>30</b>	<b>13</b>	<b>14</b>	<b>43</b>
<b>Fizik</b>					<b>10</b>	<b>4</b>	<b>6</b>	<b>40</b>
Kati bir iletkenin direncinin bağlı olduğu değişkenleri analiz eder.					1	0	1	0
Elektrik Akımı, Potansiyel Farkı ve Direnç					3	2	1	67
Üreteçlerin seri ve paralel bağlanma gerekliliklerini açıklar.					4	1	3	25
Elektrik akımı, direnç ve potansiyel farkı kavramlarını açıklar.					1	1	0	100
Elektrik akımının oluşturabileceği tehlikelere karşı alınması gereken sağlık ve güvenlik önlemlerini açıklar.					1	0	1	0
<b>Kimya</b>					<b>10</b>	<b>3</b>	<b>4</b>	<b>30</b>
Kimyanın temel kanunlarını açıklar.					8	3	4	38
Mol Kavramı					2	0	0	0
<b>Biyoloji</b>					<b>10</b>	<b>6</b>	<b>13</b>	<b>60</b>
Hücre döngüsünün evrelerini bilir.					4	3	1	75
Mitoz ve Eşeysiz Üreme					5	3	2	60
Canlılarda hücre bölünmesinin gerekliliğini açıklar.					1	0	1	0

SINAV SONUÇ BELGESİ							
ORDU / ÜNYE / Ünye Anadolu Lisesi							
Öğrenci				Numara	Sınıf		
SUDE ÖZKAYA				310	10C		
Puan Türü	Puan	Genel Ort.	Dereceler				
			Snf	Kurum	İlçe	İl	Genel
TYT	▲ 172,843	165,370	21	124	124	124	503
Puanı Hesaplanan:			191	191	191	1353	
Katılımlar:			36	193	193	193	1435

Ders	Soru	Doğru	Yanlış	Net	Başarı %	Sınıf Ort.	Kurum Ort.	Genel Ort.
Türkçe	30	13	9	10,75	36	▲ 9,19	▲ 9,33	▲ 6,94
Tarih-1	12	4	4	3,00	25	▼ 3,29	▼ 3,28	▲ 2,62
Coğrafya-1	10	4	5	2,75	28	▼ 2,90	▲ 2,55	▲ 1,26
Felsefe	4	3	1	2,75	69	▲ 2,01	▲ 2,16	▲ 1,47
Din Kül. ve Ahl. Bil.	4	3	0	3,00	75	▲ 2,24	▲ 1,83	▲ 1,73
TYT Sosyal	30	14	10	11,50	38	▲ 10,45	▲ 9,81	▲ 7,08
Matematik-1	30	4	11	1,25	4	▼ 3,39	▼ 3,75	▼ 2,01
Fizik	10	1	6	-0,50	-5	▼ 1,69	▼ 1,27	▼ 0,59
Kimya	10	0	4	-1,00	-10	▼ 2,24	▼ 1,68	▼ 1,17
Biyoloji	10	1	5	-0,25	-3	▼ 3,17	▼ 3,28	▼ 2,37
TYT Fen	30	2	15	-1,75	-6	▼ 7,10	▼ 6,23	▼ 4,13
<b>Toplam:</b>	<b>120</b>	<b>33</b>	<b>45</b>	<b>21,75</b>	<b>18</b>	<b>▼ 29,85</b>	<b>▼ 28,62</b>	<b>▲ 19,80</b>

Soru No	123456789012345678901234567890
TYT Türkçe	BEc CDdB ECAaC bccE cebC BC
Cevap Anahtarı	A BEECCDEBEAEACADCADBBEAEBCBCEA
TYT Sosyal	B eBEebaA CedCdcC BaBbDCCB A
Cevap Anahtarı	A EBCDBECDEAABCDECBACDBEBDDCCBEA
TYT Matematik	B c b a C c aa be db Bd E
Cevap Anahtarı	A DBBAECEBCACBEDCDEDCBABCBCBE
TYT Fen	d e e e a D d be ceCae c c a
Cevap Anahtarı	A ABDEEDBEBCDAECAEBBCCBDEBEBEE

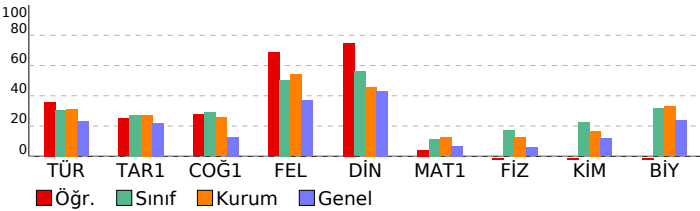

10.SINIF DENEME-1			
DERSLERE GÖRE BAŞARI ANALİZİ			S D Y B%
<b>TYT Türkçe</b>			<b>30 13 9 43</b>
<b>Türkçe</b>			<b>30 13 9 43</b>
Edebiyatın dinle ilişkisini belirler.			1 1 0 100
Türk edebiyatını dönemlere ayırır.			6 5 0 83
"Dede Korkut Hikâyeleri"ni inceler ve genel özelliklerini kavrar.			2 0 2 0
Mesneviyi tanımlar ve genel özelliklerini kavrar.			4 1 0 25
Halk hikâyesini tanımlar ve genel özelliklerini kavrar.			3 2 1 67
Hikâyeyi tanımlar ve hikâyenin unsurlarını belirler.			1 0 0 0
HİKÂYE			4 1 3 25
Noktalama işaretlerini yerinde kullanır.			4 1 2 25
Yazım kurallarına uyar.			5 2 1 40
<b>TYT Sosyal</b>			<b>30 14 10 47</b>
<b>Tarih-1</b>			<b>12 4 4 33</b>
Anadolu ya yapılan Türk güçlerinin sosyokültürel etkilerini analiz eder.			4 1 1 25
Anadolu daki ilk Türk siyasi teşekküllerinin birbirleriyle ve çevre devletlerle olan ilişkilerini uzlaşma ve çatışma bağlamında değerlendirir.			7 3 2 43
Türklerin Anadolu da devletleşme sürecini etkileyen faktörleri açıklar.			1 0 1 0
<b>Coğrafya-1</b>			<b>10 4 5 40</b>
Jeolojik zamanların özelliklerini tektonik olaylarla ilişkilendirerek açıklar.			3 1 1 33
Dünya nın tektonik oluşumunu açıklar.			1 0 1 0
İç kuvvetleri; yer şekillerinin oluşum sürecine etkileri açısından açıklar.			6 3 3 50
<b>Felsefe</b>			<b>4 3 1 75</b>
Felsefenin anlamını açıklar.			2 2 0 100
Felsefi düşüncenin özelliklerini açıklar.			2 1 1 50
<b>Din Kül. ve Ahl. Bil.</b>			<b>4 3 0 75</b>
İsim ve sıfatlarının yansımalarıyla Allah'ı tanıır.			3 2 0 67
Allah'ın varlığı ve birliği konusunda akil ve nakli delilleri analiz eder.			1 1 0 100
<b>TYT Matematik</b>			<b>30 4 11 13</b>
<b>Matematik-1</b>			<b>30 4 11 13</b>
Olayların gerçekleşme sayısını toplama ve çarpma yöntemlerini kullanarak hesaplar.			7 1 3 14
n çeşit nesne ile oluşturulabilecek r li dizilişlerin (permütasyonların) kaç farklı şekilde yapılabileceğini hesaplar.			7 1 3 14
n elemanlı bir kümenin r tane elemanın kaç farklı şekilde seçilebileceğini hesaplar.			12 2 2 17
Sınırlı sayıda tekrarlayan nesnelerin dizilişlerini (permütasyonlarını) açıklayarak problemler çözer.			4 0 3 0
<b>TYT Fen</b>			<b>30 2 15 7</b>
<b>Fizik</b>			<b>10 1 6 10</b>
Kati bir iletkenin direncinin bağlı olduğu değişkenleri analiz eder.			1 0 1 0
Elektrik Akımı, Potansiyel Farkı ve Direnç			3 0 3 0
Üreteçlerin seri ve paralel bağlanma gerekliliklerini açıklar.			4 0 2 0
Elektrik akımı, direnç ve potansiyel farkı kavramlarını açıklar.			1 1 0 100
Elektrik akımının oluşturabileceği tehlikelere karşı alınması gereken sağlık ve güvenlik önlemlerini açıklar.			1 0 0 0
<b>Kimya</b>			<b>10 0 4 0</b>
Kimyanın temel kanunlarını açıklar.			8 0 3 0
Mol Kavramı			2 0 1 0
<b>Biyoloji</b>			<b>10 1 11 10</b>
Hücre döngüsünün evrelerini bilir.			4 1 2 25
Mitoz ve Eşeysiz Üreme			5 0 2 0
Canlılarda hücre bölünmesinin gerekliliğini açıklar.			1 0 1 0

SINAV SONUÇ BELGESİ							
ORDU / ÜNYE / Ünye Anadolu Lisesi							
Öğrenci			Numara	Sınıf			
TITKI			311	10C			
Puan Türü	Puan	Genel Ort.	Dereceler				
			Snf	Kurum	İlçe	İl	Genel
TYT	▼ 131,438	165,370	32	175	175	175	1055
Puanı Hesaplanan:			191	191	191	1353	
Katılımlar:			36	193	193	193	1435

Ders	Soru	Doğru	Yanlış	Net	Başarı %	Sınıf Ort.	Kurum Ort.	Genel Ort.
Türkçe	30	4	2	3,50	12	▼ 9,19	▼ 9,33	▼ 6,94
Tarih-1	12	0	0	0,00	0	▼ 3,29	▼ 3,28	▼ 2,62
Coğrafya-1	10	2	0	2,00	20	▼ 2,90	▼ 2,55	▲ 1,26
Felsefe	4	1	2	0,50	13	▼ 2,01	▼ 2,16	▼ 1,47
Din Kül. ve Ahl. Bil.	4	4	0	4,00	100	▲ 2,24	▲ 1,83	▲ 1,73
TYT Sosyal	30	7	2	6,50	22	▼ 10,45	▼ 9,81	▼ 7,08
Matematik-1	30	2	14	-1,50	-5	▼ 3,39	▼ 3,75	▼ 2,01
Fizik	10	2	8	0,00	0	▼ 1,69	▼ 1,27	▼ 0,59
Kimya	10	4	3	3,25	33	▲ 2,24	▲ 1,68	▲ 1,17
Biyoloji	10	3	4	2,00	20	▼ 3,17	▼ 3,28	▼ 2,37
TYT Fen	30	9	15	5,25	18	▼ 7,10	▼ 6,23	▲ 4,13
<b>Toplam:</b>	<b>120</b>	<b>22</b>	<b>33</b>	<b>13,75</b>	<b>11</b>	<b>▼ 29,85</b>	<b>▼ 28,62</b>	<b>▼ 19,80</b>

Soru No	123456789012345678901234567890
TYT Türkçe	B DdB a B
Cevap Anahtarı	B ECBEEAECDEBDBADCBDBEEAEEABC
TYT Sosyal	D B bDCBCAE
Cevap Anahtarı	B DBEBCEAECDBACECDDBBACEDDDBCBCAE
TYT Matematik	Bea Cbacb accb ce a a
Cevap Anahtarı	B BADBCACECEBCDEDBEDABDCCDCBBEBC
TYT Fen	aaeBdbdbad c d CDECbe DdBeEc
Cevap Anahtarı	B DEABBEBCEDEBEBCCDECBEDCBDEEBE

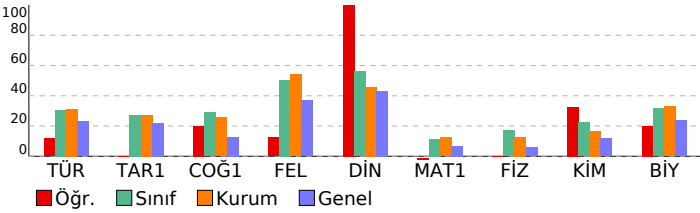

10.SINIF DENEME-1							
DERSLERE GÖRE BAŞARI ANALİZİ				S	D	Y	B%
<b>TYT Türkçe</b>				<b>30</b>	<b>4</b>	<b>2</b>	<b>13</b>
<b>Türkçe</b>				<b>30</b>	<b>4</b>	<b>2</b>	<b>13</b>
*Dede Korkut Hikâyeleri'ni inceler ve genel özelliklerini kavrar.				2	0	0	0
Mesneviyi tanımlar ve genel özelliklerini kavrar.				4	0	0	0
Edebiyatın dinle ilişkisini belirler.				1	1	0	100
Türk edebiyatını dönemlere ayırır.				6	0	0	0
Hikâyeyi tanımlar ve hikâyenin unsurlarını belirler.				1	0	0	0
Halk hikâyesini tanımlar ve genel özelliklerini kavrar.				3	2	1	67
HİKÂYE				4	0	0	0
Noktalama işaretlerini yerinde kullanır.				4	1	1	25
Yazım kurallarına uyar.				5	0	0	0
<b>TYT Sosyal</b>				<b>30</b>	<b>7</b>	<b>2</b>	<b>23</b>
<b>Tarih-1</b>				<b>12</b>	<b>0</b>	<b>0</b>	<b>0</b>
Anadolu ya yapılan Türk güçlerinin sosyokültürel etkilerini analiz eder.				4	0	0	0
Anadolu daki ilk Türk siyasi teşekküllerinin birbirleriyle ve çevre devletlerle olan ilişkilerini uzlaşma ve çatışma bağlamında değerlendirir.				7	0	0	0
Türklerin Anadolu da devletleşme sürecini etkileyen faktörleri açıklar.				1	0	0	0
<b>Coğrafya-1</b>				<b>10</b>	<b>2</b>	<b>0</b>	<b>20</b>
Jeolojik zamanların özelliklerini tektonik olaylarla ilişkilendirerek açıklar.				3	0	0	0
İç kuvvetleri; yer şekillerinin oluşum sürecine etkileri açısından açıklar.				6	1	0	17
Dünya nın tektonik oluşumunu açıklar.				1	1	0	100
<b>Felsefe</b>				<b>4</b>	<b>1</b>	<b>2</b>	<b>25</b>
Felsefi düşüncenin özelliklerini açıklar.				2	1	0	50
Felsefenin anlamını açıklar.				2	0	2	0
<b>Din Kül. ve Ahl. Bil.</b>				<b>4</b>	<b>4</b>	<b>0</b>	<b>100</b>
Allah'ın varlığı ve birliği konusunda akli ve nakli delilleri analiz eder.				1	1	0	100
İsim ve sıfatlarının yansımalarını Allah'ı tanıtır.				3	3	0	100
<b>TYT Matematik</b>				<b>30</b>	<b>2</b>	<b>14</b>	<b>7</b>
<b>Matematik-1</b>				<b>30</b>	<b>2</b>	<b>14</b>	<b>7</b>
Olayların gerçekleşme sayısını toplama ve çarpma yöntemlerini kullanarak hesaplar.				7	1	3	14
n çeşit nesne ile oluşturulabilecek r li dizilişlerin (permütasyonların) kaç farklı şekilde yapılabileceğini hesaplar.				7	1	3	14
n elemanlı bir kümenin r tane elemanın kaç farklı şekilde seçilebileceğini hesaplar.				12	0	5	0
Sınırlı sayıda tekrarlayan nesnelerin dizilişlerini (permütasyonlarını) açıklayarak problemler çözer.				4	0	3	0
<b>TYT Fen</b>				<b>30</b>	<b>9</b>	<b>15</b>	<b>30</b>
<b>Fizik</b>				<b>10</b>	<b>2</b>	<b>8</b>	<b>20</b>
Elektrik Akımı, Potansiyel Farkı ve Direnç				3	1	2	33
Kati bir iletkenin direncinin bağlı olduğu değişkenleri analiz eder.				1	0	1	0
Üreteçlerin seri ve paralel bağlanma gerekliliklerini açıklar.				4	0	4	0
Elektrik akımının oluşturabileceği tehlikelere karşı alınması gereken sağlık ve güvenlik önlemlerini açıklar.				1	0	1	0
Elektrik akımı, direnç ve potansiyel farkı kavramlarını açıklar.				1	1	0	100
<b>Kimya</b>				<b>10</b>	<b>4</b>	<b>3</b>	<b>40</b>
Kimyanın temel kanunlarını açıklar.				8	4	2	50
Mol Kavramı				2	0	1	0
<b>Biyoloji</b>				<b>10</b>	<b>3</b>	<b>4</b>	<b>30</b>
Canlılarda hücre bölünmesinin gerekliliğini açıklar.				1	0	1	0
Mitoz ve Eşeysiz Üreme				5	2	1	40
Hücre döngüsünün evrelerini bilir.				4	1	2	25

SINAV SONUÇ BELGESİ							
ORDU / ÜNYE / Ünye Anadolu Lisesi							
Öğrenci				Numara		Sınıf	
UMUT KAAN TOKATLI				319		10C	
Puan Türü	Puan	Genel Ort.	Dereceler				
			Snf	Kurum	İlçe	İl	Genel
TYT	▲ 198,173	165,370	13	69	69	69	267
Puanı Hesaplanan:			191	191	191	191	1353
Katılımlar:			36	193	193	193	1435

Ders	Soru	Doğru	Yanlış	Net	Başarı %	Sınıf Ort.	Kurum Ort.	Genel Ort.
Türkçe	30	9	18	4,50	15	▼ 9,19	▼ 9,33	▼ 6,94
Tarih-1	12	4	8	2,00	17	▼ 3,29	▼ 3,28	▼ 2,62
Coğrafya-1	10	3	7	1,25	13	▼ 2,90	▼ 2,55	▼ 1,26
Felsefe	4	3	1	2,75	69	▲ 2,01	▲ 2,16	▲ 1,47
Din Kül. ve Ahl. Bil.	4	3	0	3,00	75	▲ 2,24	▲ 1,83	▲ 1,73
TYT Sosyal	30	13	16	9,00	30	▼ 10,45	▼ 9,81	▲ 7,08
Matematik-1	30	10	11	7,25	24	▲ 3,39	▲ 3,75	▲ 2,01
Fizik	10	5	5	3,75	38	▲ 1,69	▲ 1,27	▲ 0,59
Kimya	10	6	3	5,25	53	▲ 2,24	▲ 1,68	▲ 1,17
Biyoloji	10	4	4	3,00	30	▼ 3,17	▼ 3,28	▲ 2,37
TYT Fen	30	15	12	12,00	40	▲ 7,10	▲ 6,23	▲ 4,13
<b>Toplam:</b>	<b>120</b>	<b>47</b>	<b>57</b>	<b>32,75</b>	<b>27</b>	<b>▲ 29,85</b>	<b>▲ 28,62</b>	<b>▲ 19,80</b>

Soru No	123456789012345678901234567890
TYT Türkçe	caBE beCD BbccaabdbCaecbEaABA
Cevap Anahtarı	B ECBEEAECCDEBDBADCBDBEEAEABC
TYT Sosyal	DebBbdAbCbabdECbcBeebbbDBCBCA
Cevap Anahtarı	B DBEBCEAECEBACECDDBBACEDDDBCBCAE
TYT Matematik	A aAebC CDbDc D CbcaedEdC
Cevap Anahtarı	B BADCACECEBCDEDBEDABDCCDCBBEBC
TYT Fen	DEbeBaBbdDADE dCDdCee DaBaE aE
Cevap Anahtarı	B DEABBEBCEDEBECBCECABEDCBDEEBE

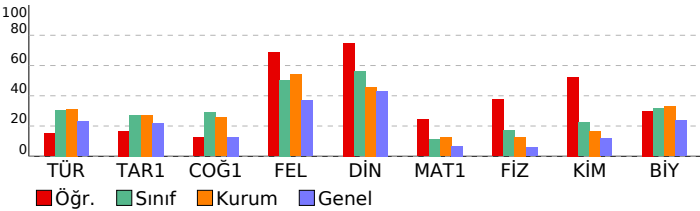

10.SINIF DENEME-1							
DERSLERE GÖRE BAŞARI ANALİZİ				S	D	Y	B%
<b>TYT Türkçe</b>				<b>30</b>	<b>9</b>	<b>18</b>	<b>30</b>
<b>Türkçe</b>				<b>30</b>	<b>9</b>	<b>18</b>	<b>30</b>
*Dede Korkut Hikâyeleri'ni inceler ve genel özelliklerini kavrar.				2	0	2	0
Mesneviyi tanımlar ve genel özelliklerini kavrar.				4	0	3	0
Edebiyatın dinle ilişkisini belirler.				1	1	0	100
Türk edebiyatını dönemlere ayırır.				6	2	4	33
Hikâyeyi tanımlar ve hikâyenin unsurlarını belirler.				1	0	0	0
Halk hikâyesini tanımlar ve genel özelliklerini kavrar.				3	2	0	67
HİKÂYE				4	0	4	0
Noktalama işaretlerini yerinde kullanır.				4	3	1	75
Yazım kurallarına uyar.				5	1	4	20
<b>TYT Sosyal</b>				<b>30</b>	<b>13</b>	<b>16</b>	<b>43</b>
<b>Tarih-1</b>				<b>12</b>	<b>4</b>	<b>8</b>	<b>33</b>
Anadolu ya yapılan Türk güçlerinin sosyokültürel etkilerini analiz eder.				4	2	2	50
Anadolu daki ilk Türk siyasi teşekküllerinin birbirleriyle ve çevre devletlerle olan ilişkilerini uzlaşma ve çatışma bağlamında değerlendirir.				7	2	5	29
Türklerin Anadolu da devletleşme sürecini etkileyen faktörleri açıklar.				1	0	1	0
<b>Coğrafya-1</b>				<b>10</b>	<b>3</b>	<b>7</b>	<b>30</b>
Jeolojik zamanların özelliklerini tektonik olaylarla ilişkilendirerek açıklar.				3	1	2	33
İç kuvvetleri; yer şekillerinin oluşum sürecine etkileri açısından açıklar.				6	2	4	33
Dünya nın tektonik oluşumunu açıklar.				1	0	1	0
<b>Felsefe</b>				<b>4</b>	<b>3</b>	<b>1</b>	<b>75</b>
Felsefi düşüncenin özelliklerini açıklar.				2	1	1	50
Felsefenin anlamını açıklar.				2	2	0	100
<b>Din Kül. ve Ahl. Bil.</b>				<b>4</b>	<b>3</b>	<b>0</b>	<b>75</b>
Allah'ın varlığı ve birliği konusunda akli ve nakli delilleri analiz eder.				1	1	0	100
İsim ve sıfatlarının yansımalarını Allah'ı tanıtır.				3	2	0	67
<b>TYT Matematik</b>				<b>30</b>	<b>10</b>	<b>11</b>	<b>33</b>
<b>Matematik-1</b>				<b>30</b>	<b>10</b>	<b>11</b>	<b>33</b>
Olayların gerçekleşme sayısını toplama ve çarpma yöntemlerini kullanarak hesaplar.				7	2	2	29
n çeşit nesne ile oluşturulabilecek r li dizilişlerin (permütasyonların) kaç farklı şekilde yapılabileceğini hesaplar.				7	1	3	14
n elemanlı bir kümenin r tane elemanın kaç farklı şekilde seçilebileceğini hesaplar.				12	6	4	50
Sınırlı sayıda tekrarlayan nesnelerin dizilişlerini (permütasyonlarını) açıklayarak problemler çözer.				4	1	2	25
<b>TYT Fen</b>				<b>30</b>	<b>15</b>	<b>12</b>	<b>50</b>
<b>Fizik</b>				<b>10</b>	<b>5</b>	<b>5</b>	<b>50</b>
Elektrik Akımı, Potansiyel Farkı ve Direnç				3	2	1	67
Kati bir iletkenin direncinin bağlı olduğu değişkenleri analiz eder.				1	0	1	0
Üreteçlerin seri ve paralel bağlanma gerekliliklerini açıklar.				4	2	2	50
Elektrik akımının oluşturabileceği tehlikelere karşı alınması gereken sağlık ve güvenlik önlemlerini açıklar.				1	0	1	0
Elektrik akımı, direnç ve potansiyel farkı kavramlarını açıklar.				1	1	0	100
<b>Kimya</b>				<b>10</b>	<b>6</b>	<b>3</b>	<b>60</b>
Kimyanın temel kanunlarını açıklar.				8	5	2	63
Mol Kavramı				2	1	1	50
<b>Biyoloji</b>				<b>10</b>	<b>4</b>	<b>4</b>	<b>40</b>
Canlılarda hücre bölünmesinin gerekliliğini açıklar.				1	0	1	0
Mitoz ve Eşeysiz Üreme				5	2	2	40
Hücre döngüsünün evrelerini bilir.				4	2	1	50

SINAV SONUÇ BELGESİ							
ORDU / ÜNYE / Ünye Anadolu Lisesi							
Öğrenci				Numara		Sınıf	
YAREN İSTEK				297		10C	
Puan Türü	Puan	Genel Ort.	Dereceler				
			Snf	Kurum	İlçe	İl	Genel
TYT	▼ 142,420	165,370	30	161	161	161	895
Puanı Hesaplanan:			191	191	191	1353	
Katılımlar:			36	193	193	193	1435

Ders	Soru	Doğru	Yanlış	Net	Başarı %	Sınıf Ort.	Kurum Ort.	Genel Ort.
Türkçe	30	9	16	5,00	17	▼ 9,19	▼ 9,33	▼ 6,94
Tarih-1	12	0	6	-1,50	-13	▼ 3,29	▼ 3,28	▼ 2,62
Coğrafya-1	10	2	3	1,25	13	▼ 2,90	▼ 2,55	▼ 1,26
Felsefe	4	3	0	3,00	75	▲ 2,01	▲ 2,16	▲ 1,47
Din Kül. ve Ahl. Bil.	4	4	0	4,00	100	▲ 2,24	▲ 1,83	▲ 1,73
TYT Sosyal	30	9	9	6,75	23	▼ 10,45	▼ 9,81	▼ 7,08
Fizik	10	1	5	-0,25	-3	▼ 1,69	▼ 1,27	▼ 0,59
Kimya	10	3	1	2,75	28	▲ 2,24	▲ 1,68	▲ 1,17
Biyoloji	10	2	4	1,00	10	▼ 3,17	▼ 3,28	▼ 2,37
TYT Fen	30	6	10	3,50	12	▼ 7,10	▼ 6,23	▼ 4,13
<b>Toplam:</b>	<b>120</b>	<b>24</b>	<b>35</b>	<b>15,25</b>	<b>13</b>	<b>▼ 29,85</b>	<b>▼ 28,62</b>	<b>▼ 19,80</b>

Soru No	1234567890123456789012345678901234567890
TYT Türkçe	Ebe daCCDddcBcabAe aBB cddBe
Cevap Anahtarı	B ECBEAECCDEBDBADCABDCBBEAEAEABC
TYT Sosyal	e ddde c d b eCE DBCBCAE
Cevap Anahtarı	B DBEBCEAECDDBACECDDBBACEDDBCBCAE
TYT Fen	cde B db b B CA EDD e ad
Cevap Anahtarı	B DEABBEBCEDADEBBCEDECBEDCBDEEBE

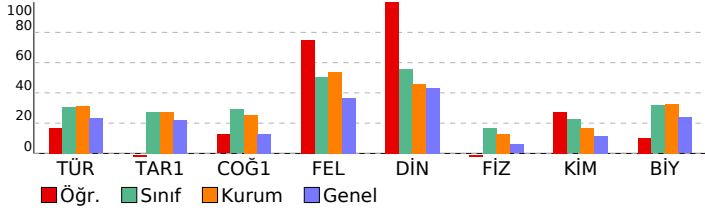

10.SINIF DENEME-1							
DERSLERE GÖRE BAŞARI ANALİZİ				S	D	Y	B%
<b>TYT Türkçe</b>				<b>30</b>	<b>9</b>	<b>16</b>	<b>30</b>
<b>Türkçe</b>				<b>30</b>	<b>9</b>	<b>16</b>	<b>30</b>
*Dede Korkut Hikâyeleri'ni inceler ve genel özelliklerini kavrar.				2	1	1	50
Mesneviyi tanımlar ve genel özelliklerini kavrar.				4	0	3	0
Edebiyatın dinle ilişkisini belirler.				1	0	1	0
Türk edebiyatını dönemlere ayırır.				6	3	2	50
Hikâyeyi tanımlar ve hikâyenin unsurlarını belirler.				1	0	0	0
Halk hikâyesini tanımlar ve genel özelliklerini kavrar.				3	1	2	33
HİKÂYE				4	2	1	50
Noktalama işaretlerini yerinde kullanır.				4	1	3	25
Yazım kurallarına uyar.				5	1	3	20
<b>TYT Sosyal</b>				<b>30</b>	<b>9</b>	<b>9</b>	<b>30</b>
<b>Tarih-1</b>				<b>12</b>	<b>0</b>	<b>6</b>	<b>0</b>
Anadolu ya yapılan Türk güçlerinin sosyokültürel etkilerini analiz eder.				4	0	2	0
Anadolu'daki ilk Türk siyasi teşekküllerinin birbirleriyle ve çevre devletlerle olan ilişkilerini uzlaşma ve çatışma bağlamında değerlendirir.				7	0	3	0
Türklerin Anadolu'da devletleşme sürecini etkileyen faktörleri açıklar.				1	0	1	0
<b>Coğrafya-1</b>				<b>10</b>	<b>2</b>	<b>3</b>	<b>20</b>
Jeolojik zamanların özelliklerini tektonik olaylarla ilişkilendirerek açıklar.				3	0	1	0
İç kuvvetleri; yer şekillerinin oluşum sürecine etkileri açısından açıklar.				6	2	1	33
Dünya'nın tektonik oluşumunu açıklar.				1	0	1	0
<b>Felsefe</b>				<b>4</b>	<b>3</b>	<b>0</b>	<b>75</b>
Felsefi düşüncenin özelliklerini açıklar.				2	1	0	50
Felsefenin anlamını açıklar.				2	2	0	100
<b>Din Kül. ve Ahl. Bil.</b>				<b>4</b>	<b>4</b>	<b>0</b>	<b>100</b>
Allah'ın varlığı ve birliği konusunda akli ve nakli delilleri analiz eder.				1	1	0	100
İsim ve sıfatlarının yansımalarıyla Allah'ı tanıtır.				3	3	0	100
<b>TYT Fen</b>				<b>30</b>	<b>6</b>	<b>10</b>	<b>20</b>
<b>Fizik</b>				<b>10</b>	<b>1</b>	<b>5</b>	<b>10</b>
Elektrik Akımı, Potansiyel Farkı ve Direnç				3	0	2	0
Kati bir iletkenin direncinin bağlı olduğu değişkenleri analiz eder.				1	0	1	0
Üreteçlerin seri ve paralel bağlanma gerekçelerini açıklar.				4	1	2	25
Elektrik akımının oluşturabileceği tehlikelere karşı alınması gereken sağlık ve güvenlik önlemlerini açıklar.				1	0	0	0
Elektrik akımı, direnç ve potansiyel farkı kavramlarını açıklar.				1	0	0	0
<b>Kimya</b>				<b>10</b>	<b>3</b>	<b>1</b>	<b>30</b>
Kimyanın temel kanunlarını açıklar.				8	2	1	25
Mol Kavramı				2	1	0	50
<b>Biyoloji</b>				<b>10</b>	<b>2</b>	<b>4</b>	<b>20</b>
Canlılarda hücre bölünmesinin gerekliliğini açıklar.				1	0	0	0
Mitoz ve Eşeysiz Üreme				5	1	2	20
Hücre döngüsünün evrelerini bilir.				4	1	2	25

SINAV SONUÇ BELGESİ							
ORDU / ÜNYE / Ünye Anadolu Lisesi							
Öğrenci				Numara		Sınıf	
ZEHRA GÜMÜŞ				322		10C	
Puan Türü	Puan	Genel Ort.	Dereceler				
			Snf	Kurum	İlçe	İl	Genel
TYT	▼ 148,010	165,370	28	158	158	158	825
Puanı Hesaplanan:			191	191	191	1353	
Katılımlar:			36	193	193	193	1435

Ders	Soru	Doğru	Yanlış	Net	Başarı %	Sınıf Ort.	Kurum Ort.	Genel Ort.
Türkçe	30	8	16	4,00	13	▼ 9,19	▼ 9,33	▼ 6,94
Tarih-1	12	5	5	3,75	31	▲ 3,29	▲ 3,28	▲ 2,62
Coğrafya-1	10	4	5	2,75	28	▼ 2,90	▲ 2,55	▲ 1,26
Felsefe	4	2	0	2,00	50	▼ 2,01	▼ 2,16	▲ 1,47
Din Kül. ve Ahl. Bil.	4	2	1	1,75	44	▼ 2,24	▼ 1,83	▲ 1,73
TYT Sosyal	30	13	11	10,25	34	▼ 10,45	▲ 9,81	▲ 7,08
Matematik-1	30	1	1	0,75	3	▼ 3,39	▼ 3,75	▼ 2,01
Fizik	10	2	5	0,75	8	▼ 1,69	▼ 1,27	▲ 0,59
Kimya	10	3	6	1,50	15	▼ 2,24	▼ 1,68	▲ 1,17
Biyoloji	10	2	6	0,50	5	▼ 3,17	▼ 3,28	▼ 2,37
TYT Fen	30	7	17	2,75	9	▼ 7,10	▼ 6,23	▼ 4,13
<b>Toplam:</b>	<b>120</b>	<b>29</b>	<b>45</b>	<b>17,75</b>	<b>15</b>	<b>▼ 29,85</b>	<b>▼ 28,62</b>	<b>▼ 19,80</b>

Soru No	123456789012345678901234567890
TYT Türkçe	E B adba adBaBAeCcceC d bEabe
Cevap Anahtarı	B ECBEEAECDEBDBADCBDBEEAEABC
TYT Sosyal	Dc BC cdebBACcCb BeedE D CaCA
Cevap Anahtarı	B DBEBCEAECDDBACECDDBBACEDDDBCBCAE
TYT Matematik	c C
Cevap Anahtarı	B BADBCACECEBCDEDBEDABDCCDCBBEBC
TYT Fen	ceBBb bd AbceaaDc ebba c EdE
Cevap Anahtarı	B DEABBEBCEDEBEBCCDECBEDCBDEEBE

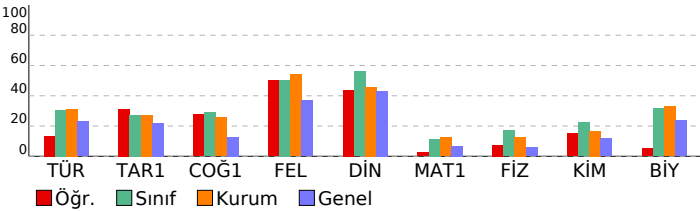

10.SINIF DENEME-1		S	D	Y	B%
<b>DERSLERE GÖRE BAŞARI ANALİZİ</b>					
<b>TYT Türkçe</b>		<b>30</b>	<b>8</b>	<b>16</b>	<b>27</b>
<b>Türkçe</b>		<b>30</b>	<b>8</b>	<b>16</b>	<b>27</b>
*Dede Korkut Hikâyeleri'ni inceler ve genel özelliklerini kavrar.		2	1	1	50
Mesneviyi tanımlar ve genel özelliklerini kavrar.		4	1	2	25
Edebiyatın dinle ilişkisini belirler.		1	1	0	100
Türk edebiyatını dönemlere ayırır.		6	1	3	17
Hikâyeyi tanımlar ve hikâyenin unsurlarını belirler.		1	0	1	0
Halk hikâyesini tanımlar ve genel özelliklerini kavrar.		3	1	2	33
HİKÂYE		4	1	2	25
Noktalama işaretlerini yerinde kullanır.		4	1	3	25
Yazım kurallarına uyar.		5	1	2	20
<b>TYT Sosyal</b>		<b>30</b>	<b>13</b>	<b>11</b>	<b>43</b>
<b>Tarih-1</b>		<b>12</b>	<b>5</b>	<b>5</b>	<b>42</b>
Anadolu ya yapılan Türk güçlerinin sosyokültürel etkilerini analiz eder.		4	3	0	75
Anadolu daki ilk Türk siyasi teşekküllerinin birbirleriyle ve çevre devletlerle olan ilişkilerini uzlaşma ve çatışma bağlamında değerlendirir.		7	2	5	29
Türklerin Anadolu da devletleşme sürecini etkileyen faktörleri açıklar.		1	0	0	0
<b>Coğrafya-1</b>		<b>10</b>	<b>4</b>	<b>5</b>	<b>40</b>
Jeolojik zamanların özelliklerini tektonik olaylarla ilişkilendirerek açıklar.		3	1	1	33
İç kuvvetleri; yer şekillerinin oluşum sürecine etkileri açısından açıklar.		6	3	3	50
Dünya nın tektonik oluşumunu açıklar.		1	0	1	0
<b>Felsefe</b>		<b>4</b>	<b>2</b>	<b>0</b>	<b>50</b>
Felsefi düşüncenin özelliklerini açıklar.		2	1	0	50
Felsefenin anlamını açıklar.		2	1	0	50
<b>Din Kül. ve Ahl. Bil.</b>		<b>4</b>	<b>2</b>	<b>1</b>	<b>50</b>
Allah'ın varlığı ve birliği konusunda akli ve nakli delilleri analiz eder.		1	0	1	0
İsim ve sıfatlarının yansımalarıyla Allah'ı tanıır.		3	2	0	67
<b>TYT Matematik</b>		<b>30</b>	<b>1</b>	<b>1</b>	<b>3</b>
<b>Matematik-1</b>		<b>30</b>	<b>1</b>	<b>1</b>	<b>3</b>
Olayların gerçekleşme sayısını toplama ve çarpma yöntemlerini kullanarak hesaplar.		7	0	1	0
n çeşit nesne ile oluşturulabilecek r li dizilişlerin (permütasyonların) kaç farklı şekilde yapılabileceğini hesaplar.		7	1	0	14
n elemanlı bir kümenin r tane elemanın kaç farklı şekilde seçilebileceğini hesaplar.		12	0	0	0
Sınırlı sayıda tekrarlayan nesnelerin dizilişlerini (permütasyonlarını) açıklayarak problemler çözer.		4	0	0	0
<b>TYT Fen</b>		<b>30</b>	<b>7</b>	<b>17</b>	<b>23</b>
<b>Fizik</b>		<b>10</b>	<b>2</b>	<b>5</b>	<b>20</b>
Elektrik Akımı, Potansiyel Farkı ve Direnç		3	1	1	33
Katı bir iletkenin direncinin bağlı olduğu değişkenleri analiz eder.		1	0	1	0
Üreteçlerin seri ve paralel bağlanma gerekliliklerini açıklar.		4	1	2	25
Elektrik akımının oluşturabileceği tehlikelere karşı alınması gereken sağlık ve güvenlik önlemlerini açıklar.		1	0	1	0
Elektrik akımı, direnç ve potansiyel farkı kavramlarını açıklar.		1	0	0	0
<b>Kimya</b>		<b>10</b>	<b>3</b>	<b>6</b>	<b>30</b>
Kimyanın temel kanunlarını açıklar.		8	3	5	38
Mol Kavramı		2	0	1	0
<b>Biyoloji</b>		<b>10</b>	<b>2</b>	<b>6</b>	<b>20</b>
Canlılarda hücre bölünmesinin gerekliliğini açıklar.		1	0	1	0
Mitoz ve Eşeysiz Üreme		5	0	3	0
Hücre döngüsünün evrelerini bilir.		4	2	2	50



SINAV SONUÇ BELGESİ							
ORDU / ÜNYE / Ünye Anadolu Lisesi							
Öğrenci				Numara		Sınıf	
ZEYNEP ARSLAN				298		10C	
Puan Türü	Puan	Genel Ort.	Dereceler				
			Snf	Kurum	İlçe	İl	Genel
TYT	▲ 250,385	165,370	6	24	24	24	58
Puanı Hesaplanan:			191	191	191	1353	
Katılımlar:			36	193	193	193	1435

Ders	Soru	Doğru	Yanlış	Net	Başarı %	Sınıf Ort.	Kurum Ort.	Genel Ort.
Türkçe	30	15	9	12,75	43	▲ 9,19	▲ 9,33	▲ 6,94
Tarih-1	12	5	4	4,00	33	▲ 3,29	▲ 3,28	▲ 2,62
Coğrafya-1	10	3	3	2,25	23	▼ 2,90	▼ 2,55	▲ 1,26
Felsefe	4	1	2	0,50	13	▼ 2,01	▼ 2,16	▼ 1,47
Din Kül. ve Ahl. Bil.	4	2	0	2,00	50	▼ 2,24	▲ 1,83	▲ 1,73
TYT Sosyal	30	11	9	8,75	29	▼ 10,45	▼ 9,81	▲ 7,08
Matematik-1	30	11	3	10,25	34	▲ 3,39	▲ 3,75	▲ 2,01
Fizik	10	2	6	0,50	5	▼ 1,69	▼ 1,27	▼ 0,59
Kimya	10	7	1	6,75	68	▲ 2,24	▲ 1,68	▲ 1,17
Biyoloji	10	7	3	6,25	63	▲ 3,17	▲ 3,28	▲ 2,37
TYT Fen	30	16	10	13,50	45	▲ 7,10	▲ 6,23	▲ 4,13
<b>Toplam:</b>	<b>120</b>	<b>53</b>	<b>31</b>	<b>45,25</b>	<b>38</b>	<b>▲ 29,85</b>	<b>▲ 28,62</b>	<b>▲ 19,80</b>

Soru No	123456789012345678901234567890
TYT Türkçe	E BE ECCedBaBADcBcaCd E EEE
Cevap Anahtarı	B ECBEEAECCEDEBDBADCABDCBBEAEAEABC
TYT Sosyal	D c EAEBbBbCcDbD Ba bBbBC
Cevap Anahtarı	B DBEBCEAECDDBACECDDBBACEDDDBCBCAE
TYT Matematik	ADBC C C B a B D D Ce e
Cevap Anahtarı	B BADCACECEBCDEDBEDABDCCDCBBEBC
TYT Fen	beBeb daDAD BCDaC cbDCBDEEce
Cevap Anahtarı	B DEABBEBCEDEBECBCECABEDCBDEEBE

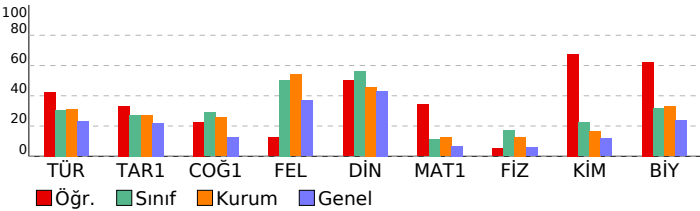

10.SINIF DENEME-1			
DERSLERE GÖRE BAŞARI ANALİZİ			S D Y B%
<b>TYT Türkçe</b>			<b>30 15 9 50</b>
<b>Türkçe</b>			<b>30 15 9 50</b>
*Dede Korkut Hikâyeleri'ni inceler ve genel özelliklerini kavrar.			2 1 1 50
Mesneviyi tanımlar ve genel özelliklerini kavrar.			4 1 0 25
Edebiyatın dinle ilişkisini belirler.			1 1 0 100
Türk edebiyatını dönemlere ayırır.			6 5 1 83
Hikâyeyi tanımlar ve hikâyenin unsurlarını belirler.			1 0 0 0
Halk hikâyesini tanımlar ve genel özelliklerini kavrar.			3 1 2 33
HİKÂYE			4 3 0 75
Noktalama işaretlerini yerinde kullanır.			4 1 3 25
Yazım kurallarına uyar.			5 2 2 40
<b>TYT Sosyal</b>			<b>30 11 9 37</b>
<b>Tarih-1</b>			<b>12 5 4 42</b>
Anadolu ya yapılan Türk güçlerinin sosyokültürel etkilerini analiz eder.			4 1 1 25
Anadolu daki ilk Türk siyasi teşekküllerinin birbirleriyle ve çevre devletlerle olan ilişkilerini uzlaşma ve çatışma bağlamında değerlendirir.			7 3 3 43
Türklerin Anadolu da devletleşme sürecine etkileyen faktörleri açıklar.			1 1 0 100
<b>Coğrafya-1</b>			<b>10 3 3 30</b>
Jeolojik zamanların özelliklerini tektonik olaylarla ilişkilendirerek açıklar.			3 1 1 33
İç kuvvetleri; yer şekillerinin oluşum sürecine etkileri açısından açıklar.			6 1 2 17
Dünya nın tektonik oluşumunu açıklar.			1 1 0 100
<b>Felsefe</b>			<b>4 1 2 25</b>
Felsefi düşüncenin özelliklerini açıklar.			2 0 1 0
Felsefenin anlamını açıklar.			2 1 1 50
<b>Din Kül. ve Ahl. Bil.</b>			<b>4 2 0 50</b>
Allah'ın varlığı ve birliği konusunda akli ve nakli delilleri analiz eder.			1 1 0 100
İsim ve sıfatlarının yansımalarını Allah'tan tanımlar.			3 1 0 33
<b>TYT Matematik</b>			<b>30 11 3 37</b>
<b>Matematik-1</b>			<b>30 11 3 37</b>
Olayların gerçekleşme sayısını toplama ve çarpma yöntemlerini kullanarak hesaplar.			7 5 1 71
n çeşit nesne ile oluşturulabilecek r li dizilişlerin (permütasyonların) kaç farklı şekilde yapılabileceğini hesaplar.			7 3 0 43
n elemanlı bir kümenin r tane elemanın kaç farklı şekilde seçilebileceğini hesaplar.			12 3 1 25
Sinirli sayıda tekrarlayan nesnelerin dizilişlerini (permütasyonlarını) açıklayarak problemler çözer.			4 0 1 0
<b>TYT Fen</b>			<b>30 16 10 53</b>
<b>Fizik</b>			<b>10 2 6 20</b>
Elektrik Akımı, Potansiyel Farkı ve Direnç			3 1 1 33
Kati bir iletkenin direncinin bağlı olduğu değişkenleri analiz eder.			1 0 1 0
Üreteçlerin seri ve paralel bağlanma gerekliliklerini açıklar.			4 0 3 0
Elektrik akımının oluşturabileceği tehlikelere karşı alınması gereken sağlık ve güvenlik önlemlerini açıklar.			1 0 1 0
Elektrik akımı, direnç ve potansiyel farkı kavramlarını açıklar.			1 1 0 100
<b>Kimya</b>			<b>10 7 1 70</b>
Kimyanın temel kanunlarını açıklar.			8 7 1 88
Mol Kavramı			2 0 0 0
<b>Biyoloji</b>			<b>10 7 3 70</b>
Canlılarda hücre bölünmesinin gerekliliğini açıklar.			1 0 1 0
Mitoz ve Eşeysiz Üreme			5 3 2 60
Hücre döngüsünün evrelerini bilir.			4 4 0 100

SINAV SONUÇ BELGESİ							
ORDU / ÜNYE / Ünye Anadolu Lisesi							
Öğrenci				Numara		Sınıf	
ZYNP KIC				307		10C	
Puan Türü	Puan	Genel Ort.	Dereceler				
			Snf	Kurum	İlçe	İl	Genel
TYT	▲ 199,605	165,370	12	65	65	65	257
Puanı Hesaplanan:			191	191	191	191	1353
Katılımlar:			36	193	193	193	1435

Ders	Soru	Doğru	Yanlış	Net	Başarı %	Sınıf Ort.	Kurum Ort.	Genel Ort.
Türkçe	30	12	14	8,50	28	▼ 9,19	▼ 9,33	▲ 6,94
Tarih-1	12	1	8	-1,00	-8	▼ 3,29	▼ 3,28	▼ 2,62
Coğrafya-1	10	5	3	4,25	43	▲ 2,90	▲ 2,55	▲ 1,26
Felsefe	4	3	0	3,00	75	▲ 2,01	▲ 2,16	▲ 1,47
Din Kül. ve Ahl. Bil.	4	2	1	1,75	44	▼ 2,24	▼ 1,83	▲ 1,73
TYT Sosyal	30	11	12	8,00	27	▼ 10,45	▼ 9,81	▲ 7,08
Matematik-1	30	7	8	5,00	17	▲ 3,39	▲ 3,75	▲ 2,01
Fizik	10	4	6	2,50	25	▲ 1,69	▲ 1,27	▲ 0,59
Kimya	10	3	5	1,75	18	▼ 2,24	▲ 1,68	▲ 1,17
Biyoloji	10	7	1	6,75	68	▲ 3,17	▲ 3,28	▲ 2,37
TYT Fen	30	14	12	11,00	37	▲ 7,10	▲ 6,23	▲ 4,13
<b>Toplam:</b>	<b>120</b>	<b>44</b>	<b>46</b>	<b>32,50</b>	<b>27</b>	<b>▲ 29,85</b>	<b>▲ 28,62</b>	<b>▲ 19,80</b>

Soru No	123456789012345678901234567890
TYT Türkçe	b BEa ECCd dBbecDCAebeaB Ecbda
Cevap Anahtarı	B ECBEEAECCDEBDBADCBCEAEAEABC
TYT Sosyal	eabe Acea dC CDDBcb c DBCdCA
Cevap Anahtarı	B DBEBCEAECEBACECCDBBACEDDCEBCAE
TYT Matematik	a C e BCDEeB ce e C ce
Cevap Anahtarı	B BADBCACECEBCDEDBEDABDCCDCBBEBC
TYT Fen	cEddBbBCdaAa Babbbc eEDCBD E E
Cevap Anahtarı	B DEABBEBCEDEBECDECEBDECBDEEBE

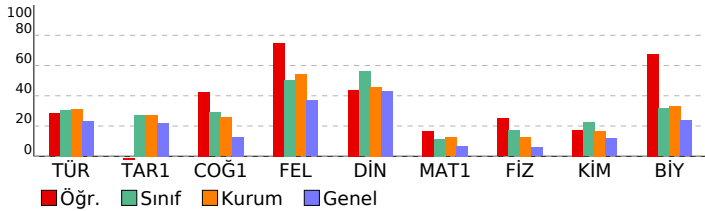

10.SINIF DENEME-1							
DERSLERE GÖRE BAŞARI ANALİZİ				S	D	Y	B%
<b>TYT Türkçe</b>				<b>30</b>	<b>12</b>	<b>14</b>	<b>40</b>
<b>Türkçe</b>				<b>30</b>	<b>12</b>	<b>14</b>	<b>40</b>
*Dede Korkut Hikâyeleri'ni inceler ve genel özelliklerini kavrar.				2	0	2	0
Mesneviyi tanımlar ve genel özelliklerini kavrar.				4	0	1	0
Edebiyatın dinle ilişkisini belirler.				1	1	0	100
Türk edebiyatını dönemlere ayırır.				6	6	0	100
Hikâyeyi tanımlar ve hikâyenin unsurlarını belirler.				1	0	1	0
Halk hikâyesini tanımlar ve genel özelliklerini kavrar.				3	2	1	67
HİKÂYE				4	2	1	50
Noktalama işaretlerini yerinde kullanır.				4	1	3	25
Yazım kurallarına uyar.				5	0	5	0
<b>TYT Sosyal</b>				<b>30</b>	<b>11</b>	<b>12</b>	<b>37</b>
<b>Tarih-1</b>				<b>12</b>	<b>1</b>	<b>8</b>	<b>8</b>
Anadolu ya yapılan Türk güçlerinin sosyokültürel etkilerini analiz eder.				4	0	3	0
Anadolu daki ilk Türk siyasi teşekküllerinin birbirleriyle ve çevre devletlerle olan ilişkilerini uzlaşma ve çatışma bağlamında değerlendirir.				7	1	5	14
Türklerin Anadolu da devletleşme sürecini etkileyen faktörleri açıklar.				1	0	0	0
<b>Coğrafya-1</b>				<b>10</b>	<b>5</b>	<b>3</b>	<b>50</b>
Jeolojik zamanların özelliklerini tektonik olaylarla ilişkilendirerek açıklar.				3	2	0	67
İç kuvvetleri; yer şekillerinin oluşum sürecine etkileri açısından açıklar.				6	2	3	33
Dünya nın tektonik oluşumunu açıklar.				1	1	0	100
<b>Felsefe</b>				<b>4</b>	<b>3</b>	<b>0</b>	<b>75</b>
Felsefi düşüncenin özelliklerini açıklar.				2	1	0	50
Felsefenin anlamını açıklar.				2	2	0	100
<b>Din Kül. ve Ahl. Bil.</b>				<b>4</b>	<b>2</b>	<b>1</b>	<b>50</b>
Allah'ın varlığı ve birliği konusunda aklî ve naklî delilleri analiz eder.				1	0	1	0
İsim ve sıfatlarının yansımalarını Allah'ı tanıtır.				3	2	0	67
<b>TYT Matematik</b>				<b>30</b>	<b>7</b>	<b>8</b>	<b>23</b>
<b>Matematik-1</b>				<b>30</b>	<b>7</b>	<b>8</b>	<b>23</b>
Olayların gerçekleşme sayısını toplama ve çarpma yöntemlerini kullanarak hesaplar.				7	1	1	14
n çeşit nesne ile oluşturulabilecek r li dizilişlerin (permütasyonların) kaç farklı şekilde yapılabileceğini hesaplar.				7	3	1	43
n elemanlı bir kümenin r tane elemanın kaç farklı şekilde seçilebileceğini hesaplar.				12	2	5	17
Sınırlı sayıda tekrarlayan nesnelerin dizilişlerini (permütasyonlarını) açıklayarak problemler çözer.				4	1	1	25
<b>TYT Fen</b>				<b>30</b>	<b>14</b>	<b>12</b>	<b>47</b>
<b>Fizik</b>				<b>10</b>	<b>4</b>	<b>6</b>	<b>40</b>
Elektrik Akımı, Potansiyel Farkı ve Direnç				3	1	2	33
Kati bir iletkenin direncinin bağlı olduğu değişkenleri analiz eder.				1	0	1	0
Üreteçlerin seri ve paralel bağlanma gerekliliklerini açıklar.				4	3	1	75
Elektrik akımının oluşturabileceği tehlikelere karşı alınması gereken sağlık ve güvenlik önlemlerini açıklar.				1	0	1	0
Elektrik akımı, direnç ve potansiyel farkı kavramlarını açıklar.				1	0	1	0
<b>Kimya</b>				<b>10</b>	<b>3</b>	<b>5</b>	<b>30</b>
Kimyanın temel kanunlarını açıklar.				8	3	5	38
Mol Kavramı				2	0	0	0
<b>Biyoloji</b>				<b>10</b>	<b>7</b>	<b>1</b>	<b>70</b>
Canlılarda hücre bölünmesinin gerekliliğini açıklar.				1	0	1	0
Mitoz ve Eşeysiz Üreme				5	3	0	60
Hücre döngüsünün evrelerini bilir.				4	4	0	100

SINAV SONUÇ BELGESİ							
ORDU / ÜNYE / Ünye Anadolu Lisesi							
Öğrenci				Numara		Sınıf	
ABDUL SEFA ÇALIK				375		10D	
Puan Türü	Puan	Genel Ort.	Dereceler				
			Snf	Kurum	İlçe	İl	Genel
TYT	▲ 265,850	165,370	5	17	17	17	32
Puanı Hesaplanan:			191	191	191	191	1353
Katılımlar:			34	193	193	193	1435

Ders	Soru	Doğru	Yanlış	Net	Başarı %	Sınıf Ort.	Kurum Ort.	Genel Ort.
Türkçe	30	14	12	11,00	37	▲ 7,85	▲ 9,33	▲ 6,94
Tarih-1	12	9	3	8,25	69	▲ 2,40	▲ 3,28	▲ 2,62
Coğrafya-1	10	6	4	5,00	50	▲ 2,51	▲ 2,55	▲ 1,26
Felsefe	4	3	1	2,75	69	▲ 1,99	▲ 2,16	▲ 1,47
Din Kül. ve Ahl. Bil.	4	3	0	3,00	75	▲ 1,48	▲ 1,83	▲ 1,73
TYT Sosyal	30	21	8	19,00	63	▲ 8,38	▲ 9,81	▲ 7,08
Matematik-1	30	11	5	9,75	33	▲ 3,49	▲ 3,75	▲ 2,01
Fizik	10	4	6	2,50	25	▲ 1,11	▲ 1,27	▲ 0,59
Kimya	10	5	4	4,00	40	▲ 1,29	▲ 1,68	▲ 1,17
Biyoloji	10	9	1	8,75	88	▲ 2,51	▲ 3,28	▲ 2,37
TYT Fen	30	18	11	15,25	51	▲ 4,92	▲ 6,23	▲ 4,13
<b>Toplam:</b>	<b>120</b>	<b>64</b>	<b>36</b>	<b>55,00</b>	<b>46</b>	<b>▲ 24,54</b>	<b>▲ 28,62</b>	<b>▲ 19,80</b>

Soru No	123456789012345678901234567890
TYT Türkçe	baBE EbCaE aecDCbebCBBB EEABA
Cevap Anahtarı	B ECBEEAECDEBDBADCABDCBBEAEAEABC
TYT Sosyal	DaEBEeEAECDBbdECDAeBaAcDDDBaBCA
Cevap Anahtarı	B DBEBCEAECEBACECDDBBACEDDDBCBCAE
TYT Matematik	AD C b aDE B b DaC CB Ea
Cevap Anahtarı	B BADBCACECEBCDEDEBDBABDCCDCBBEBC
TYT Fen	ccdBBEdddAAbdcBbDEC cEDCBDEEBE
Cevap Anahtarı	B DEABBEBCEDEBECBCECABEDCBDEEBE

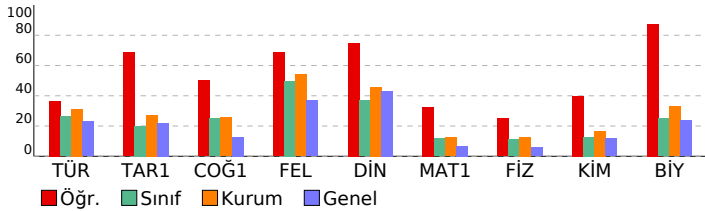

10.SINIF DENEME-1			
DERSLERE GÖRE BAŞARI ANALİZİ			
	S	D	Y B%
<b>TYT Türkçe</b>	<b>30</b>	<b>14</b>	<b>12 47</b>
Türkçe	30	14	12 47
*Dede Korkut Hikâyeleri"ni inceler ve genel özelliklerini kavrar.	2	0	2 0
Mesneviyi tanımlar ve genel özelliklerini kavrar.	4	0	2 0
Edebiyatın dinle ilişkisini belirler.	1	1	0 100
Türk edebiyatını dönemlere ayırır.	6	4	2 67
Hikâyeyi tanımlar ve hikâyenin unsurlarını belirler.	1	0	0 0
Halk hikâyesini tanımlar ve genel özelliklerini kavrar.	3	1	1 33
HİKÂYE	4	2	2 50
Noktalama işaretlerini yerinde kullanır.	4	3	1 75
Yazım kurallarına uyar.	5	3	2 60
<b>TYT Sosyal</b>	<b>30</b>	<b>21</b>	<b>8 70</b>
Tarih-1	12	9	3 75
Anadolu ya yapılan Türk güçlerinin sosyokültürel etkilerini analiz eder.	4	3	1 75
Anadolu daki ilk Türk siyasi teşekküllerinin birbirleriyle ve çevre devletlerle olan ilişkilerini uzlaşma ve çatışma bağlamında değerlendirir.	7	5	2 71
Türklerin Anadolu da devletleşme sürecini etkileyen faktörleri açıklar.	1	1	0 100
<b>Coğrafya-1</b>	<b>10</b>	<b>6</b>	<b>4 60</b>
Jeolojik zamanların özelliklerini tektonik olaylarla ilişkilendirerek açıklar.	3	1	2 33
İç kuvvetleri; yer şekillerinin oluşum sürecine etkileri açısından açıklar.	6	4	2 67
Dünya nın tektonik oluşumunu açıklar.	1	1	0 100
<b>Felsefe</b>	<b>4</b>	<b>3</b>	<b>1 75</b>
Felsefi düşüncenin özelliklerini açıklar.	2	1	1 50
Felsefenin anlamını açıklar.	2	2	0 100
<b>Din Kül. ve Ahl. Bil.</b>	<b>4</b>	<b>3</b>	<b>0 75</b>
Allah'ın varlığı ve birliği konusunda akli ve nakli delilleri analiz eder.	1	1	0 100
İsim ve sıfatlarının yansımalarını Allah'ı tanıtır.	3	2	0 67
<b>TYT Matematik</b>	<b>30</b>	<b>11</b>	<b>5 37</b>
<b>Matematik-1</b>	<b>30</b>	<b>11</b>	<b>5 37</b>
Olayların gerçekleşme sayısını toplama ve çarpma yöntemlerini kullanarak hesaplar.	7	3	1 43
n çeşit nesne ile oluşturulabilecek r li dizilişlerin (permütasyonların) kaç farklı şekilde yapılabileceğini hesaplar.	7	1	2 14
n elemanlı bir kümenin r tane elemanın kaç farklı şekilde seçilebileceğini hesaplar.	12	4	2 33
Sınırlı sayıda tekrarlayan nesnelerin dizilişlerini (permütasyonlarını) açıklayarak problemler çözer.	4	3	0 75
<b>TYT Fen</b>	<b>30</b>	<b>18</b>	<b>11 60</b>
<b>Fizik</b>	<b>10</b>	<b>4</b>	<b>6 40</b>
Elektrik Akımı, Potansiyel Farkı ve Direnç	3	1	2 33
Katı bir iletkenin direncinin bağlı olduğu değişkenleri analiz eder.	1	0	1 0
Üreteçlerin seri ve paralel bağlanma gerekliliklerini açıklar.	4	1	3 25
Elektrik akımının oluşturabileceği tehlikelere karşı alınması gereken sağlık ve güvenlik önlemlerini açıklar.	1	1	0 100
Elektrik akımı, direnç ve potansiyel farkı kavramlarını açıklar.	1	1	0 100
<b>Kimya</b>	<b>10</b>	<b>5</b>	<b>4 50</b>
Kimyanın temel kanunlarını açıklar.	8	5	3 63
Mol Kavramı	2	0	1 0
<b>Biyoloji</b>	<b>10</b>	<b>9</b>	<b>1 90</b>
Canlılarda hücre bölünmesinin gerekliliğini açıklar.	1	0	1 0
Mitoz ve Eşeysiz Üreme	5	5	0 100
Hücre döngüsünün evrelerini bilir.	4	4	0 100

SINAV SONUÇ BELGESİ							
ORDU / ÜNYE / Ünye Anadolu Lisesi							
Öğrenci				Numara		Sınıf	
ADA YILDIRIM				372		10D	
Puan Türü	Puan	Genel Ort.	Dereceler				
			Snf	Kurum	İlçe	İl	Genel
TYT	▼ 162,715	165,370	20	138	138	138	626
Puanı Hesaplanan:			191	191	191	1353	
Katılımlar:			34	193	193	193	1435

Ders	Soru	Doğru	Yanlış	Net	Başarı %	Sınıf Ort.	Kurum Ort.	Genel Ort.
Türkçe	30	10	13	6,75	23	▼ 7,85	▼ 9,33	▼ 6,94
Tarih-1	12	0	0	0,00	0	▼ 2,40	▼ 3,28	▼ 2,62
Coğrafya-1	10	1	3	0,25	3	▼ 2,51	▼ 2,55	▼ 1,26
Felsefe	4	1	0	1,00	25	▼ 1,99	▼ 2,16	▼ 1,47
Din Kül. ve Ahl. Bil.	4	1	0	1,00	25	▼ 1,48	▼ 1,83	▼ 1,73
TYT Sosyal	30	3	3	2,25	8	▼ 8,38	▼ 9,81	▼ 7,08
Matematik-1	30	5	4	4,00	13	▲ 3,49	▲ 3,75	▲ 2,01
Fizik	10	2	3	1,25	13	▲ 1,11	▼ 1,27	▲ 0,59
Kimya	10	2	1	1,75	18	▲ 1,29	▲ 1,68	▲ 1,17
Biyoloji	10	2	1	1,75	18	▼ 2,51	▼ 3,28	▼ 2,37
TYT Fen	30	6	5	4,75	16	▼ 4,92	▼ 6,23	▲ 4,13
<b>Toplam:</b>	<b>120</b>	<b>24</b>	<b>25</b>	<b>17,75</b>	<b>15</b>	<b>▼ 24,54</b>	<b>▼ 28,62</b>	<b>▼ 19,80</b>

Soru No	1234567890123456789012345678901234567890
---------	--

TYT Türkçe	BEE d DdB E Aa acdbe ebCBeeEe
Cevap Anahtarı	A BEECCDEBEAEACADCBDBBEAEBCBCEA

TYT Sosyal	C c b c D B
Cevap Anahtarı	A EBCDBECDEAABCDECBACDBEBDDCCBEA

TYT Matematik	a b bB ED e D C
Cevap Anahtarı	A DBBAECEBCACBEDCDEDCBABBDCBCBE

TYT Fen	dB dd B C Ba Be D
Cevap Anahtarı	A ABDEEDBEBCDAECAEBBCCBDEBEBEE

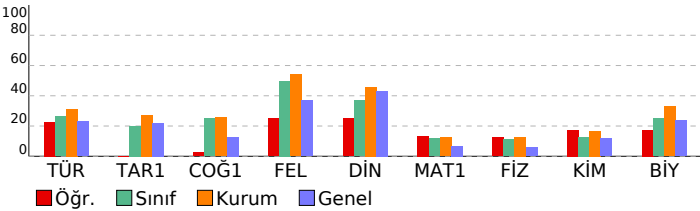

10.SINIF DENEME-1		S	D	Y	B%
<b>DERSLERE GÖRE BAŞARI ANALİZİ</b>					
<b>TYT Türkçe</b>		<b>30 10 13 33</b>			
<b>Türkçe</b>		<b>30 10 13 33</b>			
Edebiyatın dinle ilgisini belirler.		1	1	0	100
Türk edebiyatını dönemlere ayırır.		6	2	0	33
"Dede Korkut Hikâyeleri"ni inceler ve genel özelliklerini kavrar.		2	1	1	50
Mesneviyi tanımlar ve genel özelliklerini kavrar.		4	1	2	25
Halk hikâyesini tanımlar ve genel özelliklerini kavrar.		3	2	1	67
Hikâyeyi tanımlar ve hikâyenin unsurlarını belirler.		1	0	0	0
HİKÂYE		4	0	4	0
Noktalama işaretlerini yerinde kullanır.		4	0	3	0
Yazım kurallarına uyar.		5	3	2	60
<b>TYT Sosyal</b>		<b>30 3 3 10</b>			
<b>Tarih-1</b>		<b>12 0 0 0</b>			
Anadolu ya yapılan Türk göçlerinin sosyokültürel etkilerini analiz eder.		4	0	0	0
Anadolu'daki ilk Türk siyasi teşekküllerinin birbirleriyle ve çevre devletlerle olan ilişkilerini uzlaşma ve çatışma bağlamında değerlendirir.		7	0	0	0
Türklerin Anadolu'da devletleşme sürecini etkileyen faktörleri açıklar.		1	0	0	0
<b>Coğrafya-1</b>		<b>10 1 3 10</b>			
Jeolojik zamanların özelliklerini tektonik olaylarla ilişkilendirerek açıklar.		3	1	0	33
Dünya'nın tektonik oluşumunu açıklar.		1	0	0	0
İç kuvvetleri; yer şekillerinin oluşum sürecine etkileri açısından açıklar.		6	0	3	0
<b>Felsefe</b>		<b>4 1 0 25</b>			
Felsefenin anlamını açıklar.		2	1	0	50
Felsefi düşüncenin özelliklerini açıklar.		2	0	0	0
<b>Din Kül. ve Ahl. Bil.</b>		<b>4 1 0 25</b>			
İsim ve sıfatlarının yansımalarıyla Allah'ı tanıtır.		3	0	0	0
Allah'ın varlığı ve birliği konusunda akil ve nakli delilleri analiz eder.		1	1	0	100
<b>TYT Matematik</b>		<b>30 5 4 17</b>			
<b>Matematik-1</b>		<b>30 5 4 17</b>			
Olayların gerçekleşme sayısını toplama ve çarpma yöntemlerini kullanarak hesaplar.		7	0	1	0
n çeşit nesne ile oluşturulabilecek r li dizilişlerin (permütasyonların) kaç farklı şekilde yapılabileceğini hesaplar.		7	0	3	0
n elemanlı bir kümenin r tane elemanının kaç farklı şekilde seçilebileceğini hesaplar.		12	5	0	42
Sınırlı sayıda tekrarlayan nesnelerin dizilişlerini (permütasyonlarını) açıklayarak problemler çözer.		4	0	0	0
<b>TYT Fen</b>		<b>30 6 5 20</b>			
<b>Fizik</b>		<b>10 2 3 20</b>			
Kati bir iletkenin direncinin bağlı olduğu değişkenleri analiz eder.		1	0	1	0
Elektrik Akımı, Potansiyel Farkı ve Direnç		3	1	1	33
Üreteçlerin seri ve paralel bağlanma gerekliliklerini açıklar.		4	1	1	25
Elektrik akımı, direnç ve potansiyel farkı kavramlarını açıklar.		1	0	0	0
Elektrik akımının oluşturabileceği tehlikelere karşı alınması gereken sağlık ve güvenlik önlemlerini açıklar.		1	0	0	0
<b>Kimya</b>		<b>10 2 1 20</b>			
Kimyanın temel kanunlarını açıklar.		8	2	1	25
Mol Kavramı		2	0	0	0
<b>Biyoloji</b>		<b>10 2 1 20</b>			
Hücre döngüsünün evrelerini bilir.		4	1	0	25
Mitoz ve Eşeysiz Üreme		5	1	1	20
Canlılarda hücre bölünmesinin gerekliliğini açıklar.		1	0	0	0

SINAV SONUÇ BELGESİ							
ORDU / ÜNYE / Ünye Anadolu Lisesi							
Öğrenci				Numara		Sınıf	
AHMET KOÇ				420		10D	
Puan Türü	Puan	Genel Ort.	Dereceler				
			Snf	Kurum	İlçe	İl	Genel
TYT	▼ 124,958	165,370	28	178	178	178	1139
Puanı Hesaplanan:			191	191	191	191	1353
Katılımlar:			34	193	193	193	1435

Ders	Soru	Doğru	Yanlış	Net	Başarı %	Sınıf Ort.	Kurum Ort.	Genel Ort.
Türkçe	30	8	21	2,75	9	▼ 7,85	▼ 9,33	▼ 6,94
Tarih-1	12	1	7	-0,75	-6	▼ 2,40	▼ 3,28	▼ 2,62
Coğrafya-1	10	3	4	2,00	20	▼ 2,51	▼ 2,55	▲ 1,26
Felsefe	4	3	1	2,75	69	▲ 1,99	▲ 2,16	▲ 1,47
Din Kül. ve Ahl. Bil.	4	2	1	1,75	44	▲ 1,48	▼ 1,83	▲ 1,73
TYT Sosyal	30	9	13	5,75	19	▼ 8,38	▼ 9,81	▼ 7,08
Matematik-1	30	1	4	0,00	0	▼ 3,49	▼ 3,75	▼ 2,01
Fizik	10	1	6	-0,50	-5	▼ 1,11	▼ 1,27	▼ 0,59
Kimya	10	2	3	1,25	13	▼ 1,29	▼ 1,68	▲ 1,17
Biyoloji	10	1	5	-0,25	-3	▼ 2,51	▼ 3,28	▼ 2,37
TYT Fen	30	4	14	0,50	2	▼ 4,92	▼ 6,23	▼ 4,13
<b>Toplam:</b>	<b>120</b>	<b>22</b>	<b>52</b>	<b>9,00</b>	<b>8</b>	<b>▼ 24,54</b>	<b>▼ 28,62</b>	<b>▼ 19,80</b>

Soru No	1234567890123456789012345678901234567890
TYT Türkçe	BacaCdbBc EecaCcacaEbcabeBeacd
Cevap Anahtarı	A BEECCDEBEAEACADCADBBEAEBCBCEA
TYT Sosyal	cdeadC b c eDE Bea aBDbC BcA
Cevap Anahtarı	A EBCDBECDEAABCDECBACDBEBDDCCBEA
TYT Matematik	b A a d b
Cevap Anahtarı	A DBBAECEBCACBEDCDEDCBABBDCBCE
TYT Fen	ddcc D ad c D Cb a eb acBd
Cevap Anahtarı	A ABDEEDBEBCDAECAEBBCCBDEBEBEE

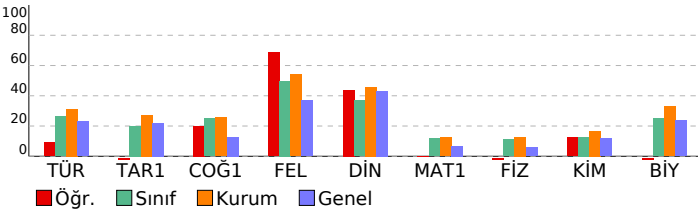

10.SINIF DENEME-1		S	D	Y	B%
<b>DERSLERE GÖRE BAŞARI ANALİZİ</b>					
<b>TYT Türkçe</b>		<b>30 8 21 27</b>			
<b>Türkçe</b>		<b>30 8 21 27</b>			
Edebiyatın dinle ilgisini belirler.		1	1	0	100
Türk edebiyatını dönemlere ayırır.		6	3	3	50
"Dede Korkut Hikâyeleri"ni inceler ve genel özelliklerini kavrar.		2	0	2	0
Mesneviyi tanımlar ve genel özelliklerini kavrar.		4	0	3	0
Halk hikâyesini tanımlar ve genel özelliklerini kavrar.		3	2	1	67
Hikâyeyi tanımlar ve hikâyenin unsurlarını belirler.		1	0	1	0
HİKÂYE		4	1	3	25
Noktalama işaretlerini yerinde kullanır.		4	0	4	0
Yazım kurallarına uyar.		5	1	4	20
<b>TYT Sosyal</b>		<b>30 9 13 30</b>			
<b>Tarih-1</b>		<b>12 1 7 8</b>			
Anadolu ya yapılan Türk göçlerinin sosyokültürel etkilerini analiz eder.		4	0	3	0
Anadolu'daki ilk Türk siyasi teşekküllerinin birbirleriyle ve çevre devletlerle olan ilişkilerini uzlaşma ve çatışma bağlamında değerlendirir.		7	1	3	14
Türklerin Anadolu'da devletleşme sürecini etkileyen faktörleri açıklar.		1	0	1	0
<b>Coğrafya-1</b>		<b>10 3 4 30</b>			
Jeolojik zamanların özelliklerini tektonik olaylarla ilişkilendirerek açıklar.		3	1	1	33
Dünya'nın tektonik oluşumunu açıklar.		1	1	0	100
İç kuvvetleri; yer şekillerinin oluşum sürecine etkileri açısından açıklar.		6	1	3	17
<b>Felsefe</b>		<b>4 3 1 75</b>			
Felsefenin anlamını açıklar.		2	1	1	50
Felsefi düşüncenin özelliklerini açıklar.		2	2	0	100
<b>Din Kül. ve Ahl. Bil.</b>		<b>4 2 1 50</b>			
İsim ve sıfatlarının yansımalarıyla Allah'ı tanıır.		3	1	1	33
Allah'ın varlığı ve birliği konusunda akil ve nakli delilleri analiz eder.		1	1	0	100
<b>TYT Matematik</b>		<b>30 1 4 3</b>			
<b>Matematik-1</b>		<b>30 1 4 3</b>			
Olayların gerçekleşme sayısını toplama ve çarpma yöntemlerini kullanarak hesaplar.		7	1	1	14
n çeşit nesne ile oluşturulabilecek r li dizilişlerin (permütasyonların) kaç farklı şekilde yapılabileceğini hesaplar.		7	0	2	0
n elemanlı bir kümenin r tane elemanın kaç farklı şekilde seçilebileceğini hesaplar.		12	0	0	0
Sınırlı sayıda tekrarlayan nesnelerin dizilişlerini (permütasyonlarını) açıklayarak problemler çözer.		4	0	1	0
<b>TYT Fen</b>		<b>30 4 14 13</b>			
<b>Fizik</b>		<b>10 1 6 10</b>			
Kati bir iletkenin direncinin bağlı olduğu değişkenleri analiz eder.		1	0	1	0
Elektrik Akımı, Potansiyel Farkı ve Direnç		3	0	3	0
Üreteçlerin seri ve paralel bağlanma gerekliliklerini açıklar.		4	0	1	0
Elektrik akımı, direnç ve potansiyel farkı kavramlarını açıklar.		1	1	0	100
Elektrik akımının oluşturabileceği tehlikelere karşı alınması gereken sağlık ve güvenlik önlemlerini açıklar.		1	0	1	0
<b>Kimya</b>		<b>10 2 3 20</b>			
Kimyanın temel kanunlarını açıklar.		8	2	2	25
Mol Kavramı		2	0	1	0
<b>Biyoloji</b>		<b>10 1 5 10</b>			
Hücre döngüsünün evrelerini bilir.		4	0	2	0
Mitoz ve Eşeysiz Üreme		5	1	3	20
Canlılarda hücre bölünmesinin gerekliliğini açıklar.		1	0	0	0

SINAV SONUÇ BELGESİ							
ORDU / ÜNYE / Ünye Anadolu Lisesi							
Öğrenci				Numara	Sınıf		
ALFONSO AHMET KÖSE				352	10D		
Puan Türü	Puan	Genel Ort.	Dereceler				
			Snf	Kurum	İlçe	İl	Genel
TYT	151,273	165,370	22	153	153	153	774
Puanı Hesaplanan:			191	191	191	1353	
Katılımlar:			34	193	193	193	1435

Ders	Soru	Doğru	Yanlış	Net	Başarı %	Sınıf Ort.	Kurum Ort.	Genel Ort.
Türkçe	30	12	16	8,00	27	7,85	9,33	6,94
Tarih-1	12	3	9	0,75	6	2,40	3,28	2,62
Coğrafya-1	10	2	7	0,25	3	2,51	2,55	1,26
Felsefe	4	3	1	2,75	69	1,99	2,16	1,47
Din Kül. ve Ahl. Bil.	4	2	1	1,75	44	1,48	1,83	1,73
TYT Sosyal	30	10	18	5,50	18	8,38	9,81	7,08
Matematik-1	30	5	17	0,75	3	3,49	3,75	2,01
Fizik	10	3	5	1,75	18	1,11	1,27	0,59
Kimya	10	1	3	0,25	3	1,29	1,68	1,17
Biyoloji	10	1	8	-1,00	-10	2,51	3,28	2,37
TYT Fen	30	5	16	1,00	3	4,92	6,23	4,13
<b>Toplam:</b>	<b>120</b>	<b>32</b>	<b>67</b>	<b>15,25</b>	<b>13</b>	<b>24,54</b>	<b>28,62</b>	<b>19,80</b>

Soru No	123456789012345678901234567890
TYT Türkçe	Bdc CDbBEdeEddaCcbB EbEebCaBedd
Cevap Anahtarı	A BEECCDEBEAEACADCADBBEAEBCBCEA
TYT Sosyal	acdDaEeDbecca ddcAdbBbBDDd BcA
Cevap Anahtarı	A EBCDBECDEAABCDECBACDBEBDDCCBEA
TYT Matematik	cccAdd ddd Debac b c Be BCad
Cevap Anahtarı	A DBBAECEBCACBEDCDEDCDCBABCBCBE
TYT Fen	eB Ed dbdC e Ab d aB dededad
Cevap Anahtarı	A ABDEEDBEBCDAECAEBBCCBDEBEDBEE

10.SINIF DENEME-1			
DERSLERE GÖRE BAŞARI ANALİZİ			S D Y B%
<b>TYT Türkçe</b>			<b>30 12 16 40</b>
<b>Türkçe</b>			<b>30 12 16 40</b>
Edebiyatın dinle ilişkisini belirler.			1 1 0 100
Türk edebiyatını dönemlere ayırır.			6 3 3 50
"Dede Korkut Hikâyeleri"ni inceler ve genel özelliklerini kavrar.			2 0 2 0
Mesneviyi tanımlar ve genel özelliklerini kavrar.			4 0 3 0
Halk hikâyesini tanımlar ve genel özelliklerini kavrar.			3 2 1 67
Hikâyeyi tanımlar ve hikâyenin unsurlarını belirler.			1 1 0 100
HİKÂYE			4 2 1 50
Noktalama işaretlerini yerinde kullanır.			4 2 2 50
Yazım kurallarına uyar.			5 1 4 20
<b>TYT Sosyal</b>			<b>30 10 18 33</b>
<b>Tarih-1</b>			<b>12 3 9 25</b>
Anadolu ya yapılan Türk güçlerinin sosyokültürel etkilerini analiz eder.			4 1 3 25
Anadolu daki ilk Türk siyasi teşekküllerinin birbirleriyle ve çevre devletlerle olan ilişkilerini uzlaşma ve çatışma bağlamında değerlendirir.			7 2 5 29
Türklerin Anadolu da devletleşme sürecini etkileyen faktörleri açıklar.			1 0 1 0
<b>Coğrafya-1</b>			<b>10 2 7 20</b>
Jeolojik zamanların özelliklerini tektonik olaylarla ilişkilendirerek açıklar.			3 0 3 0
Dünya nın tektonik oluşumunu açıklar.			1 0 0 0
İç kuvvetleri; yer şekillerinin oluşum sürecine etkileri açısından açıklar.			6 2 4 33
<b>Felsefe</b>			<b>4 3 1 75</b>
Felsefenin anlamını açıklar.			2 2 0 100
Felsefi düşüncenin özelliklerini açıklar.			2 1 1 50
<b>Din Kül. ve Ahl. Bil.</b>			<b>4 2 1 50</b>
İsim ve sıfatlarının yansımalarıyla Allah'ı tanıır.			3 1 1 33
Allah'ın varlığı ve birliği konusunda akil ve nakli delilleri analiz eder.			1 1 0 100
<b>TYT Matematik</b>			<b>30 5 17 17</b>
<b>Matematik-1</b>			<b>30 5 17 17</b>
Olayların gerçekleşme sayısını toplama ve çarpma yöntemlerini kullanarak hesaplar.			7 2 4 29
n çeşit nesne ile oluşturulabilecek r li dizilişlerin (permütasyonların) kaç farklı şekilde yapılabileceğini hesaplar.			7 0 3 0
n elemanlı bir kümenin r tane elemanın kaç farklı şekilde seçilebileceğini hesaplar.			12 3 8 25
Sınırlı sayıda tekrarlayan nesnelerin dizilişlerini (permütasyonlarını) açıklayarak problemler çözer.			4 0 2 0
<b>TYT Fen</b>			<b>30 5 16 17</b>
<b>Fizik</b>			<b>10 3 5 30</b>
Kati bir iletkenin direncinin bağlı olduğu değişkenleri analiz eder.			1 0 1 0
Elektrik Akımı, Potansiyel Farkı ve Direnç			3 2 0 67
Üreteçlerin seri ve paralel bağlanma gerekliliklerini açıklar.			4 1 3 25
Elektrik akımı, direnç ve potansiyel farkı kavramlarını açıklar.			1 0 0 0
Elektrik akımının oluşturabileceği tehlikelere karşı alınması gereken sağlık ve güvenlik önlemlerini açıklar.			1 0 1 0
<b>Kimya</b>			<b>10 1 3 10</b>
Kimyanın temel kanunlarını açıklar.			8 0 2 0
Mol Kavramı			2 1 1 50
<b>Biyoloji</b>			<b>10 1 8 10</b>
Hücre döngüsünün evrelerini bilir.			4 0 4 0
Mitoz ve Eşeysiz Üreme			5 1 3 20
Canlılarda hücre bölünmesinin gerekliliğini açıklar.			1 0 1 0

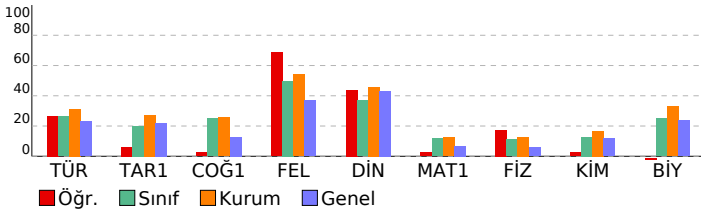

SINAV SONUÇ BELGESİ							
ORDU / ÜNYE / Ünye Anadolu Lisesi							
Öğrenci				Numara	Sınıf		
AZRA YİĞİT				378	10D		
Puan Türü	Puan	Genel Ort.	Dereceler				
			Snf	Kurum	İlçe	İl	Genel
TYT	▲ 184,385	165,370	12	94	94	94	368
Puanı Hesaplanan:			191	191	191	1353	
Katılımlar:			34	193	193	193	1435

Ders	Soru	Doğru	Yanlış	Net	Başarı %	Sınıf Ort.	Kurum Ort.	Genel Ort.
Türkçe	30	13	10	10,50	35	▲ 7,85	▲ 9,33	▲ 6,94
Tarih-1	12	4	4	3,00	25	▲ 2,40	▼ 3,28	▲ 2,62
Coğrafya-1	10	5	4	4,00	40	▲ 2,51	▲ 2,55	▲ 1,26
Felsefe	4	3	1	2,75	69	▲ 1,99	▲ 2,16	▲ 1,47
Din Kül. ve Ahl. Bil.	4	2	0	2,00	50	▲ 1,48	▲ 1,83	▲ 1,73
TYT Sosyal	30	14	9	11,75	39	▲ 8,38	▲ 9,81	▲ 7,08
Matematik-1	30	4	8	2,00	7	▼ 3,49	▼ 3,75	▼ 2,01
Fizik	10	2	7	0,25	3	▼ 1,11	▼ 1,27	▼ 0,59
Kimya	10	1	3	0,25	3	▼ 1,29	▼ 1,68	▼ 1,17
Biyoloji	10	2	0	2,00	20	▼ 2,51	▼ 3,28	▼ 2,37
TYT Fen	30	5	10	2,50	8	▼ 4,92	▼ 6,23	▼ 4,13
<b>Toplam:</b>	<b>120</b>	<b>36</b>	<b>37</b>	<b>26,75</b>	<b>22</b>	<b>▲ 24,54</b>	<b>▼ 28,62</b>	<b>▲ 19,80</b>

Soru No	123456789012345678901234567890
TYT Türkçe	c cd C Da bDdCeBbCaBE EdABC
Cevap Anahtarı	B ECBEEAECCDEBDBADCABDCBBEAEABC
TYT Sosyal	DaEB a beD CECD aeAaeDBCB A
Cevap Anahtarı	B DBEBCEAECEBACECCDDBBACEDDDBCBCAE
TYT Matematik	cc dC bE c DBdc e
Cevap Anahtarı	B BADBCACECEBCDEDBEDABDCCDCBBEBC
TYT Fen	DadcB cddaA ca a ED
Cevap Anahtarı	B DEABBEBCEDEBECBDECBEDCBDEEBC

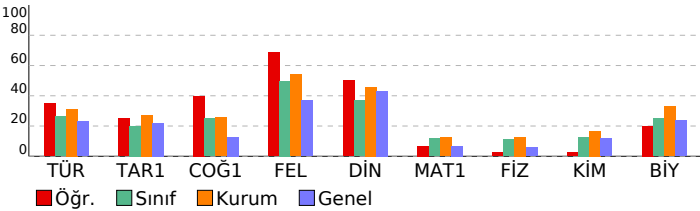

10.SINIF DENEME-1							
DERSLERE GÖRE BAŞARI ANALİZİ				S	D	Y	B%
<b>TYT Türkçe</b>				<b>30</b>	<b>13</b>	<b>10</b>	<b>43</b>
<b>Türkçe</b>				<b>30</b>	<b>13</b>	<b>10</b>	<b>43</b>
*Dede Korkut Hikâyeleri'ni inceler ve genel özelliklerini kavrar.				2	0	2	0
Mesneviyi tanımlar ve genel özelliklerini kavrar.				4	0	1	0
Edebiyatın dinle ilişkisini belirler.				1	0	1	0
Türk edebiyatının dönemlere ayırır.				6	2	2	33
Hikâyeyi tanımlar ve hikâyenin unsurlarını belirler.				1	0	0	0
Halk hikâyesini tanımlar ve genel özelliklerini kavrar.				3	1	1	33
HİKÂYE				4	4	0	100
Noktalama işaretlerini yerinde kullanır.				4	4	0	100
Yazım kurallarına uyar.				5	2	3	40
<b>TYT Sosyal</b>				<b>30</b>	<b>14</b>	<b>9</b>	<b>47</b>
<b>Tarih-1</b>				<b>12</b>	<b>4</b>	<b>4</b>	<b>33</b>
Anadolu ya yapılan Türk güçlerinin sosyokültürel etkilerini analiz eder.				4	3	0	75
Anadolu daki ilk Türk siyasi teşekküllerinin birbirleriyle ve çevre devletlerle olan ilişkilerini uzlaşma ve çatışma bağlamında değerlendirir.				7	1	3	14
Türklerin Anadolu da devletleşme sürecini etkileyen faktörleri açıklar.				1	0	1	0
<b>Coğrafya-1</b>				<b>10</b>	<b>5</b>	<b>4</b>	<b>50</b>
Jeolojik zamanların özelliklerini tektonik olaylarla ilişkilendirerek açıklar.				3	2	0	67
İç kuvvetleri; yer şekillerinin oluşum sürecine etkileri açısından açıklar.				6	2	4	33
Dünya nın tektonik oluşumunu açıklar.				1	1	0	100
<b>Felsefe</b>				<b>4</b>	<b>3</b>	<b>1</b>	<b>75</b>
Felsefi düşüncenin özelliklerini açıklar.				2	1	1	50
Felsefenin anlamını açıklar.				2	2	0	100
<b>Din Kül. ve Ahl. Bil.</b>				<b>4</b>	<b>2</b>	<b>0</b>	<b>50</b>
Allah'ın varlığı ve birliği konusunda akli ve nakli delilleri analiz eder.				1	1	0	100
İsim ve sıfatlarının yansımalarıyla Allah'ı tanıtır.				3	1	0	33
<b>TYT Matematik</b>				<b>30</b>	<b>4</b>	<b>8</b>	<b>13</b>
<b>Matematik-1</b>				<b>30</b>	<b>4</b>	<b>8</b>	<b>13</b>
Olayların gerçekleşme sayısını toplama ve çarpma yöntemlerini kullanarak hesaplar.				7	0	5	0
n çeşit nesne ile oluşturulabilecek r li dizilişlerin (permütasyonların) kaç farklı şekilde yapılabileceğini hesaplar.				7	2	3	29
n elemanlı bir kümenin r tane elemanın kaç farklı şekilde seçilebileceğini hesaplar.				12	2	0	17
Sınırlı sayıda tekrarlayan nesnelerin dizilişlerini (permütasyonlarını) açıklayarak problemler çözer.				4	0	0	0
<b>TYT Fen</b>				<b>30</b>	<b>5</b>	<b>10</b>	<b>17</b>
<b>Fizik</b>				<b>10</b>	<b>2</b>	<b>7</b>	<b>20</b>
Elektrik Akımı, Potansiyel Farkı ve Direnç				3	1	2	33
Kati bir iletkenin direncinin bağlı olduğu değişkenleri analiz eder.				1	0	1	0
Üreteçlerin seri ve paralel bağlanma gerekliliklerini açıklar.				4	1	3	25
Elektrik akımının oluşturabileceği tehlikelere karşı alınması gereken sağlık ve güvenlik önlemlerini açıklar.				1	0	0	0
Elektrik akımı, direnç ve potansiyel farkı kavramlarını açıklar.				1	0	1	0
<b>Kimya</b>				<b>10</b>	<b>1</b>	<b>3</b>	<b>10</b>
Kimyanın temel kanunlarını açıklar.				8	1	3	13
Mol Kavramı				2	0	0	0
<b>Biyoloji</b>				<b>10</b>	<b>2</b>	<b>0</b>	<b>20</b>
Canlılarda hücre bölünmesinin gerekliliğini açıklar.				1	0	0	0
Mitoz ve Eşeysiz Üreme				5	1	0	20
Hücre döngüsünün evrelerini bilir.				4	1	0	25

SINAV SONUÇ BELGESİ							
ORDU / ÜNYE / Ünye Anadolu Lisesi							
Öğrenci				Numara	Sınıf		
BEYZANUR ARSLAN				335	10D		
Puan Türü	Puan	Genel Ort.	Dereceler				
			Snf	Kurum	İlçe	İl	Genel
TYT	▲ 168,683	165,370	17	131	131	131	549
Puanı Hesaplanan:			191	191	191	1353	
Katılımlar:			34	193	193	193	1435

Ders	Soru	Doğru	Yanlış	Net	Başarı %	Sınıf Ort.	Kurum Ort.	Genel Ort.
Türkçe	30	14	14	10,50	35	▲ 7,85	▲ 9,33	▲ 6,94
Tarih-1	12	3	7	1,25	10	▼ 2,40	▼ 3,28	▼ 2,62
Coğrafya-1	10	2	6	0,50	5	▼ 2,51	▼ 2,55	▼ 1,26
Felsefe	4	2	2	1,50	38	▼ 1,99	▼ 2,16	▲ 1,47
Din Kül. ve Ahl. Bil.	4	2	1	1,75	44	▲ 1,48	▼ 1,83	▲ 1,73
TYT Sosyal	30	9	16	5,00	17	▼ 8,38	▼ 9,81	▼ 7,08
Matematik-1	30	5	13	1,75	6	▼ 3,49	▼ 3,75	▼ 2,01
Fizik	10	2	7	0,25	3	▼ 1,11	▼ 1,27	▼ 0,59
Kimya	10	2	6	0,50	5	▼ 1,29	▼ 1,68	▼ 1,17
Biyoloji	10	3	5	1,75	18	▼ 2,51	▼ 3,28	▼ 2,37
TYT Fen	30	7	18	2,50	8	▼ 4,92	▼ 6,23	▼ 4,13
<b>Toplam:</b>	<b>120</b>	<b>35</b>	<b>61</b>	<b>19,75</b>	<b>16</b>	<b>▼ 24,54</b>	<b>▼ 28,62</b>	<b>▼ 19,80</b>

Soru No	123456789012345678901234567890
TYT Türkçe	c BEddEaCed bBADcbebeBBcAcEAeC
Cevap Anahtarı	B ECBEEAECCDEBDBADCBDBEAEAEABC
TYT Sosyal	DadBdcA ebc adeb d eCEdBaBcE
Cevap Anahtarı	B DBEBCEAECEDBACECDDBACEDDDBCAE
TYT Matematik	db cdc E a bcBE Db c Bcce
Cevap Anahtarı	B BADBCACECEBCDEDBEDABDCCDCBBEBC
TYT Fen	ddeabcCcDb cd CDceeBdcCBe cd
Cevap Anahtarı	B DEABBEBCEDEBECBDECBDEEBC

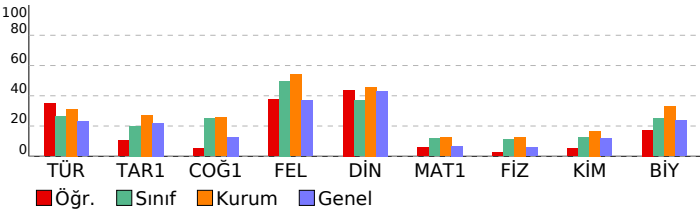

10.SINIF DENEME-1							
DERSLERE GÖRE BAŞARI ANALİZİ				S	D	Y	B%
<b>TYT Türkçe</b>				<b>30</b>	<b>14</b>	<b>14</b>	<b>47</b>
<b>Türkçe</b>				<b>30</b>	<b>14</b>	<b>14</b>	<b>47</b>
*Dede Korkut Hikâyeleri"ni inceler ve genel özelliklerini kavrar.				2	0	2	0
Mesneviyi tanımlar ve genel özelliklerini kavrar.				4	2	1	50
Edebiyatın dinle ilişkisini belirler.				1	1	0	100
Türk edebiyatını dönemlere ayırır.				6	4	2	67
Hikâyeyi tanımlar ve hikâyenin unsurlarını belirler.				1	0	1	0
Halk hikâyesini tanımlar ve genel özelliklerini kavrar.				3	0	2	0
HİKÂYE				4	3	1	75
Noktalama işaretlerini yerinde kullanır.				4	1	3	25
Yazım kurallarına uyar.				5	3	2	60
<b>TYT Sosyal</b>				<b>30</b>	<b>9</b>	<b>16</b>	<b>30</b>
<b>Tarih-1</b>				<b>12</b>	<b>3</b>	<b>7</b>	<b>25</b>
Anadolu ya yapılan Türk güçlerinin sosyokültürel etkilerini analiz eder.				4	2	2	50
Anadolu daki ilk Türk siyasi teşekküllerinin birbirleriyle ve çevre devletlerle olan ilişkilerini uzlaşma ve çatışma bağlamında değerlendirir.				7	1	4	14
Türklerin Anadolu da devletleşme sürecini etkileyen faktörleri açıklar.				1	0	1	0
<b>Coğrafya-1</b>				<b>10</b>	<b>2</b>	<b>6</b>	<b>20</b>
Jeolojik zamanların özelliklerini tektonik olaylarla ilişkilendirerek açıklar.				3	0	2	0
İç kuvvetleri; yer şekillerinin oluşum sürecine etkileri açısından açıklar.				6	2	3	33
Dünya nın tektonik oluşumunu açıklar.				1	0	1	0
<b>Felsefe</b>				<b>4</b>	<b>2</b>	<b>2</b>	<b>50</b>
Felsefi düşüncenin özelliklerini açıklar.				2	0	2	0
Felsefenin anlamını açıklar.				2	2	0	100
<b>Din Kül. ve Ahl. Bil.</b>				<b>4</b>	<b>2</b>	<b>1</b>	<b>50</b>
Allah'ın varlığı ve birliği konusunda akli ve nakli delilleri analiz eder.				1	1	0	100
İsim ve sıfatlarının yansımalarıyla Allah'ı tanıtır.				3	1	1	33
<b>TYT Matematik</b>				<b>30</b>	<b>5</b>	<b>13</b>	<b>17</b>
<b>Matematik-1</b>				<b>30</b>	<b>5</b>	<b>13</b>	<b>17</b>
Olayların gerçekleşme sayısını toplama ve çarpma yöntemlerini kullanarak hesaplar.				7	0	4	0
n çeşit nesne ile oluşturulabilecek r li dizilişlerin (permütasyonların) kaç farklı şekilde yapılabileceğini hesaplar.				7	2	2	29
n elemanlı bir kümenin r tane elemanın kaç farklı şekilde seçilebileceğini hesaplar.				12	2	7	17
Sınırlı sayıda tekrarlayan nesnelerin dizilişlerini (permütasyonlarını) açıklayarak problemler çözer.				4	1	0	25
<b>TYT Fen</b>				<b>30</b>	<b>7</b>	<b>18</b>	<b>23</b>
<b>Fizik</b>				<b>10</b>	<b>2</b>	<b>7</b>	<b>20</b>
Elektrik Akımı, Potansiyel Farkı ve Direnç				3	0	2	0
Kati bir iletkenin direncinin bağlı olduğu değişkenleri analiz eder.				1	0	1	0
Üreteçlerin seri ve paralel bağlanma gerekliliklerini açıklar.				4	1	3	25
Elektrik akımının oluşturabileceği tehlikelere karşı alınması gereken sağlık ve güvenlik önlemlerini açıklar.				1	0	1	0
Elektrik akımı, direnç ve potansiyel farkı kavramlarını açıklar.				1	1	0	100
<b>Kimya</b>				<b>10</b>	<b>2</b>	<b>6</b>	<b>20</b>
Kimyanın temel kanunlarını açıklar.				8	2	4	25
Mol Kavramı				2	0	2	0
<b>Biyoloji</b>				<b>10</b>	<b>3</b>	<b>5</b>	<b>30</b>
Canlılarda hücre bölünmesinin gerekliliğini açıklar.				1	1	0	100
Mitoz ve Eşeysiz Üreme				5	1	3	20
Hücre döngüsünün evrelerini bilir.				4	1	2	25



SINAV SONUÇ BELGESİ							
ORDU / ÜNYE / Ünye Anadolu Lisesi							
Öğrenci				Numara		Sınıf	
BURAK ARS				377		10D	
Puan Türü	Puan	Genel Ort.	Dereceler				
			Snf	Kurum	İlçe	İl	Genel
TYT	▼ 142,415	165,370	24	162	162	162	896
Puanı Hesaplanan:			191	191	191	1353	
Katılımlar:			34	193	193	193	1435

Ders	Soru	Doğru	Yanlış	Net	Başarı %	Sınıf Ort.	Kurum Ort.	Genel Ort.
Türkçe	30	8	10	5,50	18	▼ 7,85	▼ 9,33	▼ 6,94
Tarih-1	12	4	3	3,25	27	▲ 2,40	▼ 3,28	▲ 2,62
Coğrafya-1	10	1	4	0,00	0	▼ 2,51	▼ 2,55	▼ 1,26
Felsefe	4	2	2	1,50	38	▼ 1,99	▼ 2,16	▲ 1,47
Din Kül. ve Ahl. Bil.	4	1	1	0,75	19	▼ 1,48	▼ 1,83	▼ 1,73
TYT Sosyal	30	8	10	5,50	18	▼ 8,38	▼ 9,81	▼ 7,08
Matematik-1	30	3	10	0,50	2	▼ 3,49	▼ 3,75	▼ 2,01
Fizik	10	3	5	1,75	18	▲ 1,11	▲ 1,27	▲ 0,59
Kimya	10	0	3	-0,75	-8	▼ 1,29	▼ 1,68	▼ 1,17
Biyoloji	10	3	6	1,50	15	▼ 2,51	▼ 3,28	▼ 2,37
TYT Fen	30	6	14	2,50	8	▼ 4,92	▼ 6,23	▼ 4,13
<b>Toplam:</b>	<b>120</b>	<b>25</b>	<b>44</b>	<b>14,00</b>	<b>12</b>	<b>▼ 24,54</b>	<b>▼ 28,62</b>	<b>▼ 19,80</b>

Soru No	123456789012345678901234567890
TYT Türkçe	c cd EaCDa d AebCa E Ed B
Cevap Anahtarı	B ECBEAECCDEBDBADCABDCBBEAEABC
TYT Sosyal	e Bd EeD A BebaaDcBee E
Cevap Anahtarı	B DBEBCEAECCDBACECCDBBACEDDDBCBCAE
TYT Matematik	dc e a aE ec a aEeC
Cevap Anahtarı	B BADBCACECEBCDEDBEDABDCCDCBBEBC
TYT Fen	abe B cCdD cc d BaedBaaEe
Cevap Anahtarı	B DEABBEBCEDEBECBDECBDEEBC

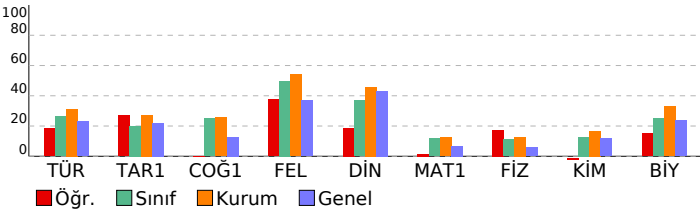

10.SINIF DENEME-1							
DERSLERE GÖRE BAŞARI ANALİZİ				S	D	Y	B%
<b>TYT Türkçe</b>				<b>30</b>	<b>8</b>	<b>10</b>	<b>27</b>
<b>Türkçe</b>				<b>30</b>	<b>8</b>	<b>10</b>	<b>27</b>
*Dede Korkut Hikâyeleri'ni inceler ve genel özelliklerini kavrar.				2	0	1	0
Mesneviyi tanımlar ve genel özelliklerini kavrar.				4	0	1	0
Edebiyatın dinle ilişkisini belirler.				1	0	1	0
Türk edebiyatını dönemlere ayırır.				6	3	2	50
Hikâyeyi tanımlar ve hikâyenin unsurlarını belirler.				1	0	0	0
Halk hikâyesini tanımlar ve genel özelliklerini kavrar.				3	1	1	33
HİKÂYE				4	1	0	25
Noktalama işaretlerini yerinde kullanır.				4	2	1	50
Yazım kurallarına uyar.				5	1	3	20
<b>TYT Sosyal</b>				<b>30</b>	<b>8</b>	<b>10</b>	<b>27</b>
<b>Tarih-1</b>				<b>12</b>	<b>4</b>	<b>3</b>	<b>33</b>
Anadolu ya yapılan Türk güçlerinin sosyokültürel etkilerini analiz eder.				4	1	1	25
Anadolu daki ilk Türk siyasi teşekküllerinin birbirleriyle ve çevre devletlerle olan ilişkilerini uzlaşma ve çatışma bağlamında değerlendirir.				7	3	2	43
Türklerin Anadolu da devletleşme sürecini etkileyen faktörleri açıklar.				1	0	0	0
<b>Coğrafya-1</b>				<b>10</b>	<b>1</b>	<b>4</b>	<b>10</b>
Jeolojik zamanların özelliklerini tektonik olaylarla ilişkilendirerek açıklar.				3	0	0	0
İç kuvvetleri; yer şekillerinin oluşum sürecine etkileri açısından açıklar.				6	1	4	17
Dünya nın tektonik oluşumunu açıklar.				1	0	0	0
<b>Felsefe</b>				<b>4</b>	<b>2</b>	<b>2</b>	<b>50</b>
Felsefi düşüncenin özelliklerini açıklar.				2	1	1	50
Felsefenin anlamını açıklar.				2	1	1	50
<b>Din Kül. ve Ahl. Bil.</b>				<b>4</b>	<b>1</b>	<b>1</b>	<b>25</b>
Allah'ın varlığı ve birliği konusunda akli ve nakli delilleri analiz eder.				1	0	1	0
İsim ve sıfatlarının yansımalarıyla Allah'ı tanıtır.				3	1	0	33
<b>TYT Matematik</b>				<b>30</b>	<b>3</b>	<b>10</b>	<b>10</b>
<b>Matematik-1</b>				<b>30</b>	<b>3</b>	<b>10</b>	<b>10</b>
Olayların gerçekleşme sayısını toplama ve çarpma yöntemlerini kullanarak hesaplar.				7	0	3	0
n çeşit nesne ile oluşturulabilecek r li dizilişlerin (permütasyonların) kaç farklı şekilde yapılabileceğini hesaplar.				7	0	2	0
n elemanlı bir kümenin r tane elemanın kaç farklı şekilde seçilebileceğini hesaplar.				12	3	3	25
Sınırlı sayıda tekrarlayan nesnelerin dizilişlerini (permütasyonlarını) açıklayarak problemler çözer.				4	0	2	0
<b>TYT Fen</b>				<b>30</b>	<b>6</b>	<b>14</b>	<b>20</b>
<b>Fizik</b>				<b>10</b>	<b>3</b>	<b>5</b>	<b>30</b>
Elektrik Akımı, Potansiyel Farkı ve Direnç				3	0	2	0
Kati bir iletkenin direncinin bağlı olduğu değişkenleri analiz eder.				1	0	1	0
Üreteçlerin seri ve paralel bağlanma gerekliliklerini açıklar.				4	2	2	50
Elektrik akımının oluşturabileceği tehlikelere karşı alınması gereken sağlık ve güvenlik önlemlerini açıklar.				1	0	0	0
Elektrik akımı, direnç ve potansiyel farkı kavramlarını açıklar.				1	1	0	100
<b>Kimya</b>				<b>10</b>	<b>0</b>	<b>3</b>	<b>0</b>
Kimyanın temel kanunlarını açıklar.				8	0	3	0
Mol Kavramı				2	0	0	0
<b>Biyoloji</b>				<b>10</b>	<b>3</b>	<b>6</b>	<b>30</b>
Canlılarda hücre bölünmesinin gerekliliğini açıklar.				1	1	0	100
Mitoz ve Eşeysiz Üreme				5	1	4	20
Hücre döngüsünün evrelerini bilir.				4	1	2	25

SINAV SONUÇ BELGESİ							
ORDU / ÜNYE / Ünye Anadolu Lisesi							
Öğrenci				Numara		Sınıf	
CEMY* AKAN				330		10D	
Puan Türü	Puan	Genel Ort.	Dereceler				
			Snf	Kurum	İlçe	İl	Genel
TYT	▼ 164,350	165,370	19	136	136	136	609
Puanı Hesaplanan:			191	191	191	1353	
Katılımlar:			34	193	193	193	1435

Ders	Soru	Doğru	Yanlış	Net	Başarı %	Sınıf Ort.	Kurum Ort.	Genel Ort.
Türkçe	30	8	16	4,00	13	▼ 7,85	▼ 9,33	▼ 6,94
Tarih-1	12	0	5	-1,25	-10	▼ 2,40	▼ 3,28	▼ 2,62
Coğrafya-1	10	3	4	2,00	20	▼ 2,51	▼ 2,55	▲ 1,26
Felsefe	4	3	1	2,75	69	▲ 1,99	▲ 2,16	▲ 1,47
Din Kül. ve Ahl. Bil.	4	4	0	4,00	100	▲ 1,48	▲ 1,83	▲ 1,73
TYT Sosyal	30	10	10	7,50	25	▼ 8,38	▼ 9,81	▲ 7,08
Matematik-1	30	8	9	5,75	19	▲ 3,49	▲ 3,75	▲ 2,01
Fizik	10	2	4	1,00	10	▼ 1,11	▼ 1,27	▲ 0,59
Kimya	10	1	3	0,25	3	▼ 1,29	▼ 1,68	▼ 1,17
Biyoloji	10	1	4	0,00	0	▼ 2,51	▼ 3,28	▼ 2,37
TYT Fen	30	4	11	1,25	4	▼ 4,92	▼ 6,23	▼ 4,13
<b>Toplam:</b>	<b>120</b>	<b>30</b>	<b>46</b>	<b>18,50</b>	<b>15</b>	<b>▼ 24,54</b>	<b>▼ 28,62</b>	<b>▼ 19,80</b>

Soru No	123456789012345678901234567890
TYT Türkçe	c ebaaaEA b Dbc B bbEBbeBBead
Cevap Anahtarı	A BEECCDEBEAEACADCADBBEAEBCBCEA
TYT Sosyal	adb cd C bB bcBaBeDCCBEA
Cevap Anahtarı	A EBCDBECDEAABCDECBACDBEBDDCCBEA
TYT Matematik	a A CEaa cdD Dc Cae A De
Cevap Anahtarı	A DBBAECEBCACBEDCDEDCBABBDCBCBE
TYT Fen	Ad b ed B D e c d ddEad
Cevap Anahtarı	A ABDEEDBEBCDAECAEBBCCBDEBEDBEE

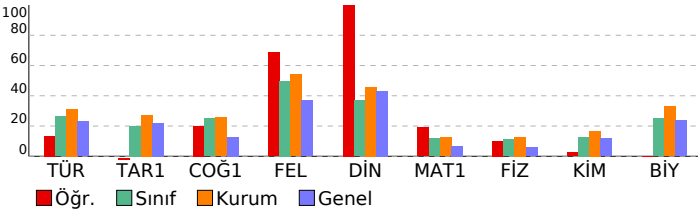

10.SINIF DENEME-1		S	D	Y	B%
<b>DERSLERE GÖRE BAŞARI ANALİZİ</b>					
<b>TYT Türkçe</b>		<b>30 8 16 27</b>			
<b>Türkçe</b>		<b>30 8 16 27</b>			
Edebiyatın dinle ilişkisini belirler.		1	0	1	0
Türk edebiyatını dönemlere ayırır.		6	0	4	0
"Dede Korkut Hikâyeleri"ni inceler ve genel özelliklerini kavrar.		2	0	0	0
Mesneviyi tanımlar ve genel özelliklerini kavrar.		4	1	2	25
Halk hikâyesini tanımlar ve genel özelliklerini kavrar.		3	0	3	0
Hikâyeyi tanımlar ve hikâyenin unsurlarını belirler.		1	1	0	100
HİKÂYE		4	2	1	50
Noktalama işaretlerini yerinde kullanır.		4	3	1	75
Yazım kurallarına uyar.		5	1	4	20
<b>TYT Sosyal</b>		<b>30 10 10 33</b>			
<b>Tarih-1</b>		<b>12 0 5 0</b>			
Anadolu ya yapılan Türk güçlerinin sosyokültürel etkilerini analiz eder.		4	0	0	0
Anadolu'daki ilk Türk siyasi teşekküllerinin birbirleriyle ve çevre devletlerle olan ilişkilerini uzlaşma ve çatışma bağlamında değerlendirir.		7	0	5	0
Türklerin Anadolu'da devletleşme sürecini etkileyen faktörleri açıklar.		1	0	0	0
<b>Coğrafya-1</b>		<b>10 3 4 30</b>			
Jeolojik zamanların özelliklerini tektonik olaylarla ilişkilendirerek açıklar.		3	1	1	33
Dünya'nın tektonik oluşumunu açıklar.		1	0	0	0
İç kuvvetleri; yer şekillerinin oluşum sürecine etkileri açısından açıklar.		6	2	3	33
<b>Felsefe</b>		<b>4 3 1 75</b>			
Felsefenin anlamını açıklar.		2	2	0	100
Felsefi düşüncenin özelliklerini açıklar.		2	1	1	50
<b>Din Kül. ve Ahl. Bil.</b>		<b>4 4 0 100</b>			
İsim ve sıfatlarının yansımalarıyla Allah'ı tanıtır.		3	3	0	100
Allah'ın varlığı ve birliği konusunda akil ve nakli delilleri analiz eder.		1	1	0	100
<b>TYT Matematik</b>		<b>30 8 9 27</b>			
<b>Matematik-1</b>		<b>30 8 9 27</b>			
Olayların gerçekleşme sayısını toplama ve çarpma yöntemlerini kullanarak hesaplar.		7	3	2	43
n çeşit nesne ile oluşturulabilecek r li dizilişlerin (permütasyonların) kaç farklı şekilde yapılabileceğini hesaplar.		7	1	3	14
n elemanlı bir kümenin r tane elemanın kaç farklı şekilde seçilebileceğini hesaplar.		12	2	3	17
Sınırlı sayıda tekrarlayan nesnelerin dizilişlerini (permütasyonlarını) açıklayarak problemler çözer.		4	2	1	50
<b>TYT Fen</b>		<b>30 4 11 13</b>			
<b>Fizik</b>		<b>10 2 4 20</b>			
Kati bir iletkenin direncinin bağlı olduğu değişkenleri analiz eder.		1	1	0	100
Elektrik Akımı, Potansiyel Farkı ve Direnç		3	0	2	0
Üreteçlerin seri ve paralel bağlanma gerekliliklerini açıklar.		4	1	1	25
Elektrik akımı, direnç ve potansiyel farkı kavramlarını açıklar.		1	0	1	0
Elektrik akımının oluşturabileceği tehlikelere karşı alınması gereken sağlık ve güvenlik önlemlerini açıklar.		1	0	0	0
<b>Kimya</b>		<b>10 1 3 10</b>			
Kimyanın temel kanunlarını açıklar.		8	1	3	13
Mol Kavramı		2	0	0	0
<b>Biyoloji</b>		<b>10 1 4 10</b>			
Hücre döngüsünün evrelerini bilir.		4	0	1	0
Mitoz ve Eşeysiz Üreme		5	1	2	20
Canlılarda hücre bölünmesinin gerekliliğini açıklar.		1	0	1	0

SINAV SONUÇ BELGESİ							
ORDU / ÜNYE / Ünye Anadolu Lisesi							
Öğrenci				Numara	Sınıf		
CEVAT ÇAĞLAR VAROL				137	10D		
Puan Türü	Puan	Genel Ort.	Dereceler				
			Snf	Kurum	İlçe	İl	Genel
TYT	▲ 195,960	165,370	10	74	74	74	279
	Puanı Hesaplanan:		191	191	191	1353	
Katılımlar:			34	193	193	193	1435

Ders	Soru	Doğru	Yanlış	Net	Başarı %	Sınıf Ort.	Kurum Ort.	Genel Ort.
Türkçe	30	13	5	11,75	39	▲ 7,85	▲ 9,33	▲ 6,94
Tarih-1	12	7	4	6,00	50	▲ 2,40	▲ 3,28	▲ 2,62
Coğrafya-1	10	2	3	1,25	13	▼ 2,51	▼ 2,55	▼ 1,26
Felsefe	4	2	0	2,00	50	▲ 1,99	▼ 2,16	▲ 1,47
Din Kül. ve Ahl. Bil.	4	1	0	1,00	25	▼ 1,48	▼ 1,83	▼ 1,73
TYT Sosyal	30	12	7	10,25	34	▲ 8,38	▲ 9,81	▲ 7,08
Matematik-1	30	6	3	5,25	18	▲ 3,49	▲ 3,75	▲ 2,01
Fizik	10	0	4	-1,00	-10	▼ 1,11	▼ 1,27	▼ 0,59
Kimya	10	0	0	0,00	0	▼ 1,29	▼ 1,68	▼ 1,17
Biyoloji	10	0	0	0,00	0	▼ 2,51	▼ 3,28	▼ 2,37
TYT Fen	30	0	4	-1,00	-3	▼ 4,92	▼ 6,23	▼ 4,13
<b>Toplam:</b>	<b>120</b>	<b>31</b>	<b>19</b>	<b>26,25</b>	<b>22</b>	<b>▲ 24,54</b>	<b>▼ 28,62</b>	<b>▲ 19,80</b>

Soru No	123456789012345678901234567890
TYT Türkçe	BE d CD d B E A Ab B a Be CEA
Cevap Anahtarı	A BEECCDEBEAEACADCBDBBEAEBCBCEA
TYT Sosyal	EB DB de a E A A d d B a B D B
Cevap Anahtarı	A EBCDBECDEAABCDECBACDBEBDDCCBEA
TYT Matematik	DB Ab d C d C E
Cevap Anahtarı	A DBBAECEBCACBEDCDEDCBABBDCBCBE
TYT Fen	d d b b
Cevap Anahtarı	A ABDEEDBEBCDAECAEBBCCBDEBEBEE

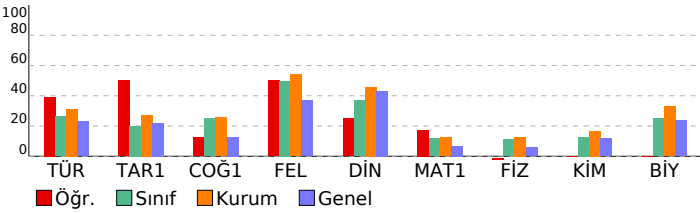

10.SINIF DENEME-1			
DERSLERE GÖRE BAŞARI ANALİZİ			S D Y B%
<b>TYT Türkçe</b>			<b>30 13 5 43</b>
<b>Türkçe</b>			<b>30 13 5 43</b>
Edebiyatın dinle ilişkisini belirler.	1	1	0 100
Türk edebiyatını dönemlere ayırır.	6	4	0 67
"Dede Korkut Hikâyeleri"ni inceler ve genel özelliklerini kavrar.	2	0	2 0
Mesneviyi tanımlar ve genel özelliklerini kavrar.	4	1	0 25
Halk hikâyesini tanımlar ve genel özelliklerini kavrar.	3	2	1 67
Hikâyeyi tanımlar ve hikâyenin unsurlarını belirler.	1	0	0 0
HİKÂYE	4	1	0 25
Noktalama işaretlerini yerinde kullanır.	4	1	1 25
Yazım kurallarına uyar.	5	3	1 60
<b>TYT Sosyal</b>			<b>30 12 7 40</b>
<b>Tarih-1</b>			<b>12 7 4 58</b>
Anadolu ya yapılan Türk güçlerinin sosyokültürel etkilerini analiz eder.	4	3	0 75
Anadolu daki ilk Türk siyasi teşekküllerinin birbirleriyle ve çevre devletlerle olan ilişkilerini uzlaşma ve çatışma bağlamında değerlendirir.	7	3	4 43
Türklerin Anadolu da devletleşme sürecini etkileyen faktörleri açıklar.	1	1	0 100
<b>Coğrafya-1</b>			<b>10 2 3 20</b>
Jeolojik zamanların özelliklerini tektonik olaylarla ilişkilendirerek açıklar.	3	0	1 0
Dünya nın tektonik oluşumunu açıklar.	1	1	0 100
İç kuvvetleri; yer şekillerinin oluşum sürecine etkileri açısından açıklar.	6	1	2 17
<b>Felsefe</b>			<b>4 2 0 50</b>
Felsefenin anlamını açıklar.	2	2	0 100
Felsefi düşüncenin özelliklerini açıklar.	2	0	0 0
<b>Din Kül. ve Ahl. Bil.</b>			<b>4 1 0 25</b>
İsim ve sıfatlarının yansımalarıyla Allah'ı tanıır.	3	0	0 0
Allah'ın varlığı ve birliği konusunda akil ve nakli delilleri analiz eder.	1	1	0 100
<b>TYT Matematik</b>			<b>30 6 3 20</b>
<b>Matematik-1</b>			<b>30 6 3 20</b>
Olayların gerçekleşme sayısını toplama ve çarpma yöntemlerini kullanarak hesaplar.	7	3	0 43
n çeşit nesne ile oluşturulabilecek r li dizilişlerin (permütasyonların) kaç farklı şekilde yapılabileceğini hesaplar.	7	2	1 29
n elemanlı bir kümenin r tane elemanın kaç farklı şekilde seçilebileceğini hesaplar.	12	1	2 8
Sınırlı sayıda tekrarlayan nesnelerin dizilişlerini (permütasyonlarını) açıklayarak problemler çözer.	4	0	0 0
<b>TYT Fen</b>			<b>30 0 4 0</b>
<b>Fizik</b>			<b>10 0 4 0</b>
Katı bir iletkenin direncinin bağlı olduğu değişkenleri analiz eder.	1	0	1 0
Elektrik Akımı, Potansiyel Farkı ve Direnç	3	0	3 0
Üreteçlerin seri ve paralel bağlanma gerekliliklerini açıklar.	4	0	0 0
Elektrik akımı, direnç ve potansiyel farkı kavramlarını açıklar.	1	0	0 0
Elektrik akımının oluşturabileceği tehlikelere karşı alınması gereken sağlık ve güvenlik önlemlerini açıklar.	1	0	0 0
<b>Kimya</b>			<b>10 0 0 0</b>
Kimyanın temel kanunlarını açıklar.	8	0	0 0
Mol Kavramı	2	0	0 0
<b>Biyoloji</b>			<b>10 0 0 0</b>
Hücre döngüsünün evrelerini bilir.	4	0	0 0
Mitoz ve Eşeysiz Üreme	5	0	0 0
Canlılarda hücre bölünmesinin gerekliliğini açıklar.	1	0	0 0

SINAV SONUÇ BELGESİ							
ORDU / ÜNYE / Ünye Anadolu Lisesi							
Öğrenci				Numara	Sınıf		
ÇİĞDEM ACAR				336	10D		
Puan Türü	Puan	Genel Ort.	Dereceler				
			Snf	Kurum	İlçe	İl	Genel
TYT	▲ 240,310	165,370	8	31	31	31	89
Puanı Hesaplanan:			191	191	191	1353	
Katılımlar:			34	193	193	193	1435

Ders	Soru	Doğru	Yanlış	Net	Başarı %	Sınıf Ort.	Kurum Ort.	Genel Ort.
Türkçe	30	16	8	14,00	47	▲ 7,85	▲ 9,33	▲ 6,94
Tarih-1	12	4	2	3,50	29	▲ 2,40	▲ 3,28	▲ 2,62
Coğrafya-1	10	3	4	2,00	20	▼ 2,51	▼ 2,55	▲ 1,26
Felsefe	4	3	0	3,00	75	▲ 1,99	▲ 2,16	▲ 1,47
Din Kül. ve Ahl. Bil.	4	3	0	3,00	75	▲ 1,48	▲ 1,83	▲ 1,73
TYT Sosyal	30	13	6	11,50	38	▲ 8,38	▲ 9,81	▲ 7,08
Matematik-1	30	9	8	7,00	23	▲ 3,49	▲ 3,75	▲ 2,01
Fizik	10	5	3	4,25	43	▲ 1,11	▲ 1,27	▲ 0,59
Kimya	10	2	2	1,50	15	▲ 1,29	▼ 1,68	▲ 1,17
Biyoloji	10	6	3	5,25	53	▲ 2,51	▲ 3,28	▲ 2,37
TYT Fen	30	13	8	11,00	37	▲ 4,92	▲ 6,23	▲ 4,13
<b>Toplam:</b>	<b>120</b>	<b>51</b>	<b>30</b>	<b>43,50</b>	<b>36</b>	<b>▲ 24,54</b>	<b>▲ 28,62</b>	<b>▲ 19,80</b>

Soru No	123456789012345678901234567890
TYT Türkçe	BEc CcdB EaADChA EBeCaBCEA
Cevap Anahtarı	A BEECCDEBEAEACADCBDBEAEBCDCBBCEA
TYT Sosyal	d B C EA ed cCBb dEB DCCB A
Cevap Anahtarı	A EBCDBECDEAABCDECBACDBEBDDCCBEA
TYT Matematik	ba d B bBEDCa Ce B aCaE
Cevap Anahtarı	A DBBAECEBCACBEDCDEDCBABBDCBCBE
TYT Fen	dBab DBEB cADb CBEEcEDBd
Cevap Anahtarı	A ABDEEDBEBCDAECAEBBCCBDEBEDBEE

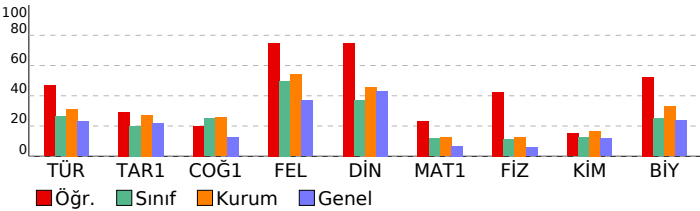

10.SINIF DENEME-1			
DERSLERE GÖRE BAŞARI ANALİZİ			S D Y B%
<b>TYT Türkçe</b>			<b>30 16 8 53</b>
<b>Türkçe</b>			<b>30 16 8 53</b>
Edebiyatın dinle ilişkisini belirler.			1 1 0 100
Türk edebiyatını dönemlere ayırır.			6 4 2 67
"Dede Korkut Hikâyeleri"ni inceler ve genel özelliklerini kavrar.			2 0 2 0
Mesneviyi tanımlar ve genel özelliklerini kavrar.			4 1 0 25
Halk hikâyesini tanımlar ve genel özelliklerini kavrar.			3 1 2 33
Hikâyeyi tanımlar ve hikâyenin unsurlarını belirler.			1 0 0 0
HİKÂYE			4 2 0 50
Noktalama işaretlerini yerinde kullanır.			4 4 0 100
Yazım kurallarına uyar.			5 3 2 60
<b>TYT Sosyal</b>			<b>30 13 6 43</b>
<b>Tarih-1</b>			<b>12 4 2 33</b>
Anadolu ya yapılan Türk göçlerinin sosyokültürel etkilerini analiz eder.			4 0 1 0
Anadolu daki ilk Türk siyasi teşekküllerinin birbirleriyle ve çevre devletlerle olan ilişkilerini uzlaşma ve çatışma bağlamında değerlendirir.			7 3 1 43
Türklerin Anadolu da devletleşme sürecini etkileyen faktörleri açıklar.			1 1 0 100
<b>Coğrafya-1</b>			<b>10 3 4 30</b>
Jeolojik zamanların özelliklerini tektonik olaylarla ilişkilendirerek açıklar.			3 0 2 0
Dünya nın tektonik oluşumunu açıklar.			1 0 0 0
İç kuvvetleri; yer şekillerinin oluşum sürecine etkileri açısından açıklar.			6 3 2 50
<b>Felsefe</b>			<b>4 3 0 75</b>
Felsefenin anlamını açıklar.			2 2 0 100
Felsefi düşüncenin özelliklerini açıklar.			2 1 0 50
<b>Din Kül. ve Ahl. Bil.</b>			<b>4 3 0 75</b>
İsim ve sıfatlarının yansımalarıyla Allah'ı tanıır.			3 2 0 67
Allah'ın varlığı ve birliği konusunda akil ve nakli delilleri analiz eder.			1 1 0 100
<b>TYT Matematik</b>			<b>30 9 8 30</b>
<b>Matematik-1</b>			<b>30 9 8 30</b>
Olayların gerçekleşme sayısını toplama ve çarpma yöntemlerini kullanarak hesaplar.			7 2 3 29
n çeşit nesne ile oluşturulabilecek r li dizilişlerin (permütasyonların) kaç farklı şekilde yapılabileceğini hesaplar.			7 3 1 43
n elemanlı bir kümenin r tane elemanın kaç farklı şekilde seçilebileceğini hesaplar.			12 3 3 25
Sınırlı sayıda tekrarlayan nesnelerin dizilişlerini (permütasyonlarını) açıklayarak problemler çözer.			4 1 1 25
<b>TYT Fen</b>			<b>30 13 8 43</b>
<b>Fizik</b>			<b>10 5 3 50</b>
Kati bir iletkenin direncinin bağlı olduğu değişkenleri analiz eder.			1 0 1 0
Elektrik Akımı, Potansiyel Farkı ve Direnç			3 1 2 33
Üreteçlerin seri ve paralel bağlanma gereçlerini açıklar.			4 2 0 50
Elektrik akımı, direnç ve potansiyel farkı kavramlarını açıklar.			1 1 0 100
Elektrik akımının oluşturabileceği tehlikelere karşı alınması gereken sağlık ve güvenlik önlemlerini açıklar.			1 1 0 100
<b>Kimya</b>			<b>10 2 2 20</b>
Kimyanın temel kanunlarını açıklar.			8 2 2 25
Mol Kavramı			2 0 0 0
<b>Biyoloji</b>			<b>10 6 3 60</b>
Hücre döngüsünün evrelerini bilir.			4 2 1 50
Mitoz ve Eşeysiz Üreme			5 4 1 80
Canlılarda hücre bölünmesinin gerekliliğini açıklar.			1 0 1 0

SINAV SONUÇ BELGESİ							
ORDU / ÜNYE / Ünye Anadolu Lisesi							
Öğrenci				Numara	Sınıf		
DENİZ TNŞ				376	10D		
Puan Türü	Puan	Genel Ort.	Dereceler				
			Snf	Kurum	İlçe	İl	Genel
TYT	▲ 305,235	165,370	1	4	4	4	7
Puanı Hesaplanan:			191	191	191	1353	
Katılımlar:			34	193	193	193	1435

Ders	Soru	Doğru	Yanlış	Net	Başarı %	Sınıf Ort.	Kurum Ort.	Genel Ort.
Türkçe	30	14	7	12,25	41	▲ 7,85	▲ 9,33	▲ 6,94
Tarih-1	12	7	2	6,50	54	▲ 2,40	▲ 3,28	▲ 2,62
Coğrafya-1	10	7	2	6,50	65	▲ 2,51	▲ 2,55	▲ 1,26
Felsefe	4	4	0	4,00	100	▲ 1,99	▲ 2,16	▲ 1,47
Din Kül. ve Ahl. Bil.	4	1	0	1,00	25	▼ 1,48	▼ 1,83	▼ 1,73
TYT Sosyal	30	19	4	18,00	60	▲ 8,38	▲ 9,81	▲ 7,08
Matematik-1	30	18	3	17,25	58	▲ 3,49	▲ 3,75	▲ 2,01
Fizik	10	5	4	4,00	40	▲ 1,11	▲ 1,27	▲ 0,59
Kimya	10	6	4	5,00	50	▲ 1,29	▲ 1,68	▲ 1,17
Biyoloji	10	6	2	5,50	55	▲ 2,51	▲ 3,28	▲ 2,37
TYT Fen	30	17	10	14,50	48	▲ 4,92	▲ 6,23	▲ 4,13
<b>Toplam:</b>	<b>120</b>	<b>68</b>	<b>24</b>	<b>62,00</b>	<b>52</b>	<b>▲ 24,54</b>	<b>▲ 28,62</b>	<b>▲ 19,80</b>

Soru No	123456789012345678901234567890
TYT Türkçe	E BE ECCDE B a b baceE cEABC
Cevap Anahtarı	B ECBEEAECCEDEBDBADCABDCBBEAEAEABC
TYT Sosyal	DBEB AaCbB d CDDBBACaDDBCB
Cevap Anahtarı	B DBEBCEAECDBACECDDBBACEDDDBCBCAE
TYT Matematik	BADeC EC BCDEDB eD e BBEB
Cevap Anahtarı	B BADBCACECEBCDEDBEDABDCCDCBBEB
TYT Fen	DbdBBbB dDADdBBaDcCbeEDCBDE d
Cevap Anahtarı	B DEABBEBCEDEBECDECBEDCBDEEBE

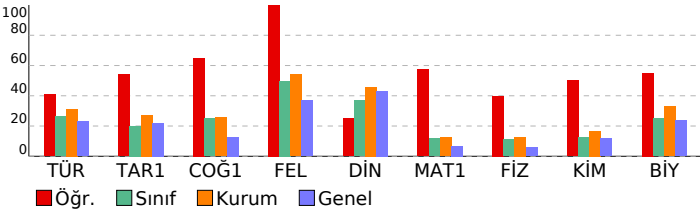

10.SINIF DENEME-1			
DERSLERE GÖRE BAŞARI ANALİZİ			S D Y B%
<b>TYT Türkçe</b>			<b>30 14 7 47</b>
<b>Türkçe</b>			<b>30 14 7 47</b>
*Dede Korkut Hikâyeleri'ni inceler ve genel özelliklerini kavrar.			2 1 0 50
Mesneviyi tanımlar ve genel özelliklerini kavrar.			4 0 0 0
Edebiyatın dinle ilişkisini belirler.			1 1 0 100
Türk edebiyatının dönemlere ayırır.			6 4 1 67
Hikâyeyi tanımlar ve hikâyenin unsurlarını belirler.			1 0 0 0
Halk hikâyesini tanımlar ve genel özelliklerini kavrar.			3 2 0 67
HİKÂYE			4 2 2 50
Noktalama işaretlerini yerinde kullanır.			4 2 1 50
Yazım kurallarına uyar.			5 2 3 40
<b>TYT Sosyal</b>			<b>30 19 4 63</b>
<b>Tarih-1</b>			<b>12 7 2 58</b>
Anadolu ya yapılan Türk güçlerinin sosyokültürel etkilerini analiz eder.			4 3 0 75
Anadolu daki ilk Türk siyasi teşekküllerinin birbirleriyle ve çevre devletlerle olan ilişkilerini uzlaşma ve çatışma bağlamında değerlendirir.			7 4 2 57
Türklerin Anadolu da devletleşme sürecini etkileyen faktörleri açıklar.			1 0 0 0
<b>Coğrafya-1</b>			<b>10 7 2 70</b>
Jeolojik zamanların özelliklerini tektonik olaylarla ilişkilendirerek açıklar.			3 1 1 33
İç kuvvetleri; yer şekillerinin oluşum sürecine etkileri açısından açıklar.			6 5 1 83
Dünya nın tektonik oluşumunu açıklar.			1 1 0 100
<b>Felsefe</b>			<b>4 4 0 100</b>
Felsefi düşüncenin özelliklerini açıklar.			2 2 0 100
Felsefenin anlamını açıklar.			2 2 0 100
<b>Din Kül. ve Ahl. Bil.</b>			<b>4 1 0 25</b>
Allah'ın varlığı ve birliği konusunda akli ve nakli delilleri analiz eder.			1 1 0 100
İsim ve sıfatlarının yansımalarını Allah'ı tanıtır.			3 0 0 0
<b>TYT Matematik</b>			<b>30 18 3 60</b>
<b>Matematik-1</b>			<b>30 18 3 60</b>
Olayların gerçekleşme sayısını toplama ve çarpma yöntemlerini kullanarak hesaplar.			7 3 2 43
n çeşit nesne ile oluşturulabilecek r li dizilişlerin (permütasyonların) kaç farklı şekilde yapılabileceğini hesaplar.			7 4 0 57
n elemanlı bir kümenin r tane elemanın kaç farklı şekilde seçilebileceğini hesaplar.			12 9 1 75
Sınırlı sayıda tekrarlayan nesnelerin dizilişlerini (permütasyonlarını) açıklayarak problemler çözer.			4 2 0 50
<b>TYT Fen</b>			<b>30 17 10 57</b>
<b>Fizik</b>			<b>10 5 4 50</b>
Elektrik Akımı, Potansiyel Farkı ve Direnç			3 2 1 67
Kati bir iletkenin direncinin bağlı olduğu değişkenleri analiz eder.			1 0 1 0
Üreteçlerin seri ve paralel bağlanma gerekliliklerini açıklar.			4 2 1 50
Elektrik akımının oluşturabileceği tehlikelere karşı alınması gereken sağlık ve güvenlik önlemlerini açıklar.			1 0 1 0
Elektrik akımı, direnç ve potansiyel farkı kavramlarını açıklar.			1 1 0 100
<b>Kimya</b>			<b>10 6 4 60</b>
Kimyanın temel kanunlarını açıklar.			8 6 2 75
Mol Kavramı			2 0 2 0
<b>Biyoloji</b>			<b>10 6 2 60</b>
Canlılarda hücre bölünmesinin gerekliliğini açıklar.			1 0 1 0
Mitoz ve Eşeysiz Üreme			5 4 0 80
Hücre döngüsünün evrelerini bilir.			4 2 1 50

SINAV SONUÇ BELGESİ							
ORDU / ÜNYE / Ünye Anadolu Lisesi							
Öğrenci			Numara		Sınıf		
DOLUNAY			111		10D		
Puan Türü	Puan	Genel Ort.	Dereceler				
			Snf	Kurum	İlçe	İl	Genel
TYT	▲ 177,438	165,370	14	112	112	112	435
Puanı Hesaplanan:			191	191	191	1353	
Katılımlar:			34	193	193	193	1435

Ders	Soru	Doğru	Yanlış	Net	Başarı %	Sınıf Ort.	Kurum Ort.	Genel Ort.
Türkçe	30	13	10	10,50	35	▲ 7,85	▲ 9,33	▲ 6,94
Tarih-1	12	2	6	0,50	4	▼ 2,40	▼ 3,28	▼ 2,62
Coğrafya-1	10	1	2	0,50	5	▼ 2,51	▼ 2,55	▼ 1,26
Felsefe	4	3	1	2,75	69	▲ 1,99	▲ 2,16	▲ 1,47
Din Kül. ve Ahl. Bil.	4	1	0	1,00	25	▼ 1,48	▼ 1,83	▼ 1,73
TYT Sosyal	30	7	9	4,75	16	▼ 8,38	▼ 9,81	▼ 7,08
Matematik-1	30	5	6	3,50	12	▲ 3,49	▼ 3,75	▲ 2,01
Fizik	10	1	7	-0,75	-8	▼ 1,11	▼ 1,27	▼ 0,59
Kimya	10	0	0	0,00	0	▼ 1,29	▼ 1,68	▼ 1,17
Biyoloji	10	4	2	3,50	35	▲ 2,51	▲ 3,28	▲ 2,37
TYT Fen	30	5	9	2,75	9	▼ 4,92	▼ 6,23	▼ 4,13
<b>Toplam:</b>	<b>120</b>	<b>30</b>	<b>34</b>	<b>21,50</b>	<b>18</b>	<b>▼ 24,54</b>	<b>▼ 28,62</b>	<b>▲ 19,80</b>

Soru No	123456789012345678901234567890
TYT Türkçe	BEE CD a a eDbbedaeE Ea CeBCEA
Cevap Anahtarı	A BEECCDEBEAEACADCBDBBEAEBCBCEA
TYT Sosyal	aeaDcdb A d E cBaDC B
Cevap Anahtarı	A EBCDBECDEAABCDECBACDBEBDDCCBEA
TYT Matematik	bcBAdb C C C ae
Cevap Anahtarı	A DBBAECEBCACBEDCDEDCBABBDCBCBE
TYT Fen	ddec d B cd CBeEe D
Cevap Anahtarı	A ABDEEDBEBCDAECAEBBCCBDEBEDBEE

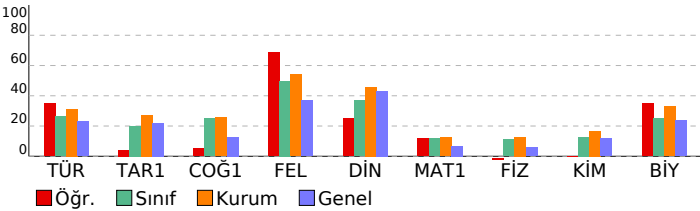

10.SINIF DENEME-1			
DERSLERE GÖRE BAŞARI ANALİZİ			S D Y B%
<b>TYT Türkçe</b>			<b>30 13 10 43</b>
<b>Türkçe</b>			<b>30 13 10 43</b>
Edebiyatın dinle ilişkisini belirler.			1 1 0 100
Türk edebiyatını dönemlere ayırır.			6 2 3 33
"Dede Korkut Hikâyeleri"ni inceler ve genel özelliklerini kavrar.			2 1 1 50
Mesneviyi tanımlar ve genel özelliklerini kavrar.			4 0 1 0
Halk hikâyesini tanımlar ve genel özelliklerini kavrar.			3 1 1 33
Hikâyeyi tanımlar ve hikâyenin unsurlarını belirler.			1 0 0 0
HİKÂYE			4 2 2 50
Noktalama işaretlerini yerinde kullanır.			4 3 1 75
Yazım kurallarına uyar.			5 3 1 60
<b>TYT Sosyal</b>			<b>30 7 9 23</b>
<b>Tarih-1</b>			<b>12 2 6 17</b>
Anadolu ya yapılan Türk güçlerinin sosyokültürel etkilerini analiz eder.			4 1 3 25
Anadolu daki ilk Türk siyasi teşekküllerinin birbirleriyle ve çevre devletlerle olan ilişkilerini uzlaşma ve çatışma bağlamında değerlendirir.			7 1 3 14
Türklerin Anadolu da devletleşme sürecini etkileyen faktörleri açıklar.			1 0 0 0
<b>Coğrafya-1</b>			<b>10 1 2 10</b>
Jeolojik zamanların özelliklerini tektonik olaylarla ilişkilendirerek açıklar.			3 1 1 33
Dünya nın tektonik oluşumunu açıklar.			1 0 0 0
İç kuvvetleri; yer şekillerinin oluşum sürecine etkileri açısından açıklar.			6 0 1 0
<b>Felsefe</b>			<b>4 3 1 75</b>
Felsefenin anlamını açıklar.			2 2 0 100
Felsefi düşüncenin özelliklerini açıklar.			2 1 1 50
<b>Din Kül. ve Ahl. Bil.</b>			<b>4 1 0 25</b>
İsim ve sıfatlarının yansımalarıyla Allah'ı tanıtır.			3 0 0 0
Allah'ın varlığı ve birliği konusunda akil ve nakli delilleri analiz eder.			1 1 0 100
<b>TYT Matematik</b>			<b>30 5 6 17</b>
<b>Matematik-1</b>			<b>30 5 6 17</b>
Olayların gerçekleşme sayısını toplama ve çarpma yöntemlerini kullanarak hesaplar.			7 2 2 29
n çeşit nesne ile oluşturulabilecek r li dizilişlerin (permütasyonların) kaç farklı şekilde yapılabileceğini hesaplar.			7 3 1 43
n elemanlı bir kümenin r tane elemanın kaç farklı şekilde seçilebileceğini hesaplar.			12 0 3 0
Sınırlı sayıda tekrarlayan nesnelerin dizilişlerini (permütasyonlarını) açıklayarak problemler çözer.			4 0 0 0
<b>TYT Fen</b>			<b>30 5 9 17</b>
<b>Fizik</b>			<b>10 1 7 10</b>
Kati bir iletkenin direncinin bağlı olduğu değişkenleri analiz eder.			1 0 1 0
Elektrik Akımı, Potansiyel Farkı ve Direnç			3 0 3 0
Üreteçlerin seri ve paralel bağlanma gerekliliklerini açıklar.			4 1 3 25
Elektrik akımı, direnç ve potansiyel farkı kavramlarını açıklar.			1 0 0 0
Elektrik akımının oluşturabileceği tehlikelere karşı alınması gereken sağlık ve güvenlik önlemlerini açıklar.			1 0 0 0
<b>Kimya</b>			<b>10 0 0 0</b>
Kimyanın temel kanunlarını açıklar.			8 0 0 0
Mol Kavramı			2 0 0 0
<b>Biyoloji</b>			<b>10 4 2 40</b>
Hücre döngüsünün evrelerini bilir.			4 2 0 50
Mitoz ve Eşeysiz Üreme			5 2 1 40
Canlılarda hücre bölünmesinin gerekliliğini açıklar.			1 0 1 0

SINAV SONUÇ BELGESİ							
ORDU / ÜNYE / Ünye Anadolu Lisesi							
Öğrenci				Numara		Sınıf	
ECE NAZ ÇAYIR				347		10D	
Puan Türü	Puan	Genel Ort.	Dereceler				
			Snf	Kurum	İlçe	İl	Genel
TYT	▲ 269,885	165,370	4	14	14	14	28
	Puanı Hesaplanan:		191	191	191	191	1353
Katılımlar:			34	193	193	193	1435

Ders	Soru	Doğru	Yanlış	Net	Başarı %	Sınıf Ort.	Kurum Ort.	Genel Ort.
Türkçe	30	13	7	11,25	38	▲ 7,85	▲ 9,33	▲ 6,94
Tarih-1	12	5	4	4,00	33	▲ 2,40	▲ 3,28	▲ 2,62
Coğrafya-1	10	6	1	5,75	58	▲ 2,51	▲ 2,55	▲ 1,26
Felsefe	4	2	2	1,50	38	▼ 1,99	▼ 2,16	▲ 1,47
Din Kül. ve Ahl. Bil.	4	1	0	1,00	25	▼ 1,48	▼ 1,83	▼ 1,73
TYT Sosyal	30	14	7	12,25	41	▲ 8,38	▲ 9,81	▲ 7,08
Matematik-1	30	16	3	15,25	51	▲ 3,49	▲ 3,75	▲ 2,01
Fizik	10	4	6	2,50	25	▲ 1,11	▲ 1,27	▲ 0,59
Kimya	10	5	4	4,00	40	▲ 1,29	▲ 1,68	▲ 1,17
Biyoloji	10	4	2	3,50	35	▲ 2,51	▲ 3,28	▲ 2,37
TYT Fen	30	13	12	10,00	33	▲ 4,92	▲ 6,23	▲ 4,13
<b>Toplam:</b>	<b>120</b>	<b>56</b>	<b>29</b>	<b>48,75</b>	<b>41</b>	<b>▲ 24,54</b>	<b>▲ 28,62</b>	<b>▲ 19,80</b>

Soru No	123456789012345678901234567890
TYT Türkçe	BE dC B E Aab aBBE E aCaBC e
Cevap Anahtarı	A BEECCDEBEAEACADCBDBEAEBDCBBCEA
TYT Sosyal	EB D EbbdA eC ECeA BEBaDa B
Cevap Anahtarı	A EBCDBECDEAABCDECBACDBEBDDCCBEA
TYT Matematik	d A C BCA B D DEDdeC D BCBE
Cevap Anahtarı	A DBBAECEBCACBEDCDEDCBABBDCBCBE
TYT Fen	d d b b d D B E B d c A c E a d B B C C B E D e d
Cevap Anahtarı	A B D E E D B E B C D A E C A E B B C C B D E B E D B E E

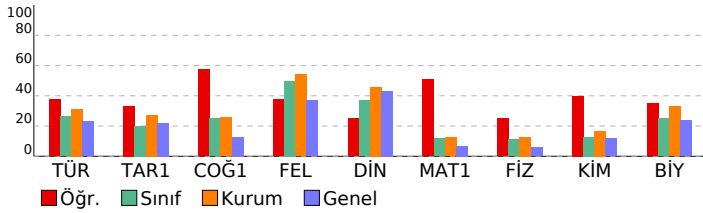

10.SINIF DENEME-1			
DERSLERE GÖRE BAŞARI ANALİZİ			S D Y B%
<b>TYT Türkçe</b>			<b>30 13 7 43</b>
<b>Türkçe</b>			<b>30 13 7 43</b>
Edebiyatın dinle ilişkisini belirler.			1 1 0 100
Türk edebiyatını dönemlere ayırır.			6 3 1 50
"Dede Korkut Hikâyeleri"ni inceler ve genel özelliklerini kavrar.			2 0 1 0
Mesneviyi tanımlar ve genel özelliklerini kavrar.			4 1 1 25
Halk hikâyesini tanımlar ve genel özelliklerini kavrar.			3 1 0 33
Hikâyeyi tanımlar ve hikâyenin unsurlarını belirler.			1 0 0 0
HİKÂYE			4 3 1 75
Noktalama işaretlerini yerinde kullanır.			4 2 1 50
Yazım kurallarına uyar.			5 2 2 40
<b>TYT Sosyal</b>			<b>30 14 7 47</b>
<b>Tarih-1</b>			<b>12 5 4 42</b>
Anadolu ya yapılan Türk göçlerinin sosyokültürel etkilerini analiz eder.			4 3 0 75
Anadolu daki ilk Türk siyasi teşekküllerinin birbirleriyle ve çevre devletlerle olan ilişkilerini uzlaşma ve çatışma bağlamında değerlendirir.			7 2 3 29
Türklerin Anadolu da devletleşme sürecini etkileyen faktörleri açıklar.			1 0 1 0
<b>Coğrafya-1</b>			<b>10 6 1 60</b>
Jeolojik zamanların özelliklerini tektonik olaylarla ilişkilendirerek açıklar.			3 2 0 67
Dünya nın tektonik oluşumunu açıklar.			1 0 0 0
İç kuvvetleri; yer şekillerinin oluşum sürecine etkileri açısından açıklar.			6 4 1 67
<b>Felsefe</b>			<b>4 2 2 50</b>
Felsefenin anlamını açıklar.			2 2 0 100
Felsefi düşüncenin özelliklerini açıklar.			2 0 2 0
<b>Din Kül. ve Ahl. Bil.</b>			<b>4 1 0 25</b>
İsim ve sıfatlarının yansımalarıyla Allah'ı tanıır.			3 0 0 0
Allah'ın varlığı ve birliği konusunda akil ve nakli delilleri analiz eder.			1 1 0 100
<b>TYT Matematik</b>			<b>30 16 3 53</b>
<b>Matematik-1</b>			<b>30 16 3 53</b>
Olayların gerçekleşme sayısını toplama ve çarpma yöntemlerini kullanarak hesaplar.			7 2 3 29
n çeşit nesne ile oluşturulabilecek r li dizilişlerin (permütasyonların) kaç farklı şekilde yapılabileceğini hesaplar.			7 2 0 29
n elemanlı bir kümenin r tane elemanın kaç farklı şekilde seçilebileceğini hesaplar.			12 10 0 83
Sınırlı sayıda tekrarlayan nesnelerin dizilişlerini (permütasyonlarını) açıklayarak problemler çözer.			4 2 0 50
<b>TYT Fen</b>			<b>30 13 12 43</b>
<b>Fizik</b>			<b>10 4 6 40</b>
Kati bir iletkenin direncinin bağlı olduğu değişkenleri analiz eder.			1 0 1 0
Elektrik Akımı, Potansiyel Farkı ve Direnç			3 0 3 0
Üreteçlerin seri ve paralel bağlanma gerekliliklerini açıklar.			4 2 2 50
Elektrik akımı, direnç ve potansiyel farkı kavramlarını açıklar.			1 1 0 100
Elektrik akımının oluşturabileceği tehlikelere karşı alınması gereken sağlık ve güvenlik önlemlerini açıklar.			1 1 0 100
<b>Kimya</b>			<b>10 5 4 50</b>
Kimyanın temel kanunlarını açıklar.			8 5 3 63
Mol Kavramı			2 0 1 0
<b>Biyoloji</b>			<b>10 4 2 40</b>
Hücre döngüsünün evrelerini bilir.			4 2 1 50
Mitoz ve Eşeysiz Üreme			5 2 1 40
Canlılarda hücre bölünmesinin gerekliliğini açıklar.			1 0 0 0

SINAV SONUÇ BELGESİ							
ORDU / ÜNYE / Ünye Anadolu Lisesi							
Öğrenci				Numara		Sınıf	
EDA ÇLK				0		10D	
Puan Türü	Puan	Genel Ort.	Dereceler				
			Snf	Kurum	İlçe	İl	Genel
TYT	▲ 170,468	165,370	16	130	130	130	531
Puanı Hesaplanan:			191	191	191	1353	
Katılımlar:			34	193	193	193	1435

Ders	Soru	Doğru	Yanlış	Net	Başarı %	Sınıf Ort.	Kurum Ort.	Genel Ort.
Türkçe	30	9	10	6,50	22	▼ 7,85	▼ 9,33	▼ 6,94
Tarih-1	12	1	5	-0,25	-2	▼ 2,40	▼ 3,28	▼ 2,62
Coğrafya-1	10	2	2	1,50	15	▼ 2,51	▼ 2,55	▲ 1,26
Felsefe	4	3	1	2,75	69	▲ 1,99	▲ 2,16	▲ 1,47
Din Kül. ve Ahl. Bil.	4	0	1	-0,25	-6	▼ 1,48	▼ 1,83	▼ 1,73
TYT Sosyal	30	6	9	3,75	13	▼ 8,38	▼ 9,81	▼ 7,08
Matematik-1	30	7	6	5,50	18	▲ 3,49	▲ 3,75	▲ 2,01
Fizik	10	1	3	0,25	3	▼ 1,11	▼ 1,27	▼ 0,59
Kimya	10	0	0	0,00	0	▼ 1,29	▼ 1,68	▼ 1,17
Biyoloji	10	4	2	3,50	35	▲ 2,51	▲ 3,28	▲ 2,37
TYT Fen	30	5	5	3,75	13	▼ 4,92	▼ 6,23	▼ 4,13
<b>Toplam:</b>	<b>120</b>	<b>27</b>	<b>30</b>	<b>19,50</b>	<b>16</b>	<b>▼ 24,54</b>	<b>▼ 28,62</b>	<b>▼ 19,80</b>

Soru No	123456789012345678901234567890
TYT Türkçe	BEa DdeE Cc bcB b cCdB Ee
Cevap Anahtarı	A BEECCDEBEAEACADCBDBEAEBCDCBBCEA
TYT Sosyal	eeaa Da C b A d BcDC d
Cevap Anahtarı	A EBCDBECDEAABCDECBACDBEBDDCCBEA
TYT Matematik	DB Ab CA d eaD aa E
Cevap Anahtarı	A DBBAECEBCACBEDCDEDCBABBDCBCBE
TYT Fen	d c B b aBeE D E
Cevap Anahtarı	A ABDEEDBEBCDAECAEBBCCBDEBEDBEE

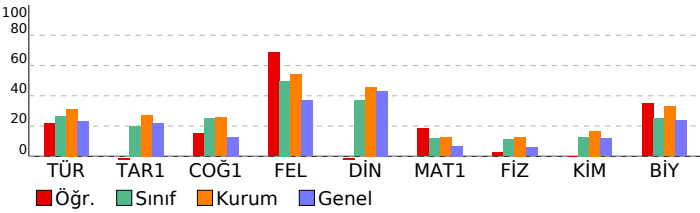

10.SINIF DENEME-1			
DERSLERE GÖRE BAŞARI ANALİZİ			S D Y B%
<b>TYT Türkçe</b>			<b>30 9 10 30</b>
<b>Türkçe</b>			<b>30 9 10 30</b>
Edebiyatın dinle ilişkisini belirler.			1 1 0 100
Türk edebiyatını dönemlere ayırır.			6 2 1 33
"Dede Korkut Hikâyeleri"ni inceler ve genel özelliklerini kavrar.			2 0 2 0
Mesneviyi tanımlar ve genel özelliklerini kavrar.			4 0 1 0
Halk hikâyesini tanımlar ve genel özelliklerini kavrar.			3 1 2 33
Hikâyeyi tanımlar ve hikâyenin unsurlarını belirler.			1 1 0 100
HİKÂYE			4 1 0 25
Noktalama işaretlerini yerinde kullanır.			4 1 2 25
Yazım kurallarına uyar.			5 2 2 40
<b>TYT Sosyal</b>			<b>30 6 9 20</b>
<b>Tarih-1</b>			<b>12 1 5 8</b>
Anadolu ya yapılan Türk göçlerinin sosyokültürel etkilerini analiz eder.			4 0 3 0
Anadolu daki ilk Türk siyasi teşekküllerinin birbirleriyle ve çevre devletlerle olan ilişkilerini uzlaşma ve çatışma bağlamında değerlendirir.			7 1 1 14
Türklerin Anadolu da devletleşme sürecini etkileyen faktörleri açıklar.			1 0 1 0
<b>Coğrafya-1</b>			<b>10 2 2 20</b>
Jeolojik zamanların özelliklerini tektonik olaylarla ilişkilendirerek açıklar.			3 1 0 33
Dünya nın tektonik oluşumunu açıklar.			1 0 0 0
İç kuvvetleri; yer şekillerinin oluşum sürecine etkileri açısından açıklar.			6 1 2 17
<b>Felsefe</b>			<b>4 3 1 75</b>
Felsefenin anlamını açıklar.			2 2 0 100
Felsefi düşüncenin özelliklerini açıklar.			2 1 1 50
<b>Din Kül. ve Ahl. Bil.</b>			<b>4 0 1 0</b>
İsim ve sıfatlarının yansımalarıyla Allah'ı tanıır.			3 0 0 0
Allah'ın varlığı ve birliği konusunda akil ve nakli delilleri analiz eder.			1 0 1 0
<b>TYT Matematik</b>			<b>30 7 6 23</b>
<b>Matematik-1</b>			<b>30 7 6 23</b>
Olayların gerçekleşme sayısını toplama ve çarpma yöntemlerini kullanarak hesaplar.			7 3 1 43
n çeşit nesne ile oluşturulabilecek r li dizilişlerin (permütasyonların) kaç farklı şekilde yapılabileceğini hesaplar.			7 1 2 14
n elemanlı bir kümenin r tane elemanın kaç farklı şekilde seçilebileceğini hesaplar.			12 2 3 17
Sınırlı sayıda tekrarlayan nesnelerin dizilişlerini (permütasyonlarını) açıklayarak problemler çözer.			4 1 0 25
<b>TYT Fen</b>			<b>30 5 5 17</b>
<b>Fizik</b>			<b>10 1 3 10</b>
Kati bir iletkenin direncinin bağlı olduğu değişkenleri analiz eder.			1 0 1 0
Elektrik Akımı, Potansiyel Farkı ve Direnç			3 0 0 0
Üreteçlerin seri ve paralel bağlanma gerekliliklerini açıklar.			4 1 2 25
Elektrik akımı, direnç ve potansiyel farkı kavramlarını açıklar.			1 0 0 0
Elektrik akımının oluşturabileceği tehlikelere karşı alınması gereken sağlık ve güvenlik önlemlerini açıklar.			1 0 0 0
<b>Kimya</b>			<b>10 0 0 0</b>
Kimyanın temel kanunlarını açıklar.			8 0 0 0
Mol Kavramı			2 0 0 0
<b>Biyoloji</b>			<b>10 4 2 40</b>
Hücre döngüsünün evrelerini bilir.			4 2 1 50
Mitoz ve Eşeysiz Üreme			5 2 1 40
Canlılarda hücre bölünmesinin gerekliliğini açıklar.			1 0 0 0



SINAV SONUÇ BELGESİ							
ORDU / ÜNYE / Ünye Anadolu Lisesi							
Öğrenci				Numara		Sınıf	
EDANUR GÜDÜK				524		10D	
Puan Türü	Puan	Genel Ort.	Dereceler				
			Snf	Kurum	İlçe	İl	Genel
TYT	▲ 198,148	165,370	9	70	70	70	268
Puanı Hesaplanan:			191	191	191	191	1353
Katılımlar:			34	193	193	193	1435

Ders	Soru	Doğru	Yanlış	Net	Başarı %	Sınıf Ort.	Kurum Ort.	Genel Ort.
Türkçe	30	16	10	13,50	45	▲ 7,85	▲ 9,33	▲ 6,94
Tarih-1	12	4	4	3,00	25	▲ 2,40	▼ 3,28	▲ 2,62
Coğrafya-1	10	4	5	2,75	28	▲ 2,51	▲ 2,55	▲ 1,26
Felsefe	4	3	1	2,75	69	▲ 1,99	▲ 2,16	▲ 1,47
Din Kül. ve Ahl. Bil.	4	3	0	3,00	75	▲ 1,48	▲ 1,83	▲ 1,73
TYT Sosyal	30	14	10	11,50	38	▲ 8,38	▲ 9,81	▲ 7,08
Matematik-1	30	3	5	1,75	6	▼ 3,49	▼ 3,75	▼ 2,01
Fizik	10	3	5	1,75	18	▲ 1,11	▲ 1,27	▲ 0,59
Kimya	10	0	1	-0,25	-3	▼ 1,29	▼ 1,68	▼ 1,17
Biyoloji	10	3	2	2,50	25	▼ 2,51	▼ 3,28	▲ 2,37
TYT Fen	30	6	8	4,00	13	▼ 4,92	▼ 6,23	▼ 4,13
<b>Toplam:</b>	<b>120</b>	<b>39</b>	<b>33</b>	<b>30,75</b>	<b>26</b>	<b>▲ 24,54</b>	<b>▲ 28,62</b>	<b>▲ 19,80</b>

Soru No	123456789012345678901234567890
TYT Türkçe	bCB EaCDEBaBAaCcacCBBE aEeBe
Cevap Anahtarı	B ECBEEAECCDEBDBADCABDCBBEAEAEABC
TYT Sosyal	Dade EAeE CE bcBebCceDBCBCA
Cevap Anahtarı	B DBEBCEAECEDBACECCDBBACEDDDBCBAE
TYT Matematik	B b a b eB D e
Cevap Anahtarı	B BADBCACECEBCDEDBEDABDCCDCBBEBC
TYT Fen	E aBbeadD c eED B a
Cevap Anahtarı	B DEABBEBCEDEBECBDECBEDCBDEEBE

10.SINIF DENEME-1							
DERSLERE GÖRE BAŞARI ANALİZİ				S	D	Y	B%
<b>TYT Türkçe</b>				<b>30</b>	<b>16</b>	<b>10</b>	<b>53</b>
<b>Türkçe</b>				<b>30</b>	<b>16</b>	<b>10</b>	<b>53</b>
*Dede Korkut Hikâyeleri'ni inceler ve genel özelliklerini kavrar.				2	0	2	0
Mesneviyi tanımlar ve genel özelliklerini kavrar.				4	2	0	50
Edebiyatın dinle ilişkisini belirler.				1	1	0	100
Türk edebiyatını dönemlere ayırır.				6	3	2	50
Hikâyeyi tanımlar ve hikâyenin unsurlarını belirler.				1	0	0	0
Halk hikâyesini tanımlar ve genel özelliklerini kavrar.				3	3	0	100
HİKÂYE				4	3	1	75
Noktalama işaretlerini yerinde kullanır.				4	1	3	25
Yazım kurallarına uyar.				5	3	2	60
<b>TYT Sosyal</b>				<b>30</b>	<b>14</b>	<b>10</b>	<b>47</b>
<b>Tarih-1</b>				<b>12</b>	<b>4</b>	<b>4</b>	<b>33</b>
Anadolu ya yapılan Türk güçlerinin sosyokültürel etkilerini analiz eder.				4	1	2	25
Anadolu daki ilk Türk siyasi teşekküllerinin birbirleriyle ve çevre devletlerle olan ilişkilerini uzlaşma ve çatışma bağlamında değerlendirir.				7	2	2	29
Türklerin Anadolu da devletleşme sürecini etkileyen faktörleri açıklar.				1	1	0	100
<b>Coğrafya-1</b>				<b>10</b>	<b>4</b>	<b>5</b>	<b>40</b>
Jeolojik zamanların özelliklerini tektonik olaylarla ilişkilendirerek açıklar.				3	2	1	67
İç kuvvetleri; yer şekillerinin oluşum sürecine etkileri açısından açıklar.				6	2	3	33
Dünya nın tektonik oluşumunu açıklar.				1	0	1	0
<b>Felsefe</b>				<b>4</b>	<b>3</b>	<b>1</b>	<b>75</b>
Felsefi düşüncenin özelliklerini açıklar.				2	1	1	50
Felsefenin anlamını açıklar.				2	2	0	100
<b>Din Kül. ve Ahl. Bil.</b>				<b>4</b>	<b>3</b>	<b>0</b>	<b>75</b>
Allah'ın varlığı ve birliği konusunda akli ve nakli delilleri analiz eder.				1	1	0	100
İsim ve sıfatlarının yansımalarını Allah'ı tanıtır.				3	2	0	67
<b>TYT Matematik</b>				<b>30</b>	<b>3</b>	<b>5</b>	<b>10</b>
<b>Matematik-1</b>				<b>30</b>	<b>3</b>	<b>5</b>	<b>10</b>
Olayların gerçekleşme sayısını toplama ve çarpma yöntemlerini kullanarak hesaplar.				7	1	1	14
n çeşit nesne ile oluşturulabilecek r li dizilişlerin (permütasyonların) kaç farklı şekilde yapılabileceğini hesaplar.				7	0	2	0
n elemanlı bir kümenin r tane elemanın kaç farklı şekilde seçilebileceğini hesaplar.				12	2	2	17
Sinirli sayıda tekrarlayan nesnelerin dizilişlerini (permütasyonlarını) açıklayarak problemler çözer.				4	0	0	0
<b>TYT Fen</b>				<b>30</b>	<b>6</b>	<b>8</b>	<b>20</b>
<b>Fizik</b>				<b>10</b>	<b>3</b>	<b>5</b>	<b>30</b>
Elektrik Akımı, Potansiyel Farkı ve Direnç				3	1	1	33
Kati bir iletkenin direncinin bağlı olduğu değişkenleri analiz eder.				1	0	0	0
Üreteçlerin seri ve paralel bağlanma gerekliliklerini açıklar.				4	1	3	25
Elektrik akımının oluşturabileceği tehlikelere karşı alınması gereken sağlık ve güvenlik önlemlerini açıklar.				1	0	1	0
Elektrik akımı, direnç ve potansiyel farkı kavramlarını açıklar.				1	1	0	100
<b>Kimya</b>				<b>10</b>	<b>0</b>	<b>1</b>	<b>0</b>
Kimyanın temel kanunlarını açıklar.				8	0	1	0
Mol Kavramı				2	0	0	0
<b>Biyoloji</b>				<b>10</b>	<b>3</b>	<b>2</b>	<b>30</b>
Canlılarda hücre bölünmesinin gerekliliğini açıklar.				1	0	1	0
Mitoz ve Eşeysiz Üreme				5	2	1	40
Hücre döngüsünün evrelerini bilir.				4	1	0	25

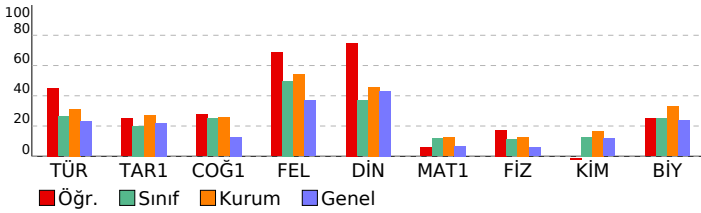

SINAV SONUÇ BELGESİ							
ORDU / ÜNYE / Ünye Anadolu Lisesi							
Öğrenci				Numara	Sınıf		
ELİF BÖLÜKBAŞ				333	10D		
Puan Türü	Puan	Genel Ort.	Dereceler				
			Snf	Kurum	İlçe	İl	Genel
TYT	▼ 137,345	165,370	26	170	170	170	975
Puanı Hesaplanan:			191	191	191	1353	
Katılımlar:			34	193	193	193	1435

Ders	Soru	Doğru	Yanlış	Net	Başarı %	Sınıf Ort.	Kurum Ort.	Genel Ort.
Türkçe	30	8	17	3,75	13	▼ 7,85	▼ 9,33	▼ 6,94
Tarih-1	12	5	5	3,75	31	▲ 2,40	▲ 3,28	▲ 2,62
Coğrafya-1	10	3	4	2,00	20	▼ 2,51	▼ 2,55	▲ 1,26
Felsefe	4	1	3	0,25	6	▼ 1,99	▼ 2,16	▼ 1,47
Din Kül. ve Ahl. Bil.	4	2	0	2,00	50	▲ 1,48	▲ 1,83	▲ 1,73
TYT Sosyal	30	11	12	8,00	27	▼ 8,38	▼ 9,81	▲ 7,08
Matematik-1	30	3	7	1,25	4	▼ 3,49	▼ 3,75	▼ 2,01
Fizik	10	1	7	-0,75	-8	▼ 1,11	▼ 1,27	▼ 0,59
Kimya	10	0	4	-1,00	-10	▼ 1,29	▼ 1,68	▼ 1,17
Biyoloji	10	1	1	0,75	8	▼ 2,51	▼ 3,28	▼ 2,37
TYT Fen	30	2	12	-1,00	-3	▼ 4,92	▼ 6,23	▼ 4,13
<b>Toplam:</b>	<b>120</b>	<b>24</b>	<b>48</b>	<b>12,00</b>	<b>10</b>	<b>▼ 24,54</b>	<b>▼ 28,62</b>	<b>▼ 19,80</b>

Soru No	123456789012345678901234567890
TYT Türkçe	cCc dAbebecdaBda Aebaa cEEAB
Cevap Anahtarı	B ECBEAECCDEBDBADCBDBEAEAEABC
TYT Sosyal	cd BdEd CDBeCd ceBc C DaceBC
Cevap Anahtarı	B DBEBCEAECCDBACECCDBBACEDDDBCBAE
TYT Matematik	ea C D a d bb B d
Cevap Anahtarı	B BADBCACECEBCDEDBEDABDCCDCBBEBC
TYT Fen	ece c dCdadc d a bd
Cevap Anahtarı	B DEABBEBCEDEBECDECBEDCBDEEBE

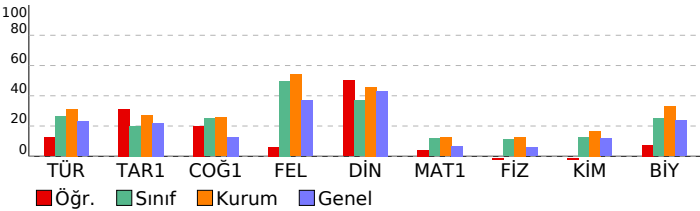

10.SINIF DENEME-1			
DERSLERE GÖRE BAŞARI ANALİZİ			S D Y B%
<b>TYT Türkçe</b>			<b>30 8 17 27</b>
<b>Türkçe</b>			<b>30 8 17 27</b>
*Dede Korkut Hikâyeleri'ni inceler ve genel özelliklerini kavrar.			2 0 2 0
Mesneviyi tanımlar ve genel özelliklerini kavrar.			4 2 2 50
Edebiyatın dinle ilişkisini belirler.			1 0 1 0
Türk edebiyatını dönemlere ayırır.			6 1 3 17
Hikâyeyi tanımlar ve hikâyenin unsurlarını belirler.			1 0 1 0
Halk hikâyesini tanımlar ve genel özelliklerini kavrar.			3 0 3 0
HİKÂYE			4 1 1 25
Noktalama işaretlerini yerinde kullanır.			4 3 1 75
Yazım kurallarına uyar.			5 1 3 20
<b>TYT Sosyal</b>			<b>30 11 12 37</b>
<b>Tarih-1</b>			<b>12 5 5 42</b>
Anadolu ya yapılan Türk güçlerinin sosyokültürel etkilerini analiz eder.			4 1 2 25
Anadolu daki ilk Türk siyasi teşekküllerinin birbirleriyle ve çevre devletlerle olan ilişkilerini uzlaşma ve çatışma bağlamında değerlendirir.			7 3 3 43
Türklerin Anadolu da devletleşme sürecini etkileyen faktörleri açıklar.			1 1 0 100
<b>Coğrafya-1</b>			<b>10 3 4 30</b>
Jeolojik zamanların özelliklerini tektonik olaylarla ilişkilendirerek açıklar.			3 1 2 33
İç kuvvetleri; yer şekillerinin oluşum sürecine etkileri açısından açıklar.			6 2 1 33
Dünya nın tektonik oluşumunu açıklar.			1 0 1 0
<b>Felsefe</b>			<b>4 1 3 25</b>
Felsefi düşüncenin özelliklerini açıklar.			2 1 1 50
Felsefenin anlamını açıklar.			2 0 2 0
<b>Din Kül. ve Ahl. Bil.</b>			<b>4 2 0 50</b>
Allah'ın varlığı ve birliği konusunda akli ve nakli delilleri analiz eder.			1 1 0 100
İsim ve sıfatlarının yansımalarını Allah'ı tanıtır.			3 1 0 33
<b>TYT Matematik</b>			<b>30 3 7 10</b>
<b>Matematik-1</b>			<b>30 3 7 10</b>
Olayların gerçekleşme sayısını toplama ve çarpma yöntemlerini kullanarak hesaplar.			7 0 1 0
n çeşit nesne ile oluşturulabilecek r li dizilişlerin (permütasyonların) kaç farklı şekilde yapılabileceğini hesaplar.			7 0 1 0
n elemanlı bir kümenin r tane elemanının kaç farklı şekilde seçilebileceğini hesaplar.			12 1 4 8
Sınırlı sayıda tekrarlayan nesnelerin dizilişlerini (permütasyonlarını) açıklayarak problemler çözer.			4 2 1 50
<b>TYT Fen</b>			<b>30 2 12 7</b>
<b>Fizik</b>			<b>10 1 7 10</b>
Elektrik Akımı, Potansiyel Farkı ve Direnç			3 0 2 0
Kati bir iletkenin direncinin bağlı olduğu değişkenleri analiz eder.			1 0 1 0
Üreteçlerin seri ve paralel bağlanma gereçlerini açıklar.			4 1 3 25
Elektrik akımının oluşturabileceği tehlikelere karşı alınması gereken sağlık ve güvenlik önlemlerini açıklar.			1 0 0 0
Elektrik akımı, direnç ve potansiyel farkı kavramlarını açıklar.			1 0 1 0
<b>Kimya</b>			<b>10 0 4 0</b>
Kimyanın temel kanunlarını açıklar.			8 0 4 0
Mol Kavramı			2 0 0 0
<b>Biyoloji</b>			<b>10 1 1 10</b>
Canlılarda hücre bölünmesinin gerekliliğini açıklar.			1 0 0 0
Mitoz ve Eşeysiz Üreme			5 0 1 0
Hücre döngüsünün evrelerini bilir.			4 1 0 25

SINAV SONUÇ BELGESİ							
ORDU / ÜNYE / Ünye Anadolu Lisesi							
Öğrenci				Numara	Sınıf		
EMİRHAN KÖSE				412	10D		
Puan Türü	Puan	Genel Ort.	Dereceler				
			Snf	Kurum	İlçe	İl	Genel
TYT	▼ 142,065	165,370	25	163	163	163	899
Puanı Hesaplanan:			191	191	191	1353	
Katılımlar:			34	193	193	193	1435

Ders	Soru	Doğru	Yanlış	Net	Başarı %	Sınıf Ort.	Kurum Ort.	Genel Ort.
Türkçe	30	10	14	6,50	22	▼ 7,85	▼ 9,33	▼ 6,94
Tarih-1	12	3	5	1,75	15	▼ 2,40	▼ 3,28	▼ 2,62
Coğrafya-1	10	2	3	1,25	13	▼ 2,51	▼ 2,55	▼ 1,26
Felsefe	4	1	2	0,50	13	▼ 1,99	▼ 2,16	▼ 1,47
Din Kült. ve Ahl. Bil.	4	2	2	1,50	38	▲ 1,48	▼ 1,83	▼ 1,73
TYT Sosyal	30	8	12	5,00	17	▼ 8,38	▼ 9,81	▼ 7,08
Fizik	10	0	2	-0,50	-5	▼ 1,11	▼ 1,27	▼ 0,59
Kimya	10	3	1	2,75	28	▲ 1,29	▲ 1,68	▲ 1,17
Biyoloji	10	0	1	-0,25	-3	▼ 2,51	▼ 3,28	▼ 2,37
TYT Fen	30	3	4	2,00	7	▼ 4,92	▼ 6,23	▼ 4,13
<b>Toplam:</b>	<b>120</b>	<b>21</b>	<b>30</b>	<b>13,50</b>	<b>11</b>	<b>▼ 24,54</b>	<b>▼ 28,62</b>	<b>▼ 19,80</b>

Soru No	123456789012345678901234567890
TYT Türkçe	E cd Aa aedaaBAD bcbCe E EbABa
Cevap Anahtarı	B ECBEAECCDEBDBADCABDCBBEAEABC
TYT Sosyal	DBda E c aedE e cA ecCcCAa
Cevap Anahtarı	B DBEBCEAECDACECDDBBACEDDBCBCAE
TYT Fen	ae AD Cee
Cevap Anahtarı	B DEABBEBCEDADEBECDECBEDCBDEEBE

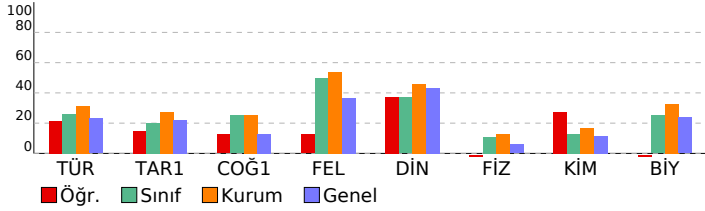

10.SINIF DENEME-1							
DERSLERE GÖRE BAŞARI ANALİZİ				S	D	Y	B%
<b>TYT Türkçe</b>				<b>30</b>	<b>10</b>	<b>14</b>	<b>33</b>
<b>Türkçe</b>				<b>30</b>	<b>10</b>	<b>14</b>	<b>33</b>
*Dede Korkut Hikâyeleri'ni inceler ve genel özelliklerini kavrar.				2	1	1	50
Mesneviyi tanımlar ve genel özelliklerini kavrar.				4	2	0	50
Edebiyatın dinle ilişkisini belirler.				1	0	1	0
Türk edebiyatını dönemlere ayırır.				6	0	4	0
Hikâyeyi tanımlar ve hikâyenin unsurlarını belirler.				1	0	0	0
Halk hikâyesini tanımlar ve genel özelliklerini kavrar.				3	0	3	0
HİKÂYE				4	3	0	75
Noktalama işaretlerini yerinde kullanır.				4	3	1	75
Yazım kurallarına uyar.				5	1	4	20
<b>TYT Sosyal</b>				<b>30</b>	<b>8</b>	<b>12</b>	<b>27</b>
<b>Tarih-1</b>				<b>12</b>	<b>3</b>	<b>5</b>	<b>25</b>
Anadolu ya yapılan Türk güçlerinin sosyokültürel etkilerini analiz eder.				4	1	2	25
Anadolu'daki ilk Türk siyasi teşekküllerinin birbirleriyle ve çevre devletlerle olan ilişkilerini uzlaşma ve çatışma bağlamında değerlendirir.				7	1	3	14
Türklerin Anadolu'da devletleşme sürecini etkileyen faktörleri açıklar.				1	1	0	100
<b>Coğrafya-1</b>				<b>10</b>	<b>2</b>	<b>3</b>	<b>20</b>
Jeolojik zamanların özelliklerini tektonik olaylarla ilişkilendirerek açıklar.				3	1	1	33
İç kuvvetleri; yer şekillerinin oluşum sürecine etkileri açısından açıklar.				6	1	1	17
Dünya'nın tektonik oluşumunu açıklar.				1	0	1	0
<b>Felsefe</b>				<b>4</b>	<b>1</b>	<b>2</b>	<b>25</b>
Felsefi düşüncenin özelliklerini açıklar.				2	1	0	50
Felsefenin anlamını açıklar.				2	0	2	0
<b>Din Kült. ve Ahl. Bil.</b>				<b>4</b>	<b>2</b>	<b>2</b>	<b>50</b>
Allah'ın varlığı ve birliği konusunda akli ve nakli delilleri analiz eder.				1	0	1	0
İsim ve sıfatlarının yansımalarıyla Allah'ı tanıtır.				3	2	1	67
<b>TYT Fen</b>				<b>30</b>	<b>3</b>	<b>4</b>	<b>10</b>
<b>Fizik</b>				<b>10</b>	<b>0</b>	<b>2</b>	<b>0</b>
Elektrik Akımı, Potansiyel Farkı ve Direnç				3	0	1	0
Kati bir iletkenin direncinin bağlı olduğu değişkenleri analiz eder.				1	0	1	0
Üreteçlerin seri ve paralel bağlanma gerekçelerini açıklar.				4	0	0	0
Elektrik akımının oluşturabileceği tehlikelere karşı alınması gereken sağlık ve güvenlik önlemlerini açıklar.				1	0	0	0
Elektrik akımı, direnç ve potansiyel farkı kavramlarını açıklar.				1	0	0	0
<b>Kimya</b>				<b>10</b>	<b>3</b>	<b>1</b>	<b>30</b>
Kimyanın temel kanunlarını açıklar.				8	3	0	38
Mol Kavramı				2	0	1	0
<b>Biyoloji</b>				<b>10</b>	<b>0</b>	<b>1</b>	<b>0</b>
Canlılarda hücre bölünmesinin gerekliliğini açıklar.				1	0	1	0
Mitoz ve Eşeysiz Üreme				5	0	0	0
Hücre döngüsünün evrelerini bilir.				4	0	0	0

SINAV SONUÇ BELGESİ							
ORDU / ÜNYE / Ünye Anadolu Lisesi							
Öğrenci				Numara	Sınıf		
EMİRHAN OKUYUCU				230	10D		
Puan Türü	Puan	Genel Ort.	Dereceler				
			Snf	Kurum	İlçe	İl	Genel
TYT	▼ 106,448	165,370	32	189	189	189	1303
Puanı Hesaplanan:			191	191	191	1353	
Katılımlar:			34	193	193	193	1435

Ders	Soru	Doğru	Yanlış	Net	Başarı %	Sınıf Ort.	Kurum Ort.	Genel Ort.
Türkçe	30	7	15	3,25	11	▼ 7,85	▼ 9,33	▼ 6,94
Tarih-1	12	1	9	-1,25	-10	▼ 2,40	▼ 3,28	▼ 2,62
Coğrafya-1	10	3	7	1,25	13	▼ 2,51	▼ 2,55	▼ 1,26
Felsefe	4	2	2	1,50	38	▼ 1,99	▼ 2,16	▲ 1,47
Din Kül. ve Ahl. Bil.	4	2	2	1,50	38	▲ 1,48	▼ 1,83	▼ 1,73
TYT Sosyal	30	8	20	3,00	10	▼ 8,38	▼ 9,81	▼ 7,08
Matematik-1	30	1	13	-2,25	-8	▼ 3,49	▼ 3,75	▼ 2,01
Fizik	10	1	7	-0,75	-8	▼ 1,11	▼ 1,27	▼ 0,59
Kimya	10	1	6	-0,50	-5	▼ 1,29	▼ 1,68	▼ 1,17
Biyoloji	10	1	4	0,00	0	▼ 2,51	▼ 3,28	▼ 2,37
TYT Fen	30	3	17	-1,25	-4	▼ 4,92	▼ 6,23	▼ 4,13
<b>Toplam:</b>	<b>120</b>	<b>19</b>	<b>65</b>	<b>2,75</b>	<b>2</b>	<b>▼ 24,54</b>	<b>▼ 28,62</b>	<b>▼ 19,80</b>

Soru No	123456789012345678901234567890
TYT Türkçe	d c EA aCDdaad adbBaba E ca B
Cevap Anahtarı	B ECBEAECCDEBDBADCABDCBBEAEABC
TYT Sosyal	Dcbceae e adeaeeDaccCEDDaaBabE
Cevap Anahtarı	B DBEBCEAECEBACECCDBBACEDDCEBCAE
TYT Matematik	e a E acae cdec a a a
Cevap Anahtarı	B BADBCACECEBCDEDBEDABDCCDCBBEBC
TYT Fen	eEdcdca de e aeEa e d Eeb
Cevap Anahtarı	B DEABBEBCEDEBECBCEBDECBDEEBE

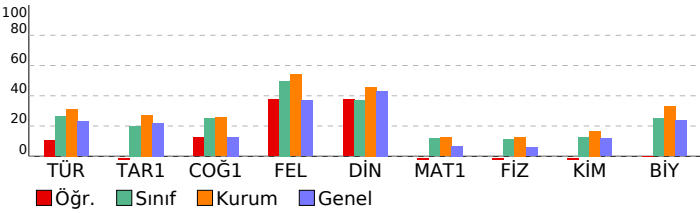

10.SINIF DENEME-1		S	D	Y	B%
<b>DERSLERE GÖRE BAŞARI ANALİZİ</b>					
<b>TYT Türkçe</b>		<b>30 7 15 23</b>			
<b>Türkçe</b>		<b>30 7 15 23</b>			
*Dede Korkut Hikâyeleri"ni inceler ve genel özelliklerini kavrar.		2	0	2	0
Mesneviyi tanımlar ve genel özelliklerini kavrar.		4	1	0	25
Edebiyatın dinle ilişkisini belirler.		1	0	1	0
Türk edebiyatını dönemlere ayırır.		6	1	3	17
Hikâyeyi tanımlar ve hikâyenin unsurlarını belirler.		1	1	0	100
Halk hikâyesini tanımlar ve genel özelliklerini kavrar.		3	1	2	33
HİKÂYE		4	1	2	25
Noktalama işaretlerini yerinde kullanır.		4	2	1	50
Yazım kurallarına uyar.		5	0	4	0
<b>TYT Sosyal</b>		<b>30 8 20 27</b>			
<b>Tarih-1</b>		<b>12 1 9 8</b>			
Anadolu ya yapılan Türk güçlerinin sosyokültürel etkilerini analiz eder.		4	1	3	25
Anadolu daki ilk Türk siyasi teşekküllerinin birbirleriyle ve çevre devletlerle olan ilişkilerini uzlaşma ve çatışma bağlamında değerlendirir.		7	0	5	0
Türklerin Anadolu da devletleşme sürecini etkileyen faktörleri açıklar.		1	0	1	0
<b>Coğrafya-1</b>		<b>10 3 7 30</b>			
Jeolojik zamanların özelliklerini tektonik olaylarla ilişkilendirerek açıklar.		3	1	2	33
İç kuvvetleri; yer şekillerinin oluşum sürecine etkileri açısından açıklar.		6	2	4	33
Dünya nın tektonik oluşumunu açıklar.		1	0	1	0
<b>Felsefe</b>		<b>4 2 2 50</b>			
Felsefi düşüncenin özelliklerini açıklar.		2	1	1	50
Felsefenin anlamını açıklar.		2	1	1	50
<b>Din Kül. ve Ahl. Bil.</b>		<b>4 2 2 50</b>			
Allah'ın varlığı ve birliği konusunda akli ve nakli delilleri analiz eder.		1	1	0	100
İsim ve sıfatlarının yansımalarıyla Allah'ı tanıtır.		3	1	2	33
<b>TYT Matematik</b>		<b>30 1 13 3</b>			
<b>Matematik-1</b>		<b>30 1 13 3</b>			
Olayların gerçekleşme sayısını toplama ve çarpma yöntemlerini kullanarak hesaplar.		7	0	2	0
n çeşit nesne ile oluşturulabilecek r li dizilişlerin (permütasyonların) kaç farklı şekilde yapılabileceğini hesaplar.		7	1	5	14
n elemanlı bir kümenin r tane elemanın kaç farklı şekilde seçilebileceğini hesaplar.		12	0	3	0
Sınırlı sayıda tekrarlayan nesnelerin dizilişlerini (permütasyonlarını) açıklayarak problemler çözer.		4	0	3	0
<b>TYT Fen</b>		<b>30 3 17 10</b>			
<b>Fizik</b>		<b>10 1 7 10</b>			
Elektrik Akımı, Potansiyel Farkı ve Direnç		3	1	2	33
Kati bir iletkenin direncinin bağlı olduğu değişkenleri analiz eder.		1	0	1	0
Üreteçlerin seri ve paralel bağlanma gerekliliklerini açıklar.		4	0	3	0
Elektrik akımının oluşturabileceği tehlikelere karşı alınması gereken sağlık ve güvenlik önlemlerini açıklar.		1	0	1	0
Elektrik akımı, direnç ve potansiyel farkı kavramlarını açıklar.		1	0	0	0
<b>Kimya</b>		<b>10 1 6 10</b>			
Kimyanın temel kanunlarını açıklar.		8	1	6	13
Mol Kavramı		2	0	0	0
<b>Biyoloji</b>		<b>10 1 4 10</b>			
Canlılarda hücre bölünmesinin gerekliliğini açıklar.		1	0	1	0
Mitoz ve Eşeysiz Üreme		5	0	1	0
Hücre döngüsünün evrelerini bilir.		4	1	2	25

SINAV SONUÇ BELGESİ							
ORDU / ÜNYE / Ünye Anadolu Lisesi							
Öğrenci			Numara	Sınıf			
ESMA K			362	10D			
Puan Türü	Puan	Genel Ort.	Dereceler				
			Snf	Kurum	İlçe	İl	Genel
TYT	▲ 276,610	165,370	2	11	11	11	22
Puanı Hesaplanan:			191	191	191	1353	
Katılımlar:			34	193	193	193	1435

Ders	Soru	Doğru	Yanlış	Net	Başarı %	Sınıf Ort.	Kurum Ort.	Genel Ort.
Türkçe	30	20	7	18,25	61	▲ 7,85	▲ 9,33	▲ 6,94
Tarih-1	12	8	4	7,00	58	▲ 2,40	▲ 3,28	▲ 2,62
Coğrafya-1	10	9	0	9,00	90	▲ 2,51	▲ 2,55	▲ 1,26
Felsefe	4	4	0	4,00	100	▲ 1,99	▲ 2,16	▲ 1,47
Din Kül. ve Ahl. Bil.	4	4	0	4,00	100	▲ 1,48	▲ 1,83	▲ 1,73
TYT Sosyal	30	25	4	24,00	80	▲ 8,38	▲ 9,81	▲ 7,08
Matematik-1	30	5	6	3,50	12	▲ 3,49	▼ 3,75	▲ 2,01
Fizik	10	6	4	5,00	50	▲ 1,11	▲ 1,27	▲ 0,59
Kimya	10	3	4	2,00	20	▲ 1,29	▲ 1,68	▲ 1,17
Biyoloji	10	9	1	8,75	88	▲ 2,51	▲ 3,28	▲ 2,37
TYT Fen	30	18	9	15,75	53	▲ 4,92	▲ 6,23	▲ 4,13
<b>Toplam:</b>	<b>120</b>	<b>68</b>	<b>26</b>	<b>61,50</b>	<b>51</b>	<b>▲ 24,54</b>	<b>▲ 28,62</b>	<b>▲ 19,80</b>

Soru No	123456789012345678901234567890
TYT Türkçe	EdBE ECCDEbBADbbCbBE EEdC
Cevap Anahtarı	B ECBEAECCDEbBADCBBCBEEAEABC
TYT Sosyal	DedBCEAcCaBACECD BBACEDDBCBAE
Cevap Anahtarı	B DBEBCEAECCDBACECDDBACEDDBCBAE
TYT Matematik	cA BCdd a e D eC
Cevap Anahtarı	B BADBCACECEBCDEDBEDABDCCDCBBEBC
TYT Fen	bEdBBEbadDAD da D abaEDCBDEEBE
Cevap Anahtarı	B DEABBEBCEDEBECDECBEDCBDEEBE

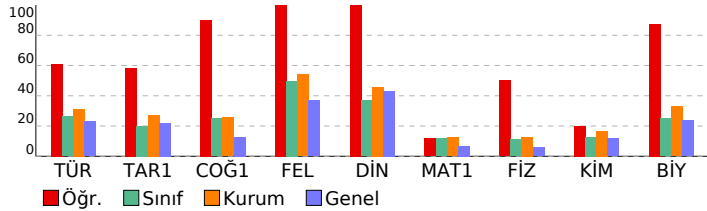

10.SINIF DENEME-1			
DERSLERE GÖRE BAŞARI ANALİZİ			S D Y B%
<b>TYT Türkçe</b>			<b>30 20 7 67</b>
<b>Türkçe</b>			<b>30 20 7 67</b>
*Dede Korkut Hikâyeleri"ni inceler ve genel özelliklerini kavrar.			2 1 1 50
Mesneviyi tanımlar ve genel özelliklerini kavrar.			4 1 1 25
Edebiyatın dinle ilişkisini belirler.			1 1 0 100
Türk edebiyatının dönemlere ayırır.			6 4 2 67
Hikâyeyi tanımlar ve hikâyenin unsurlarını belirler.			1 0 0 0
Halk hikâyesini tanımlar ve genel özelliklerini kavrar.			3 3 0 100
HİKÂYE			4 4 0 100
Noktalama işaretlerini yerinde kullanır.			4 2 2 50
Yazım kurallarına uyar.			5 4 1 80
<b>TYT Sosyal</b>			<b>30 25 4 83</b>
<b>Tarih-1</b>			<b>12 8 4 67</b>
Anadolu ya yapılan Türk güçlerinin sosyokültürel etkilerini analiz eder.			4 3 1 75
Anadolu daki ilk Türk siyasi teşekküllerinin birbirleriyle ve çevre devletlerle olan ilişkilerini uzlaşma ve çatışma bağlamında değerlendirir.			7 4 3 57
Türklerin Anadolu da devletleşme sürecini etkileyen faktörleri açıklar.			1 1 0 100
<b>Coğrafya-1</b>			<b>10 9 0 90</b>
Jeolojik zamanların özelliklerini tektonik olaylarla ilişkilendirerek açıklar.			3 2 0 67
İç kuvvetleri; yer şekillerinin oluşum sürecine etkileri açısından açıklar.			6 6 0 100
Dünya nın tektonik oluşumunu açıklar.			1 1 0 100
<b>Felsefe</b>			<b>4 4 0 100</b>
Felsefi düşüncenin özelliklerini açıklar.			2 2 0 100
Felsefenin anlamını açıklar.			2 2 0 100
<b>Din Kül. ve Ahl. Bil.</b>			<b>4 4 0 100</b>
Allah'ın varlığı ve birliği konusunda akli ve nakli delilleri analiz eder.			1 1 0 100
İsim ve sıfatlarının yansımalarını Allah'tan tanımlar.			3 3 0 100
<b>TYT Matematik</b>			<b>30 5 6 17</b>
<b>Matematik-1</b>			<b>30 5 6 17</b>
Olayların gerçekleşme sayısını toplama ve çarpma yöntemlerini kullanarak hesaplar.			7 2 2 29
n çeşit nesne ile oluşturulabilecek r li dizilişlerin (permütasyonların) kaç farklı şekilde yapılabileceğini hesaplar.			7 1 1 14
n elemanlı bir kümenin r tane elemanın kaç farklı şekilde seçilebileceğini hesaplar.			12 2 2 17
Sinirli sayıda tekrarlayan nesnelerin dizilişlerini (permütasyonlarını) açıklayarak problemler çözer.			4 0 1 0
<b>TYT Fen</b>			<b>30 18 9 60</b>
<b>Fizik</b>			<b>10 6 4 60</b>
Elektrik Akımı, Potansiyel Farkı ve Direnç			3 2 1 67
Kati bir iletkenin direncinin bağlı olduğu değişkenleri analiz eder.			1 0 1 0
Üreteçlerin seri ve paralel bağlanma gerekliliklerini açıklar.			4 2 2 50
Elektrik akımının oluşturabileceği tehlikelere karşı alınması gereken sağlık ve güvenlik önlemlerini açıklar.			1 1 0 100
Elektrik akımı, direnç ve potansiyel farkı kavramlarını açıklar.			1 1 0 100
<b>Kimya</b>			<b>10 3 4 30</b>
Kimyanın temel kanunlarını açıklar.			8 3 3 38
Mol Kavramı			2 0 1 0
<b>Biyoloji</b>			<b>10 9 1 90</b>
Canlılarda hücre bölünmesinin gerekliliğini açıklar.			1 0 1 0
Mitoz ve Eşeysiz Üreme			5 5 0 100
Hücre döngüsünün evrelerini bilir.			4 4 0 100

SINAV SONUÇ BELGESİ							
ORDU / ÜNYE / Ünye Anadolu Lisesi							
Öğrenci				Numara	Sınıf		
ESRANUR KÖSE				374	10D		
Puan Türü	Puan	Genel Ort.	Dereceler				
			Snf	Kurum	İlçe	İl	Genel
TYT	▲ 253,875	165,370	6	23	23	23	47
Puanı Hesaplanan:			191	191	191	1353	
Katılımlar:			34	193	193	193	1435

Ders	Soru	Doğru	Yanlış	Net	Başarı %	Sınıf Ort.	Kurum Ort.	Genel Ort.
Türkçe	30	17	9	14,75	49	▲ 7,85	▲ 9,33	▲ 6,94
Tarih-1	12	7	3	6,25	52	▲ 2,40	▲ 3,28	▲ 2,62
Coğrafya-1	10	7	3	6,25	63	▲ 2,51	▲ 2,55	▲ 1,26
Felsefe	4	2	2	1,50	38	▼ 1,99	▼ 2,16	▲ 1,47
Din Kül. ve Ahl. Bil.	4	3	0	3,00	75	▲ 1,48	▲ 1,83	▲ 1,73
TYT Sosyal	30	19	8	17,00	57	▲ 8,38	▲ 9,81	▲ 7,08
Matematik-1	30	7	10	4,50	15	▲ 3,49	▲ 3,75	▲ 2,01
Fizik	10	5	5	3,75	38	▲ 1,11	▲ 1,27	▲ 0,59
Kimya	10	6	2	5,50	55	▲ 1,29	▲ 1,68	▲ 1,17
Biyoloji	10	8	2	7,50	75	▲ 2,51	▲ 3,28	▲ 2,37
TYT Fen	30	19	9	16,75	56	▲ 4,92	▲ 6,23	▲ 4,13
<b>Toplam:</b>	<b>120</b>	<b>62</b>	<b>36</b>	<b>53,00</b>	<b>44</b>	<b>▲ 24,54</b>	<b>▲ 28,62</b>	<b>▲ 19,80</b>

Soru No	123456789012345678901234567890
TYT Türkçe	baBE ECCDEBaBADcCabC BE EdAea
Cevap Anahtarı	B ECBEAECCDEBDBADCBDBEAEAEABC
TYT Sosyal	DBEe EAdbDB dECaDBBACcabBCBC E
Cevap Anahtarı	B DBEBCEAECCDBACECCDBBACEDDDBCBCAE
TYT Matematik	C C B e ad c dcdb dBBEaC
Cevap Anahtarı	B BADBCACECEBCDEDBEDABDCCDCBBEBC
TYT Fen	aEABbdcadDAD BB DEeeBbDCBaEEBE
Cevap Anahtarı	B DEABBEBCEDEBECDECEBDECBDEEBE

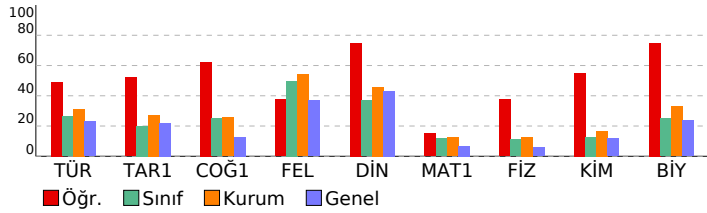

10.SINIF DENEME-1			
DERSLERE GÖRE BAŞARI ANALİZİ			S D Y B%
<b>TYT Türkçe</b>			<b>30 17 9 57</b>
<b>Türkçe</b>			<b>30 17 9 57</b>
*Dede Korkut Hikâyeleri"ni inceler ve genel özelliklerini kavrar.			2 0 2 0
Mesneviyi tanımlar ve genel özelliklerini kavrar.			4 1 1 25
Edebiyatın dinle ilişkisini belirler.			1 1 0 100
Türk edebiyatının dönemlere ayırır.			6 5 1 83
Hikâyeyi tanımlar ve hikâyenin unsurlarını belirler.			1 0 0 0
Halk hikâyesini tanımlar ve genel özelliklerini kavrar.			3 3 0 100
HİKÂYE			4 4 0 100
Noktalama işaretlerini yerinde kullanır.			4 2 2 50
Yazım kurallarına uyar.			5 1 3 20
<b>TYT Sosyal</b>			<b>30 19 8 63</b>
<b>Tarih-1</b>			<b>12 7 3 58</b>
Anadolu ya yapılan Türk güçlerinin sosyokültürel etkilerini analiz eder.			4 2 1 50
Anadolu daki ilk Türk siyasi teşekküllerinin birbirleriyle ve çevre devletlerle olan ilişkilerini uzlaşma ve çatışma bağlamında değerlendirir.			7 4 2 57
Türklerin Anadolu da devletleşme sürecini etkileyen faktörleri açıklar.			1 1 0 100
<b>Coğrafya-1</b>			<b>10 7 3 70</b>
Jeolojik zamanların özelliklerini tektonik olaylarla ilişkilendirerek açıklar.			3 2 1 67
İç kuvvetleri; yer şekillerinin oluşum sürecine etkileri açısından açıklar.			6 5 1 83
Dünya nın tektonik oluşumunu açıklar.			1 0 1 0
<b>Felsefe</b>			<b>4 2 2 50</b>
Felsefi düşüncenin özelliklerini açıklar.			2 1 1 50
Felsefenin anlamını açıklar.			2 1 1 50
<b>Din Kül. ve Ahl. Bil.</b>			<b>4 3 0 75</b>
Allah'ın varlığı ve birliği konusunda akli ve nakli delilleri analiz eder.			1 1 0 100
İsim ve sıfatlarının yansımalarını Allah'tan tanımlar.			3 2 0 67
<b>TYT Matematik</b>			<b>30 7 10 23</b>
<b>Matematik-1</b>			<b>30 7 10 23</b>
Olayların gerçekleşme sayısını toplama ve çarpma yöntemlerini kullanarak hesaplar.			7 0 2 0
n çeşit nesne ile oluşturulabilecek r li dizilişlerin (permütasyonların) kaç farklı şekilde yapılabileceğini hesaplar.			7 3 0 43
n elemanlı bir kümenin r tane elemanın kaç farklı şekilde seçilebileceğini hesaplar.			12 3 6 25
Sınırlı sayıda tekrarlayan nesnelerin dizilişlerini (permütasyonlarını) açıklayarak problemler çözer.			4 1 2 25
<b>TYT Fen</b>			<b>30 19 9 63</b>
<b>Fizik</b>			<b>10 5 5 50</b>
Elektrik Akımı, Potansiyel Farkı ve Direnç			3 2 1 67
Kati bir iletkenin direncinin bağlı olduğu değişkenleri analiz eder.			1 1 0 100
Üreteçlerin seri ve paralel bağlanma gerekliliklerini açıklar.			4 1 3 25
Elektrik akımının oluşturabileceği tehlikelere karşı alınması gereken sağlık ve güvenlik önlemlerini açıklar.			1 0 1 0
Elektrik akımı, direnç ve potansiyel farkı kavramlarını açıklar.			1 1 0 100
<b>Kimya</b>			<b>10 6 2 60</b>
Kimyanın temel kanunlarını açıklar.			8 6 1 75
Mol Kavramı			2 0 1 0
<b>Biyoloji</b>			<b>10 8 2 80</b>
Canlılarda hücre bölünmesinin gerekliliğini açıklar.			1 1 0 100
Mitoz ve Eşeysiz Üreme			5 3 2 60
Hücre döngüsünün evrelerini bilir.			4 4 0 100

SINAV SONUÇ BELGESİ							
ORDU / ÜNYE / Ünye Anadolu Lisesi							
Öğrenci				Numara	Sınıf		
EYLÜL BİL İÇ				393	10D		
Puan Türü	Puan	Genel Ort.	Dereceler				
			Snf	Kurum	İlçe	İl	Genel
TYT	▼ 119,618	165,370	30	181	181	181	1183
Puanı Hesaplanan:			191	191	191	1353	
Katılımlar:			34	193	193	193	1435

Ders	Soru	Doğru	Yanlış	Net	Başarı %	Sınıf Ort.	Kurum Ort.	Genel Ort.
Türkçe	30	3	1	2,75	9	▼ 7,85	▼ 9,33	▼ 6,94
Tarih-1	12	0	0	0,00	0	▼ 2,40	▼ 3,28	▼ 2,62
Coğrafya-1	10	1	4	0,00	0	▼ 2,51	▼ 2,55	▼ 1,26
Felsefe	4	1	0	1,00	25	▼ 1,99	▼ 2,16	▼ 1,47
Din Kül. ve Ahl. Bil.	4	0	0	0,00	0	▼ 1,48	▼ 1,83	▼ 1,73
TYT Sosyal	30	2	4	1,00	3	▼ 8,38	▼ 9,81	▼ 7,08
Matematik-1	30	2	3	1,25	4	▼ 3,49	▼ 3,75	▼ 2,01
Fizik	10	0	0	0,00	0	▼ 1,11	▼ 1,27	▼ 0,59
Kimya	10	0	1	-0,25	-3	▼ 1,29	▼ 1,68	▼ 1,17
Biyoloji	10	0	0	0,00	0	▼ 2,51	▼ 3,28	▼ 2,37
TYT Fen	30	0	1	-0,25	-1	▼ 4,92	▼ 6,23	▼ 4,13
<b>Toplam:</b>	<b>120</b>	<b>7</b>	<b>9</b>	<b>4,75</b>	<b>4</b>	<b>▼ 24,54</b>	<b>▼ 28,62</b>	<b>▼ 19,80</b>

Soru No	123456789012345678901234567890						
TYT Türkçe	EABe						
Cevap Anahtarı	B	ECBEEAECCDEBDBADCBDBEAEAEABC					
TYT Sosyal	c bB e cD						
Cevap Anahtarı	B	DBEBCEAECCDBACECCDBBACEDDDBCBCAE					
TYT Matematik	AC d a d						
Cevap Anahtarı	B	BADBCACECEBCDEDBEDABDCCDCBBEBC					
TYT Fen	a						
Cevap Anahtarı	B	DEABBEBCEDEBEBCEDECBEDCBDEEBE					

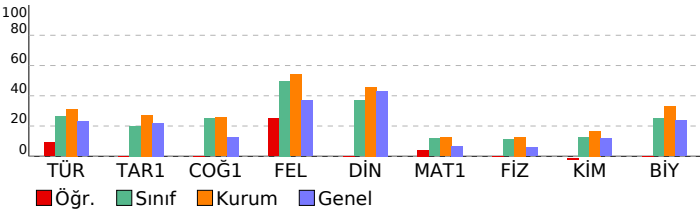

10.SINIF DENEME-1							
DERSLERE GÖRE BAŞARI ANALİZİ				S	D	Y	B%
<b>TYT Türkçe</b>				<b>30</b>	<b>3</b>	<b>1</b>	<b>10</b>
<b>Türkçe</b>				<b>30</b>	<b>3</b>	<b>1</b>	<b>10</b>
*Dede Korkut Hikâyeleri"ni inceler ve genel özelliklerini kavrar.				2	0	0	0
Mesneviyi tanımlar ve genel özelliklerini kavrar.				4	0	0	0
Edebiyatın dinle ilişkisini belirler.				1	0	0	0
Türk edebiyatını dönemlere ayırır.				6	0	0	0
Hikâyeyi tanımlar ve hikâyenin unsurlarını belirler.				1	0	0	0
Halk hikâyesini tanımlar ve genel özelliklerini kavrar.				3	0	0	0
HİKÂYE				4	0	0	0
Noktalama işaretlerini yerinde kullanır.				4	2	0	50
Yazım kurallarına uyar.				5	1	1	20
<b>TYT Sosyal</b>				<b>30</b>	<b>2</b>	<b>4</b>	<b>7</b>
<b>Tarih-1</b>				<b>12</b>	<b>0</b>	<b>0</b>	<b>0</b>
Anadolu ya yapılan Türk güçlerinin sosyokültürel etkilerini analiz eder.				4	0	0	0
Anadolu daki ilk Türk siyasi teşekküllerinin birbirleriyle ve çevre devletlerle olan ilişkilerini uzlaşma ve çatışma bağlamında değerlendirir.				7	0	0	0
Türklerin Anadolu da devletleşme sürecini etkileyen faktörleri açıklar.				1	0	0	0
<b>Coğrafya-1</b>				<b>10</b>	<b>1</b>	<b>4</b>	<b>10</b>
Jeolojik zamanların özelliklerini tektonik olaylarla ilişkilendirerek açıklar.				3	0	2	0
İç kuvvetleri; yer şekillerinin oluşum sürecine etkileri açısından açıklar.				6	1	2	17
Dünya nın tektonik oluşumunu açıklar.				1	0	0	0
<b>Felsefe</b>				<b>4</b>	<b>1</b>	<b>0</b>	<b>25</b>
Felsefi düşüncenin özelliklerini açıklar.				2	1	0	50
Felsefenin anlamını açıklar.				2	0	0	0
<b>Din Kül. ve Ahl. Bil.</b>				<b>4</b>	<b>0</b>	<b>0</b>	<b>0</b>
Allah'ın varlığı ve birliği konusunda akli ve nakli delilleri analiz eder.				1	0	0	0
İsim ve sıfatlarının yansımalarını Allah'ı tanıtır.				3	0	0	0
<b>TYT Matematik</b>				<b>30</b>	<b>2</b>	<b>3</b>	<b>7</b>
<b>Matematik-1</b>				<b>30</b>	<b>2</b>	<b>3</b>	<b>7</b>
Olayların gerçekleşme sayısını toplama ve çarpma yöntemlerini kullanarak hesaplar.				7	0	0	0
n çeşit nesne ile oluşturulabilecek r li dizilişlerin (permütasyonların) kaç farklı şekilde yapılabileceğini hesaplar.				7	1	2	14
n elemanlı bir kümenin r tane elemanın kaç farklı şekilde seçilebileceğini hesaplar.				12	1	1	8
Sınırlı sayıda tekrarlayan nesnelerin dizilişlerini (permütasyonlarını) açıklayarak problemler çözer.				4	0	0	0
<b>TYT Fen</b>				<b>30</b>	<b>0</b>	<b>1</b>	<b>0</b>
<b>Fizik</b>				<b>10</b>	<b>0</b>	<b>0</b>	<b>0</b>
Elektrik Akımı, Potansiyel Farkı ve Direnç				3	0	0	0
Kati bir iletkenin direncinin bağlı olduğu değişkenleri analiz eder.				1	0	0	0
Üreteçlerin seri ve paralel bağlanma gerekliliklerini açıklar.				4	0	0	0
Elektrik akımının oluşturabileceği tehlikelere karşı alınması gereken sağlık ve güvenlik önlemlerini açıklar.				1	0	0	0
Elektrik akımı, direnç ve potansiyel farkı kavramlarını açıklar.				1	0	0	0
<b>Kimya</b>				<b>10</b>	<b>0</b>	<b>1</b>	<b>0</b>
Kimyanın temel kanunlarını açıklar.				8	0	1	0
Mol Kavramı				2	0	0	0
<b>Biyoloji</b>				<b>10</b>	<b>0</b>	<b>0</b>	<b>0</b>
Canlılarda hücre bölünmesinin gerekliliğini açıklar.				1	0	0	0
Mitoz ve Eşeysiz Üreme				5	0	0	0
Hücre döngüsünün evrelerini bilir.				4	0	0	0

SINAV SONUÇ BELGESİ							
ORDU / ÜNYE / Ünye Anadolu Lisesi							
Öğrenci				Numara	Sınıf		
HALİL İBRAHİM GÖÇ				339	10D		
Puan Türü	Puan	Genel Ort.	Dereceler				
			Snf	Kurum	İlçe	İl	Genel
TYT	▼ 111,880	165,370	31	186	186	186	1271
Puanı Hesaplanan:			191	191	191	1353	
Katılımlar:			34	193	193	193	1435

Ders	Soru	Doğru	Yanlış	Net	Başarı %	Sınıf Ort.	Kurum Ort.	Genel Ort.
Türkçe	30	5	19	0,25	1	▼ 7,85	▼ 9,33	▼ 6,94
Tarih-1	12	3	8	1,00	8	▼ 2,40	▼ 3,28	▼ 2,62
Coğrafya-1	10	3	6	1,50	15	▼ 2,51	▼ 2,55	▲ 1,26
Felsefe	4	1	2	0,50	13	▼ 1,99	▼ 2,16	▼ 1,47
Din Kül. ve Ahl. Bil.	4	1	3	0,25	6	▼ 1,48	▼ 1,83	▼ 1,73
TYT Sosyal	30	8	19	3,25	11	▼ 8,38	▼ 9,81	▼ 7,08
Matematik-1	30	4	13	0,75	3	▼ 3,49	▼ 3,75	▼ 2,01
Fizik	10	2	5	0,75	8	▼ 1,11	▼ 1,27	▲ 0,59
Kimya	10	0	3	-0,75	-8	▼ 1,29	▼ 1,68	▼ 1,17
Biyoloji	10	0	0	0,00	0	▼ 2,51	▼ 3,28	▼ 2,37
TYT Fen	30	2	8	0,00	0	▼ 4,92	▼ 6,23	▼ 4,13
<b>Toplam:</b>	<b>120</b>	<b>19</b>	<b>59</b>	<b>4,25</b>	<b>4</b>	<b>▼ 24,54</b>	<b>▼ 28,62</b>	<b>▼ 19,80</b>

Soru No	123456789012345678901234567890
TYT Türkçe	daBb dcdCcc eab CAecaBd acdd
Cevap Anahtarı	B ECBEAECCDEBDBADCABDCBBEAEABC
TYT Sosyal	edbeC edeDBcec DaBeAbaDc aBbda
Cevap Anahtarı	B DBEBCEAECCDBACECCDBBACEDDDBCBCAE
TYT Matematik	cA ddbbed aa cd c C B eC
Cevap Anahtarı	B BADBCACECEBCDEDBEDABDCCDCBBEBC
TYT Fen	Ec Bcd cb a d d
Cevap Anahtarı	B DEABBEBCEDEBECBDECBEDCBDEEBE

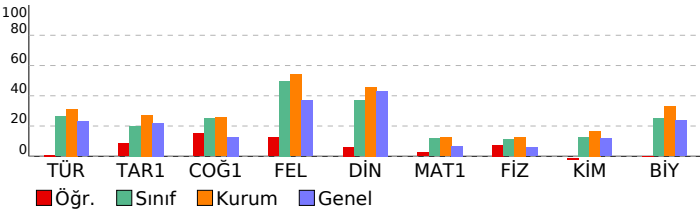

10.SINIF DENEME-1			
DERSLERE GÖRE BAŞARI ANALİZİ			S D Y B%
<b>TYT Türkçe</b>			<b>30 5 19 17</b>
<b>Türkçe</b>			<b>30 5 19 17</b>
*Dede Korkut Hikâyeleri"ni inceler ve genel özelliklerini kavrar.			2 0 2 0
Mesneviyi tanımlar ve genel özelliklerini kavrar.			4 0 3 0
Edebiyatın dinle ilişkisini belirler.			1 1 0 100
Türk edebiyatını dönemlere ayırır.			6 3 3 50
Hikâyeyi tanımlar ve hikâyenin unsurlarını belirler.			1 0 0 0
Halk hikâyesini tanımlar ve genel özelliklerini kavrar.			3 0 2 0
HİKÂYE			4 0 2 0
Noktalama işaretlerini yerinde kullanır.			4 0 4 0
Yazım kurallarına uyar.			5 1 3 20
<b>TYT Sosyal</b>			<b>30 8 19 27</b>
<b>Tarih-1</b>			<b>12 3 8 25</b>
Anadolu ya yapılan Türk güçlerinin sosyokültürel etkilerini analiz eder.			4 1 3 25
Anadolu daki ilk Türk siyasi teşekküllerinin birbirleriyle ve çevre devletlerle olan ilişkilerini uzlaşma ve çatışma bağlamında değerlendirir.			7 2 5 29
Türklerin Anadolu da devletleşme sürecini etkileyen faktörleri açıklar.			1 0 0 0
<b>Coğrafya-1</b>			<b>10 3 6 30</b>
Jeolojik zamanların özelliklerini tektonik olaylarla ilişkilendirerek açıklar.			3 0 3 0
İç kuvvetleri; yer şekillerinin oluşum sürecine etkileri açısından açıklar.			6 2 3 33
Dünya nın tektonik oluşumunu açıklar.			1 1 0 100
<b>Felsefe</b>			<b>4 1 2 25</b>
Felsefi düşüncenin özelliklerini açıklar.			2 1 1 50
Felsefenin anlamını açıklar.			2 0 1 0
<b>Din Kül. ve Ahl. Bil.</b>			<b>4 1 3 25</b>
Allah'ın varlığı ve birliği konusunda akli ve nakli delilleri analiz eder.			1 1 0 100
İsim ve sıfatlarının yansımalarını Allah'ı tanıtır.			3 0 3 0
<b>TYT Matematik</b>			<b>30 4 13 13</b>
<b>Matematik-1</b>			<b>30 4 13 13</b>
Olayların gerçekleşme sayısını toplama ve çarpma yöntemlerini kullanarak hesaplar.			7 1 1 14
n çeşit nesne ile oluşturulabilecek r li dizilişlerin (permütasyonların) kaç farklı şekilde yapılabileceğini hesaplar.			7 0 5 0
n elemanlı bir kümenin r tane elemanın kaç farklı şekilde seçilebileceğini hesaplar.			12 2 6 17
Sınırlı sayıda tekrarlayan nesnelerin dizilişlerini (permütasyonlarını) açıklayarak problemler çözer.			4 1 1 25
<b>TYT Fen</b>			<b>30 2 8 7</b>
<b>Fizik</b>			<b>10 2 5 20</b>
Elektrik Akımı, Potansiyel Farkı ve Direnç			3 1 0 33
Kati bir iletkenin direncinin bağlı olduğu değişkenleri analiz eder.			1 0 1 0
Üreteçlerin seri ve paralel bağlanma gerekliliklerini açıklar.			4 1 2 25
Elektrik akımının oluşturabileceği tehlikelere karşı alınması gereken sağlık ve güvenlik önlemlerini açıklar.			1 0 1 0
Elektrik akımı, direnç ve potansiyel farkı kavramlarını açıklar.			1 0 1 0
<b>Kimya</b>			<b>10 0 3 0</b>
Kimyanın temel kanunlarını açıklar.			8 0 3 0
Mol Kavramı			2 0 0 0
<b>Biyoloji</b>			<b>10 0 0 0</b>
Canlılarda hücre bölünmesinin gerekliliğini açıklar.			1 0 0 0
Mitoz ve Eşeysiz Üreme			5 0 0 0
Hücre döngüsünün evrelerini bilir.			4 0 0 0



SINAV SONUÇ BELGESİ							
ORDU / ÜNYE / Ünye Anadolu Lisesi							
Öğrenci				Numara	Sınıf		
KAAN YANGINCI				364	10D		
Puan Türü	Puan	Genel Ort.	Dereceler				
			Snf	Kurum	İlçe	İl	Genel
TYT	▲ 246,745	165,370	7	27	27	27	63
Puanı Hesaplanan:			191	191	191	1353	
Katılımlar:			34	193	193	193	1435

Ders	Soru	Doğru	Yanlış	Net	Başarı %	Sınıf Ort.	Kurum Ort.	Genel Ort.
Türkçe	30	15	9	12,75	43	▲ 7,85	▲ 9,33	▲ 6,94
Tarih-1	12	6	4	5,00	42	▲ 2,40	▲ 3,28	▲ 2,62
Coğrafya-1	10	4	5	2,75	28	▲ 2,51	▲ 2,55	▲ 1,26
Felsefe	4	3	0	3,00	75	▲ 1,99	▲ 2,16	▲ 1,47
Din Kült. ve Ahl. Bil.	4	1	0	1,00	25	▼ 1,48	▼ 1,83	▼ 1,73
TYT Sosyal	30	14	9	11,75	39	▲ 8,38	▲ 9,81	▲ 7,08
Matematik-1	30	10	7	8,25	28	▲ 3,49	▲ 3,75	▲ 2,01
Fizik	10	4	6	2,50	25	▲ 1,11	▲ 1,27	▲ 0,59
Kimya	10	5	2	4,50	45	▲ 1,29	▲ 1,68	▲ 1,17
Biyoloji	10	7	2	6,50	65	▲ 2,51	▲ 3,28	▲ 2,37
TYT Fen	30	16	10	13,50	45	▲ 4,92	▲ 6,23	▲ 4,13
<b>Toplam:</b>	<b>120</b>	<b>55</b>	<b>35</b>	<b>46,25</b>	<b>39</b>	<b>▲ 24,54</b>	<b>▲ 28,62</b>	<b>▲ 19,80</b>

Soru No	123456789012345678901234567890
TYT Türkçe	cEE CDEB ECADChBaE EceCaeCc
Cevap Anahtarı	A BEECCDEBEAEACADCBDBBEAEBCBCEA
TYT Sosyal	E aDBEbaa ABdcECcAe aEB DC B
Cevap Anahtarı	A EBCDBECDEAABCDECBACDBEBDDCCBEA
TYT Matematik	aC CdbBaDe EDec D CBE
Cevap Anahtarı	A DBBAECEBCACBEDCDEDCBABBDCBCE
TYT Fen	ddaEdDBaBacA cC EBB CBDec DBde
Cevap Anahtarı	A ABDEEDBEBCDAECAEBBCCBDEBEBEE

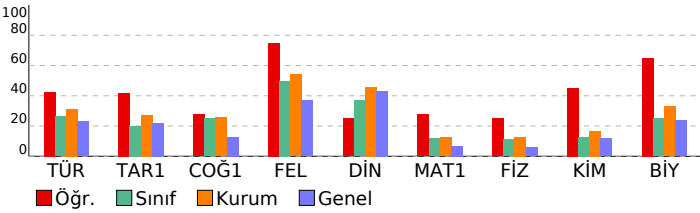

10.SINIF DENEME-1			
DERSLERE GÖRE BAŞARI ANALİZİ			S D Y B%
<b>TYT Türkçe</b>			<b>30 15 9 50</b>
<b>Türkçe</b>			<b>30 15 9 50</b>
Edebiyatın dinle ilişkisini belirler.			1 0 1 0
Türk edebiyatını dönemlere ayırır.			6 5 1 83
"Dede Korkut Hikâyeleri"ni inceler ve genel özelliklerini kavrar.			2 1 1 50
Mesneviyi tanımlar ve genel özelliklerini kavrar.			4 1 0 25
Halk hikâyesini tanımlar ve genel özelliklerini kavrar.			3 3 0 100
Hikâyeyi tanımlar ve hikâyenin unsurlarını belirler.			1 0 0 0
HİKÂYE			4 2 1 50
Noktalama işaretlerini yerinde kullanır.			4 1 2 25
Yazım kurallarına uyar.			5 2 3 40
<b>TYT Sosyal</b>			<b>30 14 9 47</b>
<b>Tarih-1</b>			<b>12 6 4 50</b>
Anadolu ya yapılan Türk güçlerinin sosyokültürel etkilerini analiz eder.			4 2 1 50
Anadolu daki ilk Türk siyasi teşekküllerinin birbirleriyle ve çevre devletlerle olan ilişkilerini uzlaşma ve çatışma bağlamında değerlendirir.			7 4 2 57
Türklerin Anadolu da devletleşme sürecini etkileyen faktörleri açıklar.			1 0 1 0
<b>Coğrafya-1</b>			<b>10 4 5 40</b>
Jeolojik zamanların özelliklerini tektonik olaylarla ilişkilendirerek açıklar.			3 1 1 33
Dünya nın tektonik oluşumunu açıklar.			1 0 1 0
İç kuvvetleri; yer şekillerinin oluşum sürecine etkileri açısından açıklar.			6 3 3 50
<b>Felsefe</b>			<b>4 3 0 75</b>
Felsefenin anlamını açıklar.			2 2 0 100
Felsefi düşüncenin özelliklerini açıklar.			2 1 0 50
<b>Din Kült. ve Ahl. Bil.</b>			<b>4 1 0 25</b>
İsim ve sıfatlarının yansımalarıyla Allah'ı tanıır.			3 0 0 0
Allah'ın varlığı ve birliği konusunda akil ve nakli delilleri analiz eder.			1 1 0 100
<b>TYT Matematik</b>			<b>30 10 7 33</b>
<b>Matematik-1</b>			<b>30 10 7 33</b>
Olayların gerçekleşme sayısını toplama ve çarpma yöntemlerini kullanarak hesaplar.			7 1 2 14
n çeşit nesne ile oluşturulabilecek r li dizilişlerin (permütasyonların) kaç farklı şekilde yapılabileceğini hesaplar.			7 1 4 14
n elemanlı bir kümenin r tane elemanın kaç farklı şekilde seçilebileceğini hesaplar.			12 8 1 67
Sınırlı sayıda tekrarlayan nesnelerin dizilişlerini (permütasyonlarını) açıklayarak problemler çözer.			4 0 0 0
<b>TYT Fen</b>			<b>30 16 10 53</b>
<b>Fizik</b>			<b>10 4 6 40</b>
Kati bir iletkenin direncinin bağlı olduğu değişkenleri analiz eder.			1 0 1 0
Elektrik Akımı, Potansiyel Farkı ve Direnç			3 1 2 33
Üreteçlerin seri ve paralel bağlanma gerekliliklerini açıklar.			4 2 2 50
Elektrik akımı, direnç ve potansiyel farkı kavramlarını açıklar.			1 1 0 100
Elektrik akımının oluşturabileceği tehlikelere karşı alınması gereken sağlık ve güvenlik önlemlerini açıklar.			1 0 1 0
<b>Kimya</b>			<b>10 5 2 50</b>
Kimyanın temel kanunlarını açıklar.			8 4 2 50
Mol Kavramı			2 1 0 50
<b>Biyoloji</b>			<b>10 7 2 70</b>
Hücre döngüsünün evrelerini bilir.			4 3 1 75
Mitoz ve Eşeysiz Üreme			5 4 0 80
Canlılarda hücre bölünmesinin gerekliliğini açıklar.			1 0 1 0

SINAV SONUÇ BELGESİ							
ORDU / ÜNYE / Ünye Anadolu Lisesi							
Öğrenci				Numara	Sınıf		
LATİFE KINCI				343	10D		
Puan Türü	Puan	Genel Ort.	Dereceler				
			Snf	Kurum	İlçe	İl	Genel
TYT	▼ 153,560	165,370	21	147	147	147	747
Puanı Hesaplanan:			191	191	191	1353	
Katılımlar:			34	193	193	193	1435

Ders	Soru	Doğru	Yanlış	Net	Başarı %	Sınıf Ort.	Kurum Ort.	Genel Ort.
Türkçe	30	11	15	7,25	24	▼ 7,85	▼ 9,33	▲ 6,94
Tarih-1	12	3	7	1,25	10	▼ 2,40	▼ 3,28	▼ 2,62
Coğrafya-1	10	4	5	2,75	28	▲ 2,51	▲ 2,55	▲ 1,26
Felsefe	4	3	1	2,75	69	▲ 1,99	▲ 2,16	▲ 1,47
Din Kül. ve Ahl. Bil.	4	2	1	1,75	44	▲ 1,48	▼ 1,83	▲ 1,73
TYT Sosyal	30	12	14	8,50	28	▲ 8,38	▼ 9,81	▲ 7,08
Matematik-1	30	4	13	0,75	3	▼ 3,49	▼ 3,75	▼ 2,01
Fizik	10	2	6	0,50	5	▼ 1,11	▼ 1,27	▼ 0,59
Kimya	10	1	4	0,00	0	▼ 1,29	▼ 1,68	▼ 1,17
Biyoloji	10	2	8	0,00	0	▼ 2,51	▼ 3,28	▼ 2,37
TYT Fen	30	5	18	0,50	2	▼ 4,92	▼ 6,23	▼ 4,13
<b>Toplam:</b>	<b>120</b>	<b>32</b>	<b>60</b>	<b>17,00</b>	<b>14</b>	<b>▼ 24,54</b>	<b>▼ 28,62</b>	<b>▼ 19,80</b>

Soru No	123456789012345678901234567890
TYT Türkçe	dCBE EdaabBaeADCAe Cc bbcEcea
Cevap Anahtarı	B ECBEAECCDEBDBADCBCBEEAEABC
TYT Sosyal	ba dd AdCDccbE bbaBACaDaBCB Ab
Cevap Anahtarı	B DBEBCEAECCDBACECCDBBACEDDDBCBAE
TYT Matematik	AD a a b ac dac Ca dBadd
Cevap Anahtarı	B BADCACECEBCDEDBEDABDCCDCBBEBC
TYT Fen	cEeed e dD b c c CdEDCaecceb
Cevap Anahtarı	B DEABBEBCEDEBECBCECABEDCBDEEBE

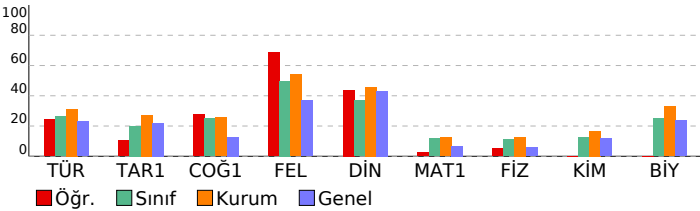

10.SINIF DENEME-1			
DERSLERE GÖRE BAŞARI ANALİZİ			S D Y B%
<b>TYT Türkçe</b>			<b>30 11 15 37</b>
<b>Türkçe</b>			<b>30 11 15 37</b>
*Dede Korkut Hikâyeleri'ni inceler ve genel özelliklerini kavrar.			2 0 2 0
Mesneviyi tanımlar ve genel özelliklerini kavrar.			4 2 1 50
Edebiyatın dinle ilişkisini belirler.			1 1 0 100
Türk edebiyatını dönemlere ayırır.			6 4 2 67
Hikâyeyi tanımlar ve hikâyenin unsurlarını belirler.			1 0 0 0
Halk hikâyesini tanımlar ve genel özelliklerini kavrar.			3 1 2 33
HİKÂYE			4 1 2 25
Noktalama işaretlerini yerinde kullanır.			4 0 4 0
Yazım kurallarına uyar.			5 2 2 40
<b>TYT Sosyal</b>			<b>30 12 14 40</b>
<b>Tarih-1</b>			<b>12 3 7 25</b>
Anadolu ya yapılan Türk güçlerinin sosyokültürel etkilerini analiz eder.			4 0 3 0
Anadolu daki ilk Türk siyasi teşekküllerinin birbirleriyle ve çevre devletlerle olan ilişkilerini uzlaşma ve çatışma bağlamında değerlendirir.			7 3 4 43
Türklerin Anadolu da devletleşme sürecini etkileyen faktörleri açıklar.			1 0 0 0
<b>Coğrafya-1</b>			<b>10 4 5 40</b>
Jeolojik zamanların özelliklerini tektonik olaylarla ilişkilendirerek açıklar.			3 1 2 33
İç kuvvetleri; yer şekillerinin oluşum sürecine etkileri açısından açıklar.			6 3 2 50
Dünya nın tektonik oluşumunu açıklar.			1 0 1 0
<b>Felsefe</b>			<b>4 3 1 75</b>
Felsefi düşüncenin özelliklerini açıklar.			2 2 0 100
Felsefenin anlamını açıklar.			2 1 1 50
<b>Din Kül. ve Ahl. Bil.</b>			<b>4 2 1 50</b>
Allah'ın varlığı ve birliği konusunda akli ve nakli delilleri analiz eder.			1 1 0 100
İsim ve sıfatlarının yansımalarını Allah'ı tanıtır.			3 1 1 33
<b>TYT Matematik</b>			<b>30 4 13 13</b>
<b>Matematik-1</b>			<b>30 4 13 13</b>
Olayların gerçekleşme sayısını toplama ve çarpma yöntemlerini kullanarak hesaplar.			7 2 2 29
n çeşit nesne ile oluşturulabilecek r li dizilişlerin (permütasyonların) kaç farklı şekilde yapılabileceğini hesaplar.			7 0 4 0
n elemanlı bir kümenin r tane elemanın kaç farklı şekilde seçilebileceğini hesaplar.			12 2 4 17
Sınırlı sayıda tekrarlayan nesnelerin dizilişlerini (permütasyonlarını) açıklayarak problemler çözer.			4 0 3 0
<b>TYT Fen</b>			<b>30 5 18 17</b>
<b>Fizik</b>			<b>10 2 6 20</b>
Elektrik Akımı, Potansiyel Farkı ve Direnç			3 1 2 33
Kati bir iletkenin direncinin bağlı olduğu değişkenleri analiz eder.			1 0 1 0
Üreteçlerin seri ve paralel bağlanma gerekliliklerini açıklar.			4 0 3 0
Elektrik akımının oluşturabileceği tehlikelere karşı alınması gereken sağlık ve güvenlik önlemlerini açıklar.			1 0 0 0
Elektrik akımı, direnç ve potansiyel farkı kavramlarını açıklar.			1 1 0 100
<b>Kimya</b>			<b>10 1 4 10</b>
Kimyanın temel kanunlarını açıklar.			8 1 3 13
Mol Kavramı			2 0 1 0
<b>Biyoloji</b>			<b>10 2 8 20</b>
Canlılarda hücre bölünmesinin gerekliliğini açıklar.			1 0 1 0
Mitoz ve Eşeysiz Üreme			5 0 5 0
Hücre döngüsünün evrelerini bilir.			4 2 2 50

SINAV SONUÇ BELGESİ							
ORDU / ÜNYE / Ünye Anadolu Lisesi							
Öğrenci			Numara		Sınıf		
M FATİH ÖZDEMİR			351		10D		
Puan Türü	Puan	Genel Ort.	Dereceler				
			Snf	Kurum	İlçe	İl	Genel
TYT	▼ 119,710	165,370	29	180	180	180	1181
	Puanı Hesaplanan:		191	191	191	1353	
Katılımlar:			34	193	193	193	1435

Ders	Soru	Doğru	Yanlış	Net	Başarı %	Sınıf Ort.	Kurum Ort.	Genel Ort.
Türkçe	30	4	11	1,25	4	▼ 7,85	▼ 9,33	▼ 6,94
Tarih-1	12	3	5	1,75	15	▼ 2,40	▼ 3,28	▼ 2,62
Coğrafya-1	10	4	2	3,50	35	▲ 2,51	▲ 2,55	▲ 1,26
Felsefe	4	0	1	-0,25	-6	▼ 1,99	▼ 2,16	▼ 1,47
Din Kül. ve Ahl. Bil.	4	0	1	-0,25	-6	▼ 1,48	▼ 1,83	▼ 1,73
TYT Sosyal	30	7	9	4,75	16	▼ 8,38	▼ 9,81	▼ 7,08
Matematik-1	30	1	3	0,25	1	▼ 3,49	▼ 3,75	▼ 2,01
Fizik	10	2	5	0,75	8	▼ 1,11	▼ 1,27	▲ 0,59
Kimya	10	0	1	-0,25	-3	▼ 1,29	▼ 1,68	▼ 1,17
Biyoloji	10	2	4	1,00	10	▼ 2,51	▼ 3,28	▼ 2,37
TYT Fen	30	4	10	1,50	5	▼ 4,92	▼ 6,23	▼ 4,13
<b>Toplam:</b>	<b>120</b>	<b>16</b>	<b>33</b>	<b>7,75</b>	<b>6</b>	<b>▼ 24,54</b>	<b>▼ 28,62</b>	<b>▼ 19,80</b>

Soru No	123456789012345678901234567890
TYT Türkçe	B E d a e a b e b e C d E c d
Cevap Anahtarı	B ECBEEAECDEBDBADCBDBEAEABC
TYT Sosyal	D d b c d A e B C E b D b E c d
Cevap Anahtarı	B DBEBCEAECD BACE CDD B BAC E D D C B C A E
TYT Matematik	d e C e
Cevap Anahtarı	B B A D B C A C E C E B C D E D B E D A B D C C D C B B E B C
TYT Fen	e B B b e a b c e E a a c E
Cevap Anahtarı	B D E A B B E B C E D A D E B B C D E C A B E D C B D E E B E

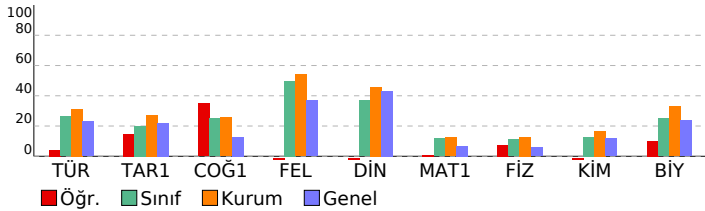

10.SINIF DENEME-1							
DERSLERE GÖRE BAŞARI ANALİZİ				S	D	Y	B%
<b>TYT Türkçe</b>				<b>30</b>	<b>4</b>	<b>11</b>	<b>13</b>
<b>Türkçe</b>				<b>30</b>	<b>4</b>	<b>11</b>	<b>13</b>
*Dede Korkut Hikâyeleri"ni inceler ve genel özelliklerini kavrar.				2	0	1	0
Mesneviyi tanımlar ve genel özelliklerini kavrar.				4	0	2	0
Edebiyatın dinle ilişkisini belirler.				1	1	0	100
Türk edebiyatını dönemlere ayırır.				6	0	2	0
Hikâyeyi tanımlar ve hikâyenin unsurlarını belirler.				1	1	0	100
Halk hikâyesini tanımlar ve genel özelliklerini kavrar.				3	0	2	0
HİKÂYE				4	0	0	0
Noktalama işaretlerini yerinde kullanır.				4	1	2	25
Yazım kurallarına uyar.				5	1	2	20
<b>TYT Sosyal</b>				<b>30</b>	<b>7</b>	<b>9</b>	<b>23</b>
<b>Tarih-1</b>				<b>12</b>	<b>3</b>	<b>5</b>	<b>25</b>
Anadolu ya yapılan Türk güçlerinin sosyokültürel etkilerini analiz eder.				4	1	2	25
Anadolu daki ilk Türk siyasi teşekküllerinin birbirleriyle ve çevre devletlerle olan ilişkilerini uzlaşma ve çatışma bağlamında değerlendirir.				7	2	2	29
Türklerin Anadolu da devletleşme sürecini etkileyen faktörleri açıklar.				1	0	1	0
<b>Coğrafya-1</b>				<b>10</b>	<b>4</b>	<b>2</b>	<b>40</b>
Jeolojik zamanların özelliklerini tektonik olaylarla ilişkilendirerek açıklar.				3	3	0	100
İç kuvvetleri; yer şekillerinin oluşum sürecine etkileri açısından açıklar.				6	1	1	17
Dünya nın tektonik oluşumunu açıklar.				1	0	1	0
<b>Felsefe</b>				<b>4</b>	<b>0</b>	<b>1</b>	<b>0</b>
Felsefi düşüncenin özelliklerini açıklar.				2	0	0	0
Felsefenin anlamını açıklar.				2	0	1	0
<b>Din Kül. ve Ahl. Bil.</b>				<b>4</b>	<b>0</b>	<b>1</b>	<b>0</b>
Allah'ın varlığı ve birliği konusunda akli ve nakli delilleri analiz eder.				1	0	1	0
İsim ve sıfatlarının yansımalarını Allah'ı tanıtır.				3	0	0	0
<b>TYT Matematik</b>				<b>30</b>	<b>1</b>	<b>3</b>	<b>3</b>
<b>Matematik-1</b>				<b>30</b>	<b>1</b>	<b>3</b>	<b>3</b>
Olayların gerçekleşme sayısını toplama ve çarpma yöntemlerini kullanarak hesaplar.				7	0	2	0
n çeşit nesne ile oluşturulabilecek r li dizilişlerin (permütasyonların) kaç farklı şekilde yapılabileceğini hesaplar.				7	1	0	14
n elemanlı bir kümenin r tane elemanın kaç farklı şekilde seçilebileceğini hesaplar.				12	0	1	0
Sinirli sayıda tekrarlayan nesnelerin dizilişlerini (permütasyonlarını) açıklayarak problemler çözer.				4	0	0	0
<b>TYT Fen</b>				<b>30</b>	<b>4</b>	<b>10</b>	<b>13</b>
<b>Fizik</b>				<b>10</b>	<b>2</b>	<b>5</b>	<b>20</b>
Elektrik Akımı, Potansiyel Farkı ve Direnç				3	1	0	33
Kati bir iletkenin direncinin bağlı olduğu değişkenleri analiz eder.				1	0	1	0
Üreteçlerin seri ve paralel bağlanma gerekliliklerini açıklar.				4	1	3	25
Elektrik akımının oluşturabileceği tehnelere karşı alınması gereken sağlık ve güvenlik önlemlerini açıklar.				1	0	1	0
Elektrik akımı, direnç ve potansiyel farkı kavramlarını açıklar.				1	0	0	0
<b>Kimya</b>				<b>10</b>	<b>0</b>	<b>1</b>	<b>0</b>
Kimyanın temel kanunlarını açıklar.				8	0	1	0
Mol Kavramı				2	0	0	0
<b>Biyoloji</b>				<b>10</b>	<b>2</b>	<b>4</b>	<b>20</b>
Canlılarda hücre bölünmesinin gerekliliğini açıklar.				1	0	1	0
Mitoz ve Eşeysiz Üreme				5	1	1	20
Hücre döngüsünün evrelerini bilir.				4	1	2	25

SINAV SONUÇ BELGESİ								10.SINIF DENEME-1			
ORDU / ÜNYE / Ünye Anadolu Lisesi								DERSLERE GÖRE BAŞARI ANALİZİ			
Öğrenci		Numara		Sınıf				S D Y B%			
MERVE ÖZTÜRK		361		10D				TYT Türkçe 30 16 14 53			
Puan Türü	Puan	Genel Ort.	Dereceler								
			Snf	Kurum	İlçe	İl	Genel				
TYT	▲ 172,635	165,370	15	125	125	125	506				
	Puanı Hesaplanan:		191	191	191	191	1353				
Katılımlar:			34	193	193	193	1435				

Ders	Soru	Doğru	Yanlış	Net	Başarı %	Sınıf Ort.	Kurum Ort.	Genel Ort.
Türkçe	30	16	14	12,50	42	▲ 7,85	▲ 9,33	▲ 6,94
Tarih-1	12	4	8	2,00	17	▼ 2,40	▼ 3,28	▼ 2,62
Coğrafya-1	10	5	5	3,75	38	▲ 2,51	▲ 2,55	▲ 1,26
Felsefe	4	3	1	2,75	69	▲ 1,99	▲ 2,16	▲ 1,47
Din Kül. ve Ahl. Bil.	4	2	2	1,50	38	▲ 1,48	▼ 1,83	▼ 1,73
TYT Sosyal	30	14	16	10,00	33	▲ 8,38	▲ 9,81	▲ 7,08
Matematik-1	30	1	11	-1,75	-6	▼ 3,49	▼ 3,75	▼ 2,01
Fizik	10	1	9	-1,25	-13	▼ 1,11	▼ 1,27	▼ 0,59
Kimya	10	3	7	1,25	13	▼ 1,29	▼ 1,68	▲ 1,17
Biyoloji	10	5	5	3,75	38	▲ 2,51	▲ 3,28	▲ 2,37
TYT Fen	30	9	21	3,75	13	▼ 4,92	▼ 6,23	▼ 4,13
<b>Toplam:</b>	<b>120</b>	<b>40</b>	<b>62</b>	<b>24,50</b>	<b>20</b>	<b>▼ 24,54</b>	<b>▼ 28,62</b>	<b>▲ 19,80</b>

Soru No	1234567890123456789012345678901234567890
TYT Türkçe	daBEEAEdaDdabBAcCAcbCBcEbEdAeC
Cevap Anahtarı	B ECBEAECCDEBDBADCABDCBBEAEABC
TYT Sosyal	DdEeaceECbebdEbDeBBAaADDBbcCad
Cevap Anahtarı	B DBEBCEAECEDBACECDDBBACEDDDBCBCAE
TYT Matematik	e Cebbb ea ec e d
Cevap Anahtarı	B BADBCACECEBCDEDBEDABDCCDCBBEBC
TYT Fen	aadBaadabeAeEdadccCeeEeCeeEEde
Cevap Anahtarı	B DEABBEBCEDEBECBCECABEDCBDEEBE

DERSLERE GÖRE BAŞARI ANALİZİ				S	D	Y	B%
<b>TYT Türkçe</b>				<b>30</b>	<b>16</b>	<b>14</b>	<b>53</b>
<b>Türkçe</b>				<b>30</b>	<b>16</b>	<b>14</b>	<b>53</b>
*Dede Korkut Hikâyeleri'ni inceler ve genel özelliklerini kavrar.				2	0	2	0
Mesneviyi tanımlar ve genel özelliklerini kavrar.				4	2	2	50
Edebiyatın dinle ilişkisini belirler.				1	1	0	100
Türk edebiyatını dönemlere ayırır.				6	4	2	67
Hikâyeyi tanımlar ve hikâyenin unsurlarını belirler.				1	1	0	100
Halk hikâyesini tanımlar ve genel özelliklerini kavrar.				3	1	2	33
<b>HİKÂYE</b>				<b>4</b>	<b>2</b>	<b>2</b>	<b>50</b>
Noktalama işaretlerini yerinde kullanır.				4	2	2	50
Yazım kurallarına uyar.				5	3	2	60
<b>TYT Sosyal</b>				<b>30</b>	<b>14</b>	<b>16</b>	<b>47</b>
<b>Tarih-1</b>				<b>12</b>	<b>4</b>	<b>8</b>	<b>33</b>
Anadolu ya yapılan Türk güçlerinin sosyokültürel etkilerini analiz eder.				4	2	2	50
Anadolu daki ilk Türk siyasi teşekküllerinin birbirleriyle ve çevre devletlerle olan ilişkilerini uzlaşma ve çatışma bağlamında değerlendirir.				7	2	5	29
Türklerin Anadolu da devletleşme sürecini etkileyen faktörleri açıklar.				1	0	1	0
<b>Coğrafya-1</b>				<b>10</b>	<b>5</b>	<b>5</b>	<b>50</b>
Jeolojik zamanların özelliklerini tektonik olaylarla ilişkilendirerek açıklar.				3	1	2	33
İç kuvvetleri; yer şekillerinin oluşum sürecine etkileri açısından açıklar.				6	3	3	50
Dünya nın tektonik oluşumunu açıklar.				1	1	0	100
<b>Felsefe</b>				<b>4</b>	<b>3</b>	<b>1</b>	<b>75</b>
Felsefi düşüncenin özelliklerini açıklar.				2	1	1	50
Felsefenin anlamını açıklar.				2	2	0	100
<b>Din Kül. ve Ahl. Bil.</b>				<b>4</b>	<b>2</b>	<b>2</b>	<b>50</b>
Allah'ın varlığı ve birliği konusunda aklî ve naklî delilleri analiz eder.				1	0	1	0
İsim ve sıfatlarının yansımalarını Allah'ı tanıtır.				3	2	1	67
<b>TYT Matematik</b>				<b>30</b>	<b>1</b>	<b>11</b>	<b>3</b>
<b>Matematik-1</b>				<b>30</b>	<b>1</b>	<b>11</b>	<b>3</b>
Olayların gerçekleşme sayısını toplama ve çarpma yöntemlerini kullanarak hesaplar.				7	0	2	0
n çeşit nesne ile oluşturulabilecek r li dizilişlerin (permütasyonların) kaç farklı şekilde yapılabileceğini hesaplar.				7	1	3	14
n elemanlı bir kümenin r tane elemanın kaç farklı şekilde seçilebileceğini hesaplar.				12	0	5	0
Sinirli sayıda tekrarlayan nesnelerin dizilişlerini (permütasyonlarını) açıklayarak problemler çözer.				4	0	1	0
<b>TYT Fen</b>				<b>30</b>	<b>9</b>	<b>21</b>	<b>30</b>
<b>Fizik</b>				<b>10</b>	<b>1</b>	<b>9</b>	<b>10</b>
Elektrik Akımı, Potansiyel Farkı ve Direnç				3	1	2	33
Kati bir iletkenin direncinin bağlı olduğu değişkenleri analiz eder.				1	0	1	0
Üreteçlerin seri ve paralel bağlanma gerekliliklerini açıklar.				4	0	4	0
Elektrik akımının oluşturabileceği tehnelere karşı alınması gereken sağlık ve güvenlik önlemlerini açıklar.				1	0	1	0
Elektrik akımı, direnç ve potansiyel farkı kavramlarını açıklar.				1	0	1	0
<b>Kimya</b>				<b>10</b>	<b>3</b>	<b>7</b>	<b>30</b>
Kimyanın temel kanunlarını açıklar.				8	2	6	25
Mol Kavramı				2	1	1	50
<b>Biyoloji</b>				<b>10</b>	<b>5</b>	<b>5</b>	<b>50</b>
Canlılarda hücre bölünmesinin gerekliliğini açıklar.				1	0	1	0
Mitoz ve Eşeysiz Üreme				5	2	3	40
Hücre döngüsünün evrelerini bilir.				4	3	1	75

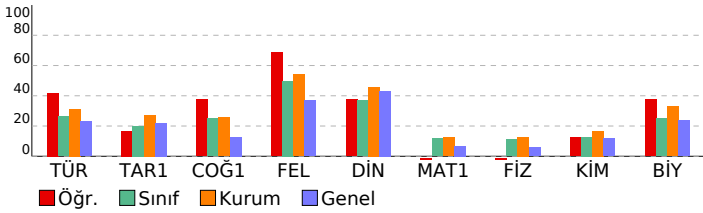

SINAV SONUÇ BELGESİ							
ORDU / ÜNYE / Ünye Anadolu Lisesi							
Öğrenci				Numara	Sınıf		
OĞUZHAN ŞEN				366	10D		
Puan Türü	Puan	Genel Ort.	Dereceler				
			Snf	Kurum	İlçe	İl	Genel
TYT	▲ 182,083	165,370	13	103	103	103	392
Puanı Hesaplanan:			191	191	191	1353	
Katılımlar:			34	193	193	193	1435

Ders	Soru	Doğru	Yanlış	Net	Başarı %	Sınıf Ort.	Kurum Ort.	Genel Ort.
Türkçe	30	3	1	2,75	9	▼ 7,85	▼ 9,33	▼ 6,94
Tarih-1	12	1	2	0,50	4	▼ 2,40	▼ 3,28	▼ 2,62
Coğrafya-1	10	0	0	0,00	0	▼ 2,51	▼ 2,55	▼ 1,26
Felsefe	4	0	0	0,00	0	▼ 1,99	▼ 2,16	▼ 1,47
Din Kül. ve Ahl. Bil.	4	0	0	0,00	0	▼ 1,48	▼ 1,83	▼ 1,73
TYT Sosyal	30	1	2	0,50	2	▼ 8,38	▼ 9,81	▼ 7,08
Matematik-1	30	11	16	7,00	23	▲ 3,49	▲ 3,75	▲ 2,01
Fizik	10	4	6	2,50	25	▲ 1,11	▲ 1,27	▲ 0,59
Kimya	10	7	3	6,25	63	▲ 1,29	▲ 1,68	▲ 1,17
Biyoloji	10	9	1	8,75	88	▲ 2,51	▲ 3,28	▲ 2,37
TYT Fen	30	20	10	17,50	58	▲ 4,92	▲ 6,23	▲ 4,13
<b>Toplam:</b>	<b>120</b>	<b>35</b>	<b>29</b>	<b>27,75</b>	<b>23</b>	<b>▲ 24,54</b>	<b>▼ 28,62</b>	<b>▲ 19,80</b>

Soru No	123456789012345678901234567890
TYT Türkçe	EbBE
Cevap Anahtarı	B ECBEEAECDEBDBADCABDCBBEAEAEABC
TYT Sosyal	De a
Cevap Anahtarı	B DBEBCEAECDBACECDDBBACEDDDBCBAE
TYT Matematik	c eeCAaECbeCbEbded aCe adBEeC
Cevap Anahtarı	B BADBCACECEBCDEDBEDABDCCDCBBEBC
TYT Fen	cbddBEBddDAedBBCDECbBEDCBDEEeE
Cevap Anahtarı	B DEABBEBCEDADEBCCDECAEDCBDEEeE

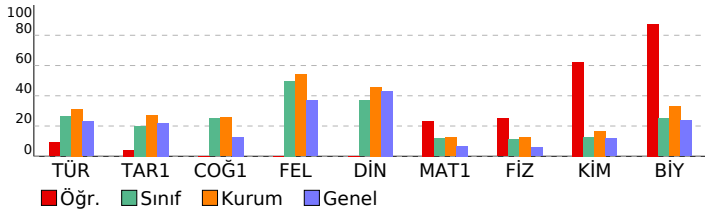

10.SINIF DENEME-1			
DERSLERE GÖRE BAŞARI ANALİZİ			S D Y B%
<b>TYT Türkçe</b>			<b>30 3 1 10</b>
<b>Türkçe</b>			<b>30 3 1 10</b>
*Dede Korkut Hikâyeleri"ni inceler ve genel özelliklerini kavrar.			2 1 0 50
Mesneviyi tanımlar ve genel özelliklerini kavrar.			4 0 1 0
Edebiyatın dinle ilişkisini belirler.			1 1 0 100
Türk edebiyatını dönemlere ayırır.			6 1 0 17
Hikâyeyi tanımlar ve hikâyenin unsurlarını belirler.			1 0 0 0
Halk hikâyesini tanımlar ve genel özelliklerini kavrar.			3 0 0 0
HİKÂYE			4 0 0 0
Noktalama işaretlerini yerinde kullanır.			4 0 0 0
Yazım kurallarına uyar.			5 0 0 0
<b>TYT Sosyal</b>			<b>30 1 2 3</b>
<b>Tarih-1</b>			<b>12 1 2 8</b>
Anadolu ya yapılan Türk güçlerinin sosyokültürel etkilerini analiz eder.			4 1 1 25
Anadolu daki ilk Türk siyasi teşekküllerinin birbirleriyle ve çevre devletlerle olan ilişkilerini uzlaşma ve çatışma bağlamında değerlendirir.			7 0 1 0
Türklerin Anadolu da devletleşme sürecini etkileyen faktörleri açıklar.			1 0 0 0
<b>Coğrafya-1</b>			<b>10 0 0 0</b>
Jeolojik zamanların özelliklerini tektonik olaylarla ilişkilendirerek açıklar.			3 0 0 0
İç kuvvetleri; yer şekillerinin oluşum sürecine etkileri açısından açıklar.			6 0 0 0
Dünya nın tektonik oluşumunu açıklar.			1 0 0 0
<b>Felsefe</b>			<b>4 0 0 0</b>
Felsefi düşüncenin özelliklerini açıklar.			2 0 0 0
Felsefenin anlamını açıklar.			2 0 0 0
<b>Din Kül. ve Ahl. Bil.</b>			<b>4 0 0 0</b>
Allah'ın varlığı ve birliği konusunda akli ve nakli delilleri analiz eder.			1 0 0 0
İsim ve sıfatlarının yansımalarını Allah'ı tanıtır.			3 0 0 0
<b>TYT Matematik</b>			<b>30 11 16 37</b>
<b>Matematik-1</b>			<b>30 11 16 37</b>
Olayların gerçekleşme sayısını toplama ve çarpma yöntemlerini kullanarak hesaplar.			7 0 5 0
n çeşit nesne ile oluşturulabilecek r li dizilişlerin (permütasyonların) kaç farklı şekilde yapılabileceğini hesaplar.			7 3 4 43
n elemanlı bir kümenin r tane elemanın kaç farklı şekilde seçilebileceğini hesaplar.			12 8 3 67
Sinirli sayıda tekrarlayan nesnelerin dizilişlerini (permütasyonlarını) açıklayarak problemler çözer.			4 0 4 0
<b>TYT Fen</b>			<b>30 20 10 67</b>
<b>Fizik</b>			<b>10 4 6 40</b>
Elektrik Akımı, Potansiyel Farkı ve Direnç			3 0 3 0
Kati bir iletkenin direncinin bağlı olduğu değişkenleri analiz eder.			1 0 1 0
Üreteçlerin seri ve paralel bağlanma gerekliliklerini açıklar.			4 2 2 50
Elektrik akımının oluşturabileceği tehlikelere karşı alınması gereken sağlık ve güvenlik önlemlerini açıklar.			1 1 0 100
Elektrik akımı, direnç ve potansiyel farkı kavramlarını açıklar.			1 1 0 100
<b>Kimya</b>			<b>10 7 3 70</b>
Kimyanın temel kanunlarını açıklar.			8 7 1 88
Mol Kavramı			2 0 2 0
<b>Biyoloji</b>			<b>10 9 1 90</b>
Canlılarda hücre bölünmesinin gerekliliğini açıklar.			1 1 0 100
Mitoz ve Eşeysiz Üreme			5 4 1 80
Hücre döngüsünün evrelerini bilir.			4 4 0 100

SINAV SONUÇ BELGESİ						
ORDU / ÜNYE / Ünye Anadolu Lisesi						
Öğrenci			Numara	Sınıf		
SEMA			373	10D		
Puan Türü	Puan	Genel Ort.	Dereceler			
			Snf	Kurum	İlçe	İl Genel
Netler çok düşük olduğu için herhangi bir puan hesaplanmamıştır.						

Katılımlar: 34 193 193 193 1435

Ders	Soru	Doğru	Yanlış	Net	Başarı %	Sınıf Ort.	Kurum Ort.	Genel Ort.
Türkçe	30	1	6	-0,50	-2	▼ 7,85	▼ 9,33	▼ 6,94
Tarih-1	12	6	2	5,50	46	▲ 2,40	▲ 3,28	▲ 2,62
Coğrafya-1	10	3	3	2,25	23	▼ 2,51	▼ 2,55	▲ 1,26
Felsefe	4	1	0	1,00	25	▼ 1,99	▼ 2,16	▼ 1,47
Din Kül. ve Ahl. Bil.	4	0	2	-0,50	-13	▼ 1,48	▼ 1,83	▼ 1,73
TYT Sosyal	30	10	7	8,25	28	▼ 8,38	▼ 9,81	▲ 7,08
Matematik-1	30	0	3	-0,75	-3	▼ 3,49	▼ 3,75	▼ 2,01
Fizik	10	1	5	-0,25	-3	▼ 1,11	▼ 1,27	▼ 0,59
Kimya	10	0	0	0,00	0	▼ 1,29	▼ 1,68	▼ 1,17
Biyoloji	10	1	3	0,25	3	▼ 2,51	▼ 3,28	▼ 2,37
TYT Fen	30	2	8	0,00	0	▼ 4,92	▼ 6,23	▼ 4,13
<b>Toplam:</b>	<b>120</b>	<b>13</b>	<b>24</b>	<b>7,00</b>	<b>6</b>	<b>▼ 24,54</b>	<b>▼ 28,62</b>	<b>▼ 19,80</b>

Soru No	123456789012345678901234567890
TYT Türkçe	bde B c b e
Cevap Anahtarı	B ECBEEAECDEBDBADCABDCBBEAEABC
TYT Sosyal	B B AEeDBc c D BcAa Cd e
Cevap Anahtarı	B DBEBCEAECD BACECDDBBACEDDBCBAE
TYT Matematik	e a e
Cevap Anahtarı	B BADBCACECEBCDEDEBDBDCDCBBEBC
TYT Fen	Dc d cbd Dd eb
Cevap Anahtarı	B DEABBEBCEDAEBCDECBEDCBDEEBE

10.SINIF DENEME-1				
DERSLERE GÖRE BAŞARI ANALİZİ				
	S	D	Y	B%
<b>TYT Türkçe</b>	<b>30</b>	<b>1</b>	<b>6</b>	<b>3</b>
<b>Türkçe</b>	<b>30</b>	<b>1</b>	<b>6</b>	<b>3</b>
*Dede Korkut Hikâyeleri'ni inceler ve genel özelliklerini kavrar.	2	0	0	0
Mesneviyi tanımlar ve genel özelliklerini kavrar.	4	0	0	0
Edebiyatın dinle ilişkisini belirler.	1	0	0	0
Türk edebiyatını dönemlere ayırır.	6	0	0	0
Hikâyeyi tanımlar ve hikâyenin unsurlarını belirler.	1	0	0	0
Halk hikâyesini tanımlar ve genel özelliklerini kavrar.	3	0	3	0
HİKÂYE	4	1	0	25
Noktalama işaretlerini yerinde kullanır.	4	0	2	0
Yazım kurallarına uyar.	5	0	1	0
<b>TYT Sosyal</b>	<b>30</b>	<b>10</b>	<b>7</b>	<b>33</b>
<b>Tarih-1</b>	<b>12</b>	<b>6</b>	<b>2</b>	<b>50</b>
Anadolu ya yapılan Türk güçlerinin sosyokültürel etkilerini analiz eder.	4	1	0	25
Anadolu daki ilk Türk siyasi teşekküllerinin birbirleriyle ve çevre devletlerle olan ilişkilerini uzlaşma ve çatışma bağlamında değerlendirir.	7	5	2	71
Türklerin Anadolu da devletleşme sürecini etkileyen faktörleri açıklar.	1	0	0	0
<b>Coğrafya-1</b>	<b>10</b>	<b>3</b>	<b>3</b>	<b>30</b>
Jeolojik zamanların özelliklerini tektonik olaylarla ilişkilendirerek açıklar.	3	0	1	0
İç kuvvetleri; yer şekillerinin oluşum sürecine etkileri açısından açıklar.	6	2	2	33
Dünya nın tektonik oluşumunu açıklar.	1	1	0	100
<b>Felsefe</b>	<b>4</b>	<b>1</b>	<b>0</b>	<b>25</b>
Felsefi düşüncenin özelliklerini açıklar.	2	1	0	50
Felsefenin anlamını açıklar.	2	0	0	0
<b>Din Kül. ve Ahl. Bil.</b>	<b>4</b>	<b>0</b>	<b>2</b>	<b>0</b>
Allah'ın varlığı ve birliği konusunda akli ve nakli delilleri analiz eder.	1	0	1	0
İsim ve sıfatlarının yansımalarıyla Allah'ı tanıır.	3	0	1	0
<b>TYT Matematik</b>	<b>30</b>	<b>0</b>	<b>3</b>	<b>0</b>
<b>Matematik-1</b>	<b>30</b>	<b>0</b>	<b>3</b>	<b>0</b>
Olayların gerçekleşme sayısını toplama ve çarpma yöntemlerini kullanarak hesaplar.	7	0	0	0
n çeşit nesne ile oluşturulabilecek r li dizilişlerin (permütasyonların) kaç farklı şekilde yapılabileceğini hesaplar.	7	0	1	0
n elemanlı bir kümenin r tane elemanın kaç farklı şekilde seçilebileceğini hesaplar.	12	0	2	0
Sınırlı sayıda tekrarlayan nesnelerin dizilişlerini (permütasyonlarını) açıklayarak problemler çözer.	4	0	0	0
<b>TYT Fen</b>	<b>30</b>	<b>2</b>	<b>8</b>	<b>7</b>
<b>Fizik</b>	<b>10</b>	<b>1</b>	<b>5</b>	<b>10</b>
Elektrik Akımı, Potansiyel Farkı ve Direnç	3	1	1	33
Kabir iletkenin direncinin bağlı olduğu değişkenleri analiz eder.	1	0	0	0
Üreteçlerin seri ve paralel bağlanma gerekliliklerini açıklar.	4	0	4	0
Elektrik akımının oluşturabileceği tehlikelere karşı alınması gereken sağlık ve güvenlik önlemlerini açıklar.	1	0	0	0
Elektrik akımı, direnç ve potansiyel farkı kavramlarını açıklar.	1	0	0	0
<b>Kimya</b>	<b>10</b>	<b>0</b>	<b>0</b>	<b>0</b>
Kimyanın temel kanunlarını açıklar.	8	0	0	0
Mol Kavramı	2	0	0	0
<b>Biyoloji</b>	<b>10</b>	<b>1</b>	<b>3</b>	<b>10</b>
Canlılarda hücre bölünmesinin gerekliliğini açıklar.	1	0	0	0
Mitoz ve Eşeysiz Üreme	5	0	2	0
Hücre döngüsünün evrelerini bilir.	4	1	1	25

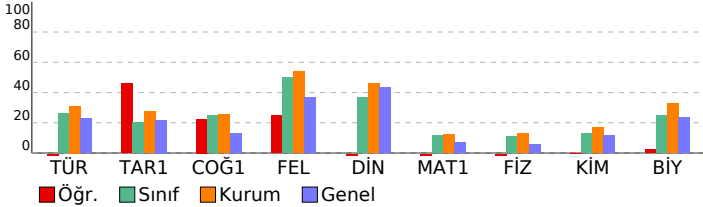

SINAV SONUÇ BELGESİ							
ORDU / ÜNYE / Ünye Anadolu Lisesi							
Öğrenci				Numara	Sınıf		
SEMRA ŞİRİN				246	10D		
Puan Türü	Puan	Genel Ort.	Dereceler				
			Snf	Kurum	İlçe	İl	Genel
TYT	▼ 130,453	165,370	27	177	177	177	1072
Puanı Hesaplanan:			191	191	191	1353	
Katılımlar:			34	193	193	193	1435

Ders	Soru	Doğru	Yanlış	Net	Başarı %	Sınıf Ort.	Kurum Ort.	Genel Ort.
Türkçe	30	9	15	5,25	18	▼ 7,85	▼ 9,33	▼ 6,94
Tarih-1	12	4	8	2,00	17	▼ 2,40	▼ 3,28	▼ 2,62
Coğrafya-1	10	1	6	-0,50	-5	▼ 2,51	▼ 2,55	▼ 1,26
Felsefe	4	2	1	1,75	44	▼ 1,99	▼ 2,16	▲ 1,47
Din Kül. ve Ahl. Bil.	4	1	1	0,75	19	▼ 1,48	▼ 1,83	▼ 1,73
TYT Sosyal	30	8	16	4,00	13	▼ 8,38	▼ 9,81	▼ 7,08
Matematik-1	30	1	12	-2,00	-7	▼ 3,49	▼ 3,75	▼ 2,01
Fizik	10	1	3	0,25	3	▼ 1,11	▼ 1,27	▼ 0,59
Kimya	10	2	2	1,50	15	▲ 1,29	▼ 1,68	▲ 1,17
Biyoloji	10	4	3	3,25	33	▲ 2,51	▼ 3,28	▲ 2,37
TYT Fen	30	7	8	5,00	17	▲ 4,92	▼ 6,23	▲ 4,13
<b>Toplam:</b>	<b>120</b>	<b>25</b>	<b>51</b>	<b>12,25</b>	<b>10</b>	<b>▼ 24,54</b>	<b>▼ 28,62</b>	<b>▼ 19,80</b>

Soru No	123456789012345678901234567890
TYT Türkçe	CcE baabaaB B e babCadEdEa BC
Cevap Anahtarı	B ECBEAECCDEBDBADCBDBEAEABC
TYT Sosyal	caaedEAeaeAdc e cAbaD BecC
Cevap Anahtarı	B DBEBCEAECDBACECDDBACEDDDBCBAE
TYT Matematik	D cbab a c bc b d b d
Cevap Anahtarı	B BADCACECEBCDEDBEDABDCCDCBBEBC
TYT Fen	ace B AD a d edD B E eE
Cevap Anahtarı	B DEABBEBCEDEBECDECBDEBDEE

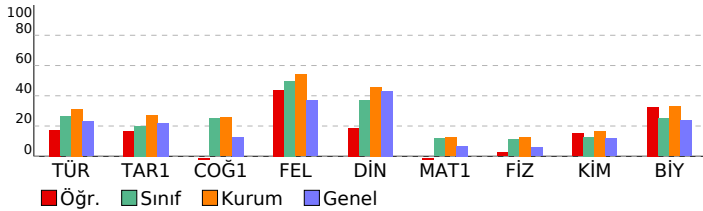

10.SINIF DENEME-1							
DERSLERE GÖRE BAŞARI ANALİZİ				S	D	Y	B%
<b>TYT Türkçe</b>				<b>30</b>	<b>9</b>	<b>15</b>	<b>30</b>
<b>Türkçe</b>				<b>30</b>	<b>9</b>	<b>15</b>	<b>30</b>
*Dede Korkut Hikâyeleri"ni inceler ve genel özelliklerini kavrar.				2	0	0	0
Mesneviyi tanımlar ve genel özelliklerini kavrar.				4	1	2	25
Edebiyatın dinle ilişkisini belirler.				1	0	1	0
Türk edebiyatını dönemlere ayırır.				6	1	4	17
Hikâyeyi tanımlar ve hikâyenin unsurlarını belirler.				1	0	0	0
Halk hikâyesini tanımlar ve genel özelliklerini kavrar.				3	1	2	33
HİKÂYE				4	2	2	50
Noktalama işaretlerini yerinde kullanır.				4	2	1	50
Yazım kurallarına uyar.				5	2	3	40
<b>TYT Sosyal</b>				<b>30</b>	<b>8</b>	<b>16</b>	<b>27</b>
<b>Tarih-1</b>				<b>12</b>	<b>4</b>	<b>8</b>	<b>33</b>
Anadolu ya yapılan Türk güçlerinin sosyokültürel etkilerini analiz eder.				4	0	4	0
Anadolu daki ilk Türk siyasi teşekküllerinin birbirleriyle ve çevre devletlerle olan ilişkilerini uzlaşma ve çatışma bağlamında değerlendirir.				7	3	4	43
Türklerin Anadolu da devletleşme sürecini etkileyen faktörleri açıklar.				1	1	0	100
<b>Coğrafya-1</b>				<b>10</b>	<b>1</b>	<b>6</b>	<b>10</b>
Jeolojik zamanların özelliklerini tektonik olaylarla ilişkilendirerek açıklar.				3	0	2	0
İç kuvvetleri; yer şekillerinin oluşum sürecine etkileri açısından açıklar.				6	1	3	17
Dünya nın tektonik oluşumunu açıklar.				1	0	1	0
<b>Felsefe</b>				<b>4</b>	<b>2</b>	<b>1</b>	<b>50</b>
Felsefi düşüncenin özelliklerini açıklar.				2	1	1	50
Felsefenin anlamını açıklar.				2	1	0	50
<b>Din Kül. ve Ahl. Bil.</b>				<b>4</b>	<b>1</b>	<b>1</b>	<b>25</b>
Allah'ın varlığı ve birliği konusunda akli ve nakli delilleri analiz eder.				1	0	1	0
İsim ve sıfatlarının yansımalarını Allah'ı tanıtır.				3	1	0	33
<b>TYT Matematik</b>				<b>30</b>	<b>1</b>	<b>12</b>	<b>3</b>
<b>Matematik-1</b>				<b>30</b>	<b>1</b>	<b>12</b>	<b>3</b>
Olayların gerçekleşme sayısını toplama ve çarpma yöntemlerini kullanarak hesaplar.				7	1	1	14
n çeşit nesne ile oluşturulabilecek r li dizilişlerin (permütasyonların) kaç farklı şekilde yapılabileceğini hesaplar.				7	0	4	0
n elemanlı bir kümenin r tane elemanın kaç farklı şekilde seçilebileceğini hesaplar.				12	0	6	0
Sınırlı sayıda tekrarlayan nesnelerin dizilişlerini (permütasyonlarını) açıklayarak problemler çözer.				4	0	1	0
<b>TYT Fen</b>				<b>30</b>	<b>7</b>	<b>8</b>	<b>23</b>
<b>Fizik</b>				<b>10</b>	<b>1</b>	<b>3</b>	<b>10</b>
Elektrik Akımı, Potansiyel Farkı ve Direnç				3	0	2	0
Kati bir iletkenin direncinin bağlı olduğu değişkenleri analiz eder.				1	0	1	0
Üreteçlerin seri ve paralel bağlanma gerekliliklerini açıklar.				4	1	0	25
Elektrik akımının oluşturabileceği tehlikelere karşı alınması gereken sağlık ve güvenlik önlemlerini açıklar.				1	0	0	0
Elektrik akımı, direnç ve potansiyel farkı kavramlarını açıklar.				1	0	0	0
<b>Kimya</b>				<b>10</b>	<b>2</b>	<b>2</b>	<b>20</b>
Kimyanın temel kanunlarını açıklar.				8	2	2	25
Mol Kavramı				2	0	0	0
<b>Biyoloji</b>				<b>10</b>	<b>4</b>	<b>3</b>	<b>40</b>
Canlılarda hücre bölünmesinin gerekliliğini açıklar.				1	0	1	0
Mitoz ve Eşeysiz Üreme				5	2	2	40
Hücre döngüsünün evrelerini bilir.				4	2	0	50

SINAV SONUÇ BELGESİ							
ORDU / ÜNYE / Ünye Anadolu Lisesi							
Öğrenci				Numara		Sınıf	
SUDE GÜLER				359		10D	
Puan Türü	Puan	Genel Ort.	Dereceler				
			Snf	Kurum	İlçe	İl	Genel
Netler çok düşük olduğu için herhangi bir puan hesaplanmamıştır.							
Katılımlar: 34 193 193 193 1435							

Ders	Soru	Doğru	Yanlış	Net	Başarı %	Sınıf Ort.	Kurum Ort.	Genel Ort.
Türkçe	30	3	12	0,00	0	7,85	9,33	6,94
Tarih-1	12	1	2	0,50	4	2,40	3,28	2,62
Coğrafya-1	10	0	1	-0,25	-3	2,51	2,55	1,26
Felsefe	4	0	0	0,00	0	1,99	2,16	1,47
Din Kül. ve Ahl. Bil.	4	0	0	0,00	0	1,48	1,83	1,73
TYT Sosyal	30	1	3	0,25	1	8,38	9,81	7,08
Matematik-1	30	1	17	-3,25	-11	3,49	3,75	2,01
Fizik	10	0	0	0,00	0	1,11	1,27	0,59
Kimya	10	0	2	-0,50	-5	1,29	1,68	1,17
Biyoloji	10	0	6	-1,50	-15	2,51	3,28	2,37
TYT Fen	30	0	8	-2,00	-7	4,92	6,23	4,13
<b>Toplam:</b>	<b>120</b>	<b>5</b>	<b>40</b>	<b>-5,00</b>	<b>-4</b>	<b>24,54</b>	<b>28,62</b>	<b>19,80</b>

Soru No	123456789012345678901234567890
TYT Türkçe	adBbE a Cadc ecece
Cevap Anahtarı	B ECBEEAECCDEBDBADCABDCBBEAEABC
TYT Sosyal	e b E c
Cevap Anahtarı	B DBEBCEAECDBACECDDBBACEDDBCBAE
TYT Matematik	ec adabac ad a aed Baad
Cevap Anahtarı	B BADBCACECEBCDEDEBDBDCCDCBBEBC
TYT Fen	be aae ab e
Cevap Anahtarı	B DEABBECEDAEBCBCECABEDCBDEEBE

10.SINIF DENEME-1				
DERSLERE GÖRE BAŞARI ANALİZİ				
	S	D	Y	B%
<b>TYT Türkçe</b>	<b>30</b>	<b>3</b>	<b>12</b>	<b>10</b>
<b>Türkçe</b>	<b>30</b>	<b>3</b>	<b>12</b>	<b>10</b>
*Dede Korkut Hikâyeleri"ni inceler ve genel özelliklerini kavrar.	2	0	1	0
Mesneviyi tanımlar ve genel özelliklerini kavrar.	4	0	1	0
Edebiyatın dinle ilişkisini belirler.	1	1	0	100
Türk edebiyatını dönemlere ayırır.	6	1	4	17
Hikâyeyi tanımlar ve hikâyenin unsurlarını belirler.	1	1	0	100
Halk hikâyesini tanımlar ve genel özelliklerini kavrar.	3	0	3	0
HİKÂYE	4	0	0	0
Noktalama işaretlerini yerinde kullanır.	4	0	1	0
Yazım kurallarına uyar.	5	0	2	0
<b>TYT Sosyal</b>	<b>30</b>	<b>1</b>	<b>3</b>	<b>3</b>
<b>Tarih-1</b>	<b>12</b>	<b>1</b>	<b>2</b>	<b>8</b>
Anadolu ya yapılan Türk güçlerinin sosyokültürel etkilerini analiz eder.	4	0	0	0
Anadolu daki ilk Türk siyasi teşekküllerinin birbirleriyle ve çevre devletlerle olan ilişkilerini uzlaşma ve çatışma bağlamında değerlendirir.	7	1	1	14
Türklerin Anadolu da devletleşme sürecini etkileyen faktörleri açıklar.	1	0	1	0
<b>Coğrafya-1</b>	<b>10</b>	<b>0</b>	<b>1</b>	<b>0</b>
Jeolojik zamanların özelliklerini tektonik olaylarla ilişkilendirerek açıklar.	3	0	0	0
İç kuvvetleri; yer şekillerinin oluşum sürecine etkileri açısından açıklar.	6	0	0	0
Dünya nın tektonik oluşumunu açıklar.	1	0	1	0
<b>Felsefe</b>	<b>4</b>	<b>0</b>	<b>0</b>	<b>0</b>
Felsefi düşüncenin özelliklerini açıklar.	2	0	0	0
Felsefenin anlamını açıklar.	2	0	0	0
<b>Din Kül. ve Ahl. Bil.</b>	<b>4</b>	<b>0</b>	<b>0</b>	<b>0</b>
Allah'ın varlığı ve birliği konusunda akli ve nakli delilleri analiz eder.	1	0	0	0
İsim ve sıfatlarının yansımalarını Allah'ı tanıtır.	3	0	0	0
<b>TYT Matematik</b>	<b>30</b>	<b>1</b>	<b>17</b>	<b>3</b>
<b>Matematik-1</b>	<b>30</b>	<b>1</b>	<b>17</b>	<b>3</b>
Olayların gerçekleşme sayısını toplama ve çarpma yöntemlerini kullanarak hesaplar.	7	0	4	0
n çeşit nesne ile oluşturulabilecek r li dizilişlerin (permütasyonların) kaç farklı şekilde yapılabileceğini hesaplar.	7	0	4	0
n elemanlı bir kümenin r tane elemanın kaç farklı şekilde seçilebileceğini hesaplar.	12	1	7	8
Sınırlı sayıda tekrarlayan nesnelerin dizilişlerini (permütasyonlarını) açıklayarak problemler çözer.	4	0	2	0
<b>TYT Fen</b>	<b>30</b>	<b>0</b>	<b>8</b>	<b>0</b>
<b>Fizik</b>	<b>10</b>	<b>0</b>	<b>0</b>	<b>0</b>
Elektrik Akımı, Potansiyel Farkı ve Direnç	3	0	0	0
Katı bir iletkenin direncinin bağlı olduğu değişkenleri analiz eder.	1	0	0	0
Üreteçlerin seri ve paralel bağlanma gerekliliklerini açıklar.	4	0	0	0
Elektrik akımının oluşturabileceği tehlikelere karşı alınması gereken sağlık ve güvenlik önlemlerini açıklar.	1	0	0	0
Elektrik akımı, direnç ve potansiyel farkı kavramlarını açıklar.	1	0	0	0
<b>Kimya</b>	<b>10</b>	<b>0</b>	<b>2</b>	<b>0</b>
Kimyanın temel kanunlarını açıklar.	8	0	1	0
Mol Kavramı	2	0	1	0
<b>Biyoloji</b>	<b>10</b>	<b>0</b>	<b>6</b>	<b>0</b>
Canlılarda hücre bölünmesinin gerekliliğini açıklar.	1	0	1	0
Mitoz ve Eşeysiz Üreme	5	0	4	0
Hücre döngüsünün evrelerini bilir.	4	0	1	0

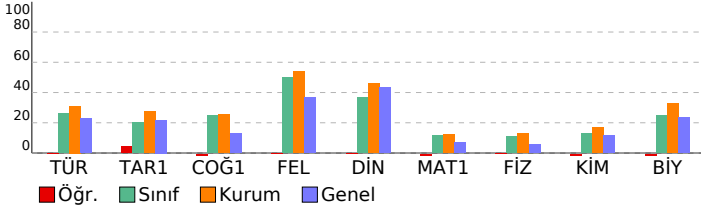



SINAV SONUÇ BELGESİ							
ORDU / ÜNYE / Ünye Anadolu Lisesi							
Öğrenci				Numara	Sınıf		
SUDE NAZ AKÇAY				371	10D		
Puan Türü	Puan	Genel Ort.	Dereceler				
			Snf	Kurum	İlçe	İl	Genel
TYT	▲ 184,938	165,370	11	93	93	93	365
Puanı Hesaplanan:			191	191	191	1353	
Katılımlar:			34	193	193	193	1435

Ders	Soru	Doğru	Yanlış	Net	Başarı %	Sınıf Ort.	Kurum Ort.	Genel Ort.
Türkçe	30	13	13	9,75	33	▲ 7,85	▲ 9,33	▲ 6,94
Tarih-1	12	1	8	-1,00	-8	▼ 2,40	▼ 3,28	▼ 2,62
Coğrafya-1	10	3	6	1,50	15	▼ 2,51	▼ 2,55	▲ 1,26
Felsefe	4	2	2	1,50	38	▼ 1,99	▼ 2,16	▲ 1,47
Din Kül. ve Ahl. Bil.	4	1	2	0,50	13	▼ 1,48	▼ 1,83	▼ 1,73
TYT Sosyal	30	7	18	2,50	8	▼ 8,38	▼ 9,81	▼ 7,08
Matematik-1	30	7	11	4,25	14	▲ 3,49	▲ 3,75	▲ 2,01
Fizik	10	4	6	2,50	25	▲ 1,11	▲ 1,27	▲ 0,59
Kimya	10	3	2	2,50	25	▲ 1,29	▲ 1,68	▲ 1,17
Biyoloji	10	5	5	3,75	38	▲ 2,51	▲ 3,28	▲ 2,37
TYT Fen	30	12	13	8,75	29	▲ 4,92	▲ 6,23	▲ 4,13
<b>Toplam:</b>	<b>120</b>	<b>39</b>	<b>55</b>	<b>25,25</b>	<b>21</b>	<b>▲ 24,54</b>	<b>▼ 28,62</b>	<b>▲ 19,80</b>

Soru No	123456789012345678901234567890
TYT Türkçe	aeBEE ECCDaBcBcadb bC Bd cEAee
Cevap Anahtarı	B ECBEAECCDEBDBADCABDCBBEAEAEABC
TYT Sosyal	aa eeab bb Adcbe BBcAeaBCc c
Cevap Anahtarı	B DBEBCEAECDDBACECCDBBACEDDDBCBCAE
TYT Matematik	dbeC acC ea eB e D C dBEa
Cevap Anahtarı	B BADBCACECEBCDEDBEDABDCCDCBBEBC
TYT Fen	DadBadBddDac D CbcdeCBEEBc
Cevap Anahtarı	B DEABBEBCEDADEBCCDECBEDCBDEEBE

10.SINIF DENEME-1		S	D	Y	B%
<b>DERSLERE GÖRE BAŞARI ANALİZİ</b>					
<b>TYT Türkçe</b>		<b>30</b>	<b>13</b>	<b>13</b>	<b>43</b>
<b>Türkçe</b>		<b>30</b>	<b>13</b>	<b>13</b>	<b>43</b>
*Dede Korkut Hikâyeleri'ni inceler ve genel özelliklerini kavrar.		2	0	2	0
Mesneviyi tanımlar ve genel özelliklerini kavrar.		4	0	2	0
Edebiyatın dinle ilişkisini belirler.		1	1	0	100
Türk edebiyatını dönemlere ayırır.		6	4	2	67
Hikâyeyi tanımlar ve hikâyenin unsurlarını belirler.		1	1	0	100
Halk hikâyesini tanımlar ve genel özelliklerini kavrar.		3	2	1	67
HİKÂYE		4	2	2	50
Noktalama işaretlerini yerinde kullanır.		4	1	2	25
Yazım kurallarına uyar.		5	2	2	40
<b>TYT Sosyal</b>		<b>30</b>	<b>7</b>	<b>18</b>	<b>23</b>
<b>Tarih-1</b>		<b>12</b>	<b>1</b>	<b>8</b>	<b>8</b>
Anadolu ya yapılan Türk güçlerinin sosyokültürel etkilerini analiz eder.		4	0	3	0
Anadolu daki ilk Türk siyasi teşekküllerinin birbirleriyle ve çevre devletlerle olan ilişkilerini uzlaşma ve çatışma bağlamında değerlendirir.		7	1	4	14
Türklerin Anadolu da devletleşme sürecini etkileyen faktörleri açıklar.		1	0	1	0
<b>Coğrafya-1</b>		<b>10</b>	<b>3</b>	<b>6</b>	<b>30</b>
Jeolojik zamanların özelliklerini tektonik olaylarla ilişkilendirerek açıklar.		3	0	2	0
İç kuvvetleri; yer şekillerinin oluşum sürecine etkileri açısından açıklar.		6	3	3	50
Dünya nın tektonik oluşumunu açıklar.		1	0	1	0
<b>Felsefe</b>		<b>4</b>	<b>2</b>	<b>2</b>	<b>50</b>
Felsefi düşüncenin özelliklerini açıklar.		2	1	1	50
Felsefenin anlamını açıklar.		2	1	1	50
<b>Din Kül. ve Ahl. Bil.</b>		<b>4</b>	<b>1</b>	<b>2</b>	<b>25</b>
Allah'ın varlığı ve birliği konusunda aklı ve nakli delilleri analiz eder.		1	0	1	0
İsim ve sıfatlarının yansımalarını Allah'ı tanıtır.		3	1	1	33
<b>TYT Matematik</b>		<b>30</b>	<b>7</b>	<b>11</b>	<b>23</b>
<b>Matematik-1</b>		<b>30</b>	<b>7</b>	<b>11</b>	<b>23</b>
Olayların gerçekleşme sayısını toplama ve çarpma yöntemlerini kullanarak hesaplar.		7	1	3	14
n çeşit nesne ile oluşturulabilecek r li dizilişlerin (permütasyonların) kaç farklı şekilde yapılabileceğini hesaplar.		7	1	3	14
n elemanlı bir kümenin r tane elemanın kaç farklı şekilde seçilebileceğini hesaplar.		12	5	2	42
Sınırlı sayıda tekrarlayan nesnelerin dizilişlerini (permütasyonlarını) açıklayarak problemler çözer.		4	0	3	0
<b>TYT Fen</b>		<b>30</b>	<b>12</b>	<b>13</b>	<b>40</b>
<b>Fizik</b>		<b>10</b>	<b>4</b>	<b>6</b>	<b>40</b>
Elektrik Akımı, Potansiyel Farkı ve Direnç		3	2	1	67
Kabir bir iletkenin direncinin bağlı olduğu değişkenleri analiz eder.		1	0	1	0
Üreteçlerin seri ve paralel bağlanma gerekliliklerini açıklar.		4	1	3	25
Elektrik akımının oluşturabileceği tehlikelere karşı alınması gereken sağlık ve güvenlik önlemlerini açıklar.		1	0	1	0
Elektrik akımı, direnç ve potansiyel farkı kavramlarını açıklar.		1	1	0	100
<b>Kimya</b>		<b>10</b>	<b>3</b>	<b>2</b>	<b>30</b>
Kimyanın temel kanunlarını açıklar.		8	3	1	38
Mol Kavramı		2	0	1	0
<b>Biyoloji</b>		<b>10</b>	<b>5</b>	<b>5</b>	<b>50</b>
Canlılarda hücre bölünmesinin gerekliliğini açıklar.		1	0	1	0
Mitoz ve Eşeysiz Üreme		5	3	2	60
Hücre döngüsünün evrelerini bilir.		4	2	2	50

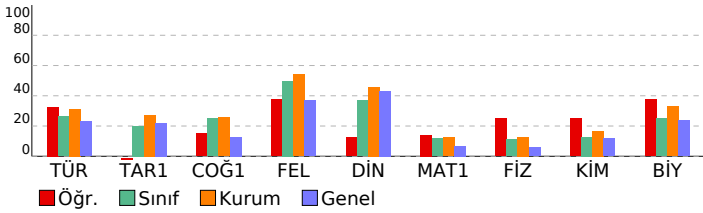

SINAV SONUÇ BELGESİ							
ORDU / ÜNYE / Ünye Anadolu Lisesi							
Öğrenci				Numara		Sınıf	
ŞULE ALTUN				349		10D	
Puan Türü	Puan	Genel Ort.	Dereceler				
			Snf	Kurum	İlçe	İl	Genel
TYT	▲ 166,210	165,370	18	134	134	134	585
Puanı Hesaplanan:			191	191	191	1353	
Katılımlar:			34	193	193	193	1435

Ders	Soru	Doğru	Yanlış	Net	Başarı %	Sınıf Ort.	Kurum Ort.	Genel Ort.
Türkçe	30	14	14	10,50	35	▲ 7,85	▲ 9,33	▲ 6,94
Tarih-1	12	2	8	0,00	0	▼ 2,40	▼ 3,28	▼ 2,62
Coğrafya-1	10	6	4	5,00	50	▲ 2,51	▲ 2,55	▲ 1,26
Felsefe	4	3	1	2,75	69	▲ 1,99	▲ 2,16	▲ 1,47
Din Kül. ve Ahl. Bil.	4	3	1	2,75	69	▲ 1,48	▲ 1,83	▲ 1,73
TYT Sosyal	30	14	14	10,50	35	▲ 8,38	▲ 9,81	▲ 7,08
Matematik-1	30	0	2	-0,50	-2	▼ 3,49	▼ 3,75	▼ 2,01
Fizik	10	2	8	0,00	0	▼ 1,11	▼ 1,27	▼ 0,59
Kimya	10	0	3	-0,75	-8	▼ 1,29	▼ 1,68	▼ 1,17
Biyoloji	10	3	5	1,75	18	▼ 2,51	▼ 3,28	▼ 2,37
TYT Fen	30	5	16	1,00	3	▼ 4,92	▼ 6,23	▼ 4,13
<b>Toplam:</b>	<b>120</b>	<b>33</b>	<b>46</b>	<b>21,50</b>	<b>18</b>	<b>▼ 24,54</b>	<b>▼ 28,62</b>	<b>▲ 19,80</b>

Soru No	123456789012345678901234567890
TYT Türkçe	caBEBaEebCdDbABADCEae a EeEEeaa
Cevap Anahtarı	B ECBEAECCDEBDBADCABDCBBEAEABC
TYT Sosyal	aEedaAdeb bCECbcBcACaDDBaBCAb
Cevap Anahtarı	B DBEBCEAECDDBACECDDBBACEDDDBCAE
TYT Matematik	c d
Cevap Anahtarı	B BADBCACECEBCDEDBEDABDCCDCBBEBC
TYT Fen	acdBdcdCcebea e DaBeE dd
Cevap Anahtarı	B DEABBEBCEDEBEBCEDECBDEEBC

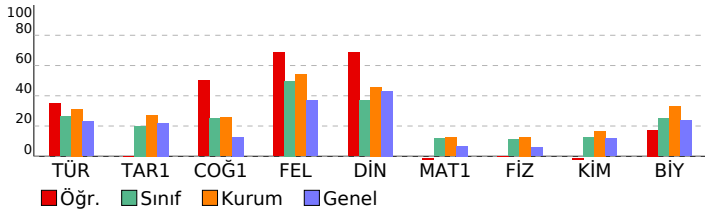

10.SINIF DENEME-1		S	D	Y	B%
<b>DERSLERE GÖRE BAŞARI ANALİZİ</b>					
<b>TYT Türkçe</b>		<b>30 14 14 47</b>			
<b>Türkçe</b>		<b>30 14 14 47</b>			
*Dede Korkut Hikâyeleri"ni inceler ve genel özelliklerini kavrar.		2	0	2	0
Mesneviyi tanımlar ve genel özelliklerini kavrar.		4	2	2	50
Edebiyatın dinle ilişkisini belirler.		1	1	0	100
Türk edebiyatını dönemlere ayırır.		6	4	2	67
Hikâyeyi tanımlar ve hikâyenin unsurlarını belirler.		1	0	1	0
Halk hikâyesini tanımlar ve genel özelliklerini kavrar.		3	2	1	67
HİKÂYE		4	3	0	75
Noktalama işaretlerini yerinde kullanır.		4	1	3	25
Yazım kurallarına uyar.		5	1	3	20
<b>TYT Sosyal</b>		<b>30 14 14 47</b>			
<b>Tarih-1</b>		<b>12 2 8 17</b>			
Anadolu ya yapılan Türk güçlerinin sosyokültürel etkilerini analiz eder.		4	1	2	25
Anadolu daki ilk Türk siyasi teşekküllerinin birbirleriyle ve çevre devletlerle olan ilişkilerini uzlaşma ve çatışma bağlamında değerlendirir.		7	1	5	14
Türklerin Anadolu da devletleşme sürecini etkileyen faktörleri açıklar.		1	0	1	0
<b>Coğrafya-1</b>		<b>10 6 4 60</b>			
Jeolojik zamanların özelliklerini tektonik olaylarla ilişkilendirerek açıklar.		3	2	1	67
İç kuvvetleri; yer şekillerinin oluşum sürecine etkileri açısından açıklar.		6	4	2	67
Dünya nın tektonik oluşumunu açıklar.		1	0	1	0
<b>Felsefe</b>		<b>4 3 1 75</b>			
Felsefi düşüncenin özelliklerini açıklar.		2	1	1	50
Felsefenin anlamını açıklar.		2	2	0	100
<b>Din Kül. ve Ahl. Bil.</b>		<b>4 3 1 75</b>			
Allah'ın varlığı ve birliği konusunda akli ve nakli delilleri analiz eder.		1	1	0	100
İsim ve sıfatlarının yansımalarını Allah'ı tanıtır.		3	2	1	67
<b>TYT Matematik</b>		<b>30 0 2 0</b>			
<b>Matematik-1</b>		<b>30 0 2 0</b>			
Olayların gerçekleşme sayısını toplama ve çarpma yöntemlerini kullanarak hesaplar.		7	0	0	0
n çeşit nesne ile oluşturulabilecek r li dizilişlerin (permütasyonların) kaç farklı şekilde yapılabileceğini hesaplar.		7	0	0	0
n elemanlı bir kümenin r tane elemanın kaç farklı şekilde seçilebileceğini hesaplar.		12	0	2	0
Sınırlı sayıda tekrarlayan nesnelerin dizilişlerini (permütasyonlarını) açıklayarak problemler çözer.		4	0	0	0
<b>TYT Fen</b>		<b>30 5 16 17</b>			
<b>Fizik</b>		<b>10 2 8 20</b>			
Elektrik Akımı, Potansiyel Farkı ve Direnç		3	1	2	33
Kati bir iletkenin direncinin bağlı olduğu değişkenleri analiz eder.		1	0	1	0
Üreteçlerin seri ve paralel bağlanma gerekliliklerini açıklar.		4	1	3	25
Elektrik akımının oluşturabileceği tehlikelere karşı alınması gereken sağlık ve güvenlik önlemlerini açıklar.		1	0	1	0
Elektrik akımı, direnç ve potansiyel farkı kavramlarını açıklar.		1	0	1	0
<b>Kimya</b>		<b>10 0 3 0</b>			
Kimyanın temel kanunlarını açıklar.		8	0	2	0
Mol Kavramı		2	0	1	0
<b>Biyoloji</b>		<b>10 3 5 30</b>			
Canlılarda hücre bölünmesinin gerekliliğini açıklar.		1	0	1	0
Mitoz ve Eşeysiz Üreme		5	2	2	40
Hücre döngüsünün evrelerini bilir.		4	1	2	25

SINAV SONUÇ BELGESİ							
ORDU / ÜNYE / Ünye Anadolu Lisesi							
Öğrenci				Numara		Sınıf	
UMUT ADALI				340		10D	
Puan Türü	Puan	Genel Ort.	Dereceler				
			Snf	Kurum	İlçe	İl	Genel
TYT	▼ 150,598	165,370	23	156	156	156	785
Puanı Hesaplanan:			191	191	191	1353	
Katılımlar:			34	193	193	193	1435

Ders	Soru	Doğru	Yanlış	Net	Başarı %	Sınıf Ort.	Kurum Ort.	Genel Ort.
Türkçe	30	9	15	5,25	18	▼ 7,85	▼ 9,33	▼ 6,94
Tarih-1	12	3	6	1,50	13	▼ 2,40	▼ 3,28	▼ 2,62
Coğrafya-1	10	4	4	3,00	30	▲ 2,51	▲ 2,55	▲ 1,26
Felsefe	4	3	1	2,75	69	▲ 1,99	▲ 2,16	▲ 1,47
Din Kül. ve Ahl. Bil.	4	2	1	1,75	44	▲ 1,48	▼ 1,83	▲ 1,73
TYT Sosyal	30	12	12	9,00	30	▲ 8,38	▼ 9,81	▲ 7,08
Matematik-1	30	1	1	0,75	3	▼ 3,49	▼ 3,75	▼ 2,01
Fizik	10	3	5	1,75	18	▲ 1,11	▲ 1,27	▲ 0,59
Kimya	10	2	3	1,25	13	▼ 1,29	▼ 1,68	▲ 1,17
Biyoloji	10	1	5	-0,25	-3	▼ 2,51	▼ 3,28	▼ 2,37
TYT Fen	30	6	13	2,75	9	▼ 4,92	▼ 6,23	▼ 4,13
<b>Toplam:</b>	<b>120</b>	<b>28</b>	<b>41</b>	<b>17,75</b>	<b>15</b>	<b>▼ 24,54</b>	<b>▼ 28,62</b>	<b>▼ 19,80</b>

Soru No	1234567890123456789012345678901234567890
TYT Türkçe	d BE Edaab aBecCeaceBe aEABA
Cevap Anahtarı	B ECBEAECCDEBDBADCABDCBBEAEABC
TYT Sosyal	DB e d EeacedcCD B AabDDBeBCb
Cevap Anahtarı	B DBEBCEAECCDBACECCDBBACEDDDBCBAE
TYT Matematik	Cb
Cevap Anahtarı	B BADBCACECEBCDEDBEDABDCCDCBBEBC
TYT Fen	DEeB da daAD c bbe eaBe c
Cevap Anahtarı	B DEABBEBCEDEBECBDECBEDCBDEEBE

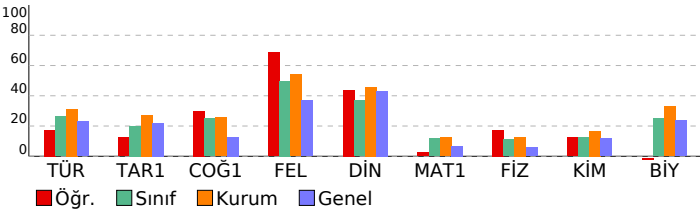

10.SINIF DENEME-1			
DERSLERE GÖRE BAŞARI ANALİZİ			S D Y B%
<b>TYT Türkçe</b>			<b>30 9 15 30</b>
<b>Türkçe</b>			<b>30 9 15 30</b>
*Dede Korkut Hikâyeleri"ni inceler ve genel özelliklerini kavrar.			2 0 2 0
Mesneviyi tanımlar ve genel özelliklerini kavrar.			4 0 1 0
Edebiyatın dinle ilişkisini belirler.			1 1 0 100
Türk edebiyatını dönemlere ayırır.			6 3 3 50
Hikâyeyi tanımlar ve hikâyenin unsurlarını belirler.			1 0 0 0
Halk hikâyesini tanımlar ve genel özelliklerini kavrar.			3 0 2 0
HİKÂYE			4 1 2 25
Noktalama işaretlerini yerinde kullanır.			4 2 2 50
Yazım kurallarına uyar.			5 2 3 40
<b>TYT Sosyal</b>			<b>30 12 12 40</b>
<b>Tarih-1</b>			<b>12 3 6 25</b>
Anadolu ya yapılan Türk güçlerinin sosyokültürel etkilerini analiz eder.			4 1 1 25
Anadolu daki ilk Türk siyasi teşekküllerinin birbirleriyle ve çevre devletlerle olan ilişkilerini uzlaşma ve çatışma bağlamında değerlendirir.			7 2 4 29
Türklerin Anadolu da devletleşme sürecini etkileyen faktörleri açıklar.			1 0 1 0
<b>Coğrafya-1</b>			<b>10 4 4 40</b>
Jeolojik zamanların özelliklerini tektonik olaylarla ilişkilendirerek açıklar.			3 0 2 0
İç kuvvetleri; yer şekillerinin oluşum sürecine etkileri açısından açıklar.			6 3 2 50
Dünya nın tektonik oluşumunu açıklar.			1 1 0 100
<b>Felsefe</b>			<b>4 3 1 75</b>
Felsefi düşüncenin özelliklerini açıklar.			2 1 1 50
Felsefenin anlamını açıklar.			2 2 0 100
<b>Din Kül. ve Ahl. Bil.</b>			<b>4 2 1 50</b>
Allah'ın varlığı ve birliği konusunda akli ve nakli delilleri analiz eder.			1 1 0 100
İsim ve sıfatlarının yansımalarını Allah'ı tanıtır.			3 1 1 33
<b>TYT Matematik</b>			<b>30 1 1 3</b>
<b>Matematik-1</b>			<b>30 1 1 3</b>
Olayların gerçekleşme sayısını toplama ve çarpma yöntemlerini kullanarak hesaplar.			7 0 0 0
n çeşit nesne ile oluşturulabilecek r li dizilişlerin (permütasyonların) kaç farklı şekilde yapılabileceğini hesaplar.			7 1 0 14
n elemanlı bir kümenin r tane elemanın kaç farklı şekilde seçilebileceğini hesaplar.			12 0 1 0
Sınırlı sayıda tekrarlayan nesnelerin dizilişlerini (permütasyonlarını) açıklayarak problemler çözer.			4 0 0 0
<b>TYT Fen</b>			<b>30 6 13 20</b>
<b>Fizik</b>			<b>10 3 5 30</b>
Elektrik Akımı, Potansiyel Farkı ve Direnç			3 3 0 100
Kati bir iletkenin direncinin bağlı olduğu değişkenleri analiz eder.			1 0 1 0
Üreteçlerin seri ve paralel bağlanma gerekliliklerini açıklar.			4 0 2 0
Elektrik akımının oluşturabileceği tehlikelere karşı alınması gereken sağlık ve güvenlik önlemlerini açıklar.			1 0 1 0
Elektrik akımı, direnç ve potansiyel farkı kavramlarını açıklar.			1 0 1 0
<b>Kimya</b>			<b>10 2 3 20</b>
Kimyanın temel kanunlarını açıklar.			8 2 2 25
Mol Kavramı			2 0 1 0
<b>Biyoloji</b>			<b>10 1 5 10</b>
Canlılarda hücre bölünmesinin gerekliliğini açıklar.			1 0 1 0
Mitoz ve Eşeysiz Üreme			5 1 1 20
Hücre döngüsünün evrelerini bilir.			4 0 3 0

SINAV SONUÇ BELGESİ							10.SINIF DENEME-1							
ORDU / ÜNYE / Ünye Anadolu Lisesi							DERSLERE GÖRE BAŞARI ANALİZİ							
Öğrenci			Numara		Sınıf		S D Y B%							
YUSUF MERT USLU			338		10D		TYT Türkçe 30 14 9 47							
Puan Türü			Puan		Genel Ort.		Dereceler					TYT Sosyal 30 21 6 70		
TYT			273,058		165,370		Snf	Kurum	İlçe	İl	Genel		Tarih-1 12 7 3 6,25 52	
			Puanı Hesaplanan:		191		191		191		1353		Coğrafya-1 10 7 3 6,25 63	
			Katılımlar:		34		193		193		193		Felsefe 4 4 0 4,00 100	
													Din Kül. ve Ahl. Bil. 4 3 0 3,00 75	
													TYT Sosyal 30 21 6 19,50 65	
													Matematik-1 30 14 3 13,25 44	

Ders	Soru	Doğru	Yanlış	Net	Başarı %	Sınıf Ort.	Kurum Ort.	Genel Ort.
Türkçe	30	14	9	11,75	39	7,85	9,33	6,94
Tarih-1	12	7	3	6,25	52	2,40	3,28	2,62
Coğrafya-1	10	7	3	6,25	63	2,51	2,55	1,26
Felsefe	4	4	0	4,00	100	1,99	2,16	1,47
Din Kül. ve Ahl. Bil.	4	3	0	3,00	75	1,48	1,83	1,73
TYT Sosyal	30	21	6	19,50	65	8,38	9,81	7,08
Matematik-1	30	14	3	13,25	44	3,49	3,75	2,01
Fizik	10	3	5	1,75	18	1,11	1,27	0,59
Kimya	10	3	1	2,75	28	1,29	1,68	1,17
Biyoloji	10	4	3	3,25	33	2,51	3,28	2,37
TYT Fen	30	10	9	7,75	26	4,92	6,23	4,13
<b>Toplam:</b>	<b>120</b>	<b>59</b>	<b>27</b>	<b>52,25</b>	<b>44</b>	<b>24,54</b>	<b>28,62</b>	<b>19,80</b>

Soru No	123456789012345678901234567890
TYT Türkçe	E BE EbCadBbBbDCA bCa E EbAe
Cevap Anahtarı	B ECBEAECCDEBDBADCBDBEAEAEABC
TYT Sosyal	aBEB aAdCDB dECDCbCaCEDDBCBCA
Cevap Anahtarı	B DBEBCEAECEBACECCDBBACEDDBCBCAE
TYT Matematik	c DBCAC d a EDB BD C EBC
Cevap Anahtarı	B BADBCACECEBCDEDBEDABDCCDCBBEBC
TYT Fen	bbdBB d aDAe B C EDa eaE E
Cevap Anahtarı	B DEABBEBCEDEBECDECBEDCBDEE

<b>TYT Türkçe</b>	<b>30 14 9 47</b>
Türkçe	30 14 9 47
"Dede Korkut Hikâyeleri"ni inceler ve genel özelliklerini kavrar.	2 1 1 50
Mesneviyi tanımlar ve genel özelliklerini kavrar.	4 0 1 0
Edebiyatın dinle ilişkisini belirler.	1 1 0 100
Türk edebiyatını dönemlere ayırır.	6 5 1 83
Hikâyeyi tanımlar ve hikâyenin unsurlarını belirler.	1 0 0 0
Halk hikâyesini tanımlar ve genel özelliklerini kavrar.	3 1 2 33
HİKÂYE	4 3 0 75
Noktalama işaretlerini yerinde kullanır.	4 2 1 50
Yazım kurallarına uyar.	5 1 3 20
<b>TYT Sosyal</b>	<b>30 21 6 70</b>
<b>Tarih-1</b>	<b>12 7 3 58</b>
Anadolu ya yapılan Türk güçlerinin sosyokültürel etkilerini analiz eder.	4 2 1 50
Anadolu daki ilk Türk siyasi teşekküllerinin birbirleriyle ve çevre devletlerle olan ilişkilerini uzlaşma ve çatışma bağlamında değerlendirir.	7 5 1 71
Türklerin Anadolu da devletleşme sürecini etkileyen faktörleri açıklar.	1 0 1 0
<b>Coğrafya-1</b>	<b>10 7 3 70</b>
Jeolojik zamanların özelliklerini tektonik olaylarla ilişkilendirerek açıklar.	3 1 2 33
İç kuvvetleri; yer şekillerinin oluşum sürecine etkileri açısından açıklar.	6 5 1 83
Dünya nın tektonik oluşumunu açıklar.	1 1 0 100
<b>Felsefe</b>	<b>4 4 0 100</b>
Felsefi düşüncenin özelliklerini açıklar.	2 2 0 100
Felsefenin anlamını açıklar.	2 2 0 100
<b>Din Kül. ve Ahl. Bil.</b>	<b>4 3 0 75</b>
Allah'ın varlığı ve birliği konusunda akli ve nakli delilleri analiz eder.	1 1 0 100
İsim ve sıfatlarının yansımalarını Allah'tan tanımlar.	3 2 0 67
<b>TYT Matematik</b>	<b>30 14 3 47</b>
<b>Matematik-1</b>	<b>30 14 3 47</b>
Olayların gerçekleşme sayısını toplama ve çarpma yöntemlerini kullanarak hesaplar.	7 3 1 43
n çeşit nesne ile oluşturulabilecek r li dizilişlerin (permütasyonların) kaç farklı şekilde yapılabileceğini hesaplar.	7 2 1 29
n elemanlı bir kümenin r tane elemanın kaç farklı şekilde seçilebileceğini hesaplar.	12 9 1 75
Sınırlı sayıda tekrarlayan nesnelerin dizilişlerini (permütasyonlarını) açıklayarak problemler çözer.	4 0 0 0
<b>TYT Fen</b>	<b>30 10 9 33</b>
<b>Fizik</b>	<b>10 3 5 30</b>
Elektrik Akımı, Potansiyel Farkı ve Direnç	3 1 2 33
Katı bir iletkenin direncinin bağlı olduğu değişkenleri analiz eder.	1 0 1 0
Üreteçlerin seri ve paralel bağlanma gerekliliklerini açıklar.	4 1 2 25
Elektrik akımının oluşturabileceği tehlikelere karşı alınması gereken sağlık ve güvenlik önlemlerini açıklar.	1 0 0 0
Elektrik akımı, direnç ve potansiyel farkı kavramlarını açıklar.	1 1 0 100
<b>Kimya</b>	<b>10 3 1 30</b>
Kimyanın temel kanunlarını açıklar.	8 3 1 38
Mol Kavramı	2 0 0 0
<b>Biyoloji</b>	<b>10 4 3 40</b>
Canlılarda hücre bölünmesinin gerekliliğini açıklar.	1 0 0 0
Mitoz ve Eşeysiz Üreme	5 1 2 20
Hücre döngüsünün evrelerini bilir.	4 3 1 75

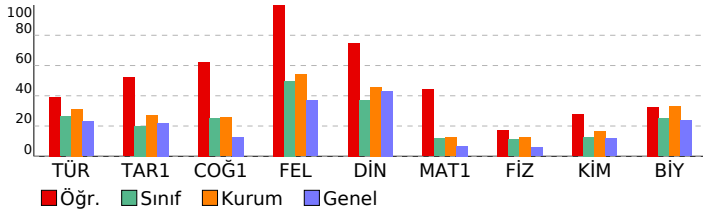

SINAV SONUÇ BELGESİ								10.SINIF DENEME-1				
ORDU / ÜNYE / Ünye Anadolu Lisesi								DERSLERE GÖRE BAŞARI ANALİZİ				
Öğrenci		Numara		Sınıf				S D Y B%				
ARZU BALCI		405		10E				TYT Türkçe 30 12 17 40				
Puan Türü	Puan	Genel Ort.	Dereceler					Genel	TYT Sosyal 30 13 11 43			
			Snf	Kurum	İlçe	İl			Tarih-1 12 5 6 42			
TYT	▲ 197,158	165,370	15	72	72	72	273	Anadolu ya yapılan Türk güçlerinin sosyokültürel etkilerini analiz eder. 4 2 1 50				
Puanı Hesaplanan:			191	191	191	1353	Anadolu daki ilk Türk siyasi teşekküllerinin birbirleriyle ve çevre devletlerle olan ilişkilerini uzlaşma ve çatışma bağlamında inceleyerek değerlendirir. 7 3 4 43					
Katılımlar:			27	193	193	193	1435	Türkerin Anadolu da devletleşme sürecini etkileyen faktörleri açıklar. 1 0 1 0				

Ders	Soru	Doğru	Yanlış	Net	Başarı %	Sınıf Ort.	Kurum Ort.	Genel Ort.
Türkçe	30	12	17	7,75	26	▼ 10,52	▼ 9,33	▲ 6,94
Tarih-1	12	5	6	3,50	29	▼ 3,78	▲ 3,28	▲ 2,62
Coğrafya-1	10	3	2	2,50	25	▼ 2,75	▼ 2,55	▲ 1,26
Felsefe	4	3	1	2,75	69	▲ 2,09	▲ 2,16	▲ 1,47
Din Kült. ve Ahl. Bil.	4	2	2	1,50	38	▼ 1,73	▼ 1,83	▼ 1,73
TYT Sosyal	30	13	11	10,25	34	▼ 10,35	▲ 9,81	▲ 7,08
Matematik-1	30	8	11	5,25	18	▲ 4,79	▲ 3,75	▲ 2,01
Fizik	10	3	5	1,75	18	▲ 1,35	▲ 1,27	▲ 0,59
Kimya	10	4	3	3,25	33	▲ 1,62	▲ 1,68	▲ 1,17
Biyoloji	10	4	3	3,25	33	▼ 3,40	▼ 3,28	▲ 2,37
TYT Fen	30	11	11	8,25	28	▲ 6,38	▲ 6,23	▲ 4,13
<b>Toplam:</b>	<b>120</b>	<b>44</b>	<b>50</b>	<b>31,50</b>	<b>26</b>	<b>▲ 31,23</b>	<b>▲ 28,62</b>	<b>▲ 19,80</b>

Soru No	123456789012345678901234567890
TYT Türkçe	BEbdaDcB ebbAaebbBcEAEabCBBe
Cevap Anahtarı	A BEECCDEBEAEACADCBDBEAEBCBCEA
TYT Sosyal	bB DaEeDceeB bBAb B BbDCCdaA
Cevap Anahtarı	A EBCDBECDEAAABCDECBACDBEBDDCCBEA
TYT Matematik	B Ad bBCA bcaeb Be CeCaa
Cevap Anahtarı	A DBBAECEBCACBEDCDEDCBABBDCBCE
TYT Fen	eBaad B dCCaDEC ce Beae DB E
Cevap Anahtarı	A ABDEEDBEBCDAECAEBBCCBDEBEDBEE

TYT Türkçe				30 12 17 40
Türkçe				30 12 17 40
Edebiyatın dinle ilişkisini belirler.	1	1	0	100
Türk edebiyatını dönemlere ayırır.	6	1	5	17
"Dede Korkut Hikâyeleri"ni inceler ve genel özelliklerini kavrar.	2	0	2	0
Mesneviyi tanımlar ve genel özelliklerini kavrar.	4	2	2	50
Halk hikâyesini tanımlar ve genel özelliklerini kavrar.	3	2	1	67
Hikâyeyi tanımlar ve hikâyenin unsurlarını belirler.	1	0	0	0
HİKÂYE	4	2	2	50
Noktalama işaretlerini yerinde kullanır.	4	2	2	50
Yazım kurallarına uyar.	5	2	3	40
TYT Sosyal				30 13 11 43
Tarih-1				12 5 6 42
Anadolu ya yapılan Türk güçlerinin sosyokültürel etkilerini analiz eder.	4	2	1	50
Anadolu daki ilk Türk siyasi teşekküllerinin birbirleriyle ve çevre devletlerle olan ilişkilerini uzlaşma ve çatışma bağlamında inceleyerek değerlendirir.	7	3	4	43
Türkerin Anadolu da devletleşme sürecini etkileyen faktörleri açıklar.	1	0	1	0
Coğrafya-1				10 3 2 30
Jeolojik zamanların özelliklerini tektonik olaylarla ilişkilendirerek açıklar.	3	0	0	0
Dünya nın tektonik oluşumunu açıklar.	1	0	0	0
İç kuvvetleri; yer şekillerinin oluşum sürecine etkileri açısından açıklar.	6	3	2	50
Felsefe				4 3 1 75
Felsefenin anlamını açıklar.	2	2	0	100
Felsefi düşüncenin özelliklerini açıklar.	2	1	1	50
Din Kült. ve Ahl. Bil.				4 2 2 50
İsim ve sıfatlarının yansımalarıyla Allah'ı tanıtır.	3	2	1	67
Allah'ın varlığı ve birliği konusunda akil ve nakli delilleri analiz eder.	1	0	1	0
TYT Matematik				30 8 11 27
Matematik-1				30 8 11 27
Olayların gerçekleşme sayısını toplama ve çarpma yöntemlerini kullanarak hesaplar.	7	2	1	29
n çeşit nesne ile oluşturulabilecek r li dizilişlerin (permütasyonların) kaç farklı şekilde yapılabileceğini hesaplar.	7	2	4	29
n elemanlı bir kümenin r tane elemanın kaç farklı şekilde seçilebileceğini hesaplar.	12	3	4	25
Sınırlı sayıda tekrarlayan nesnelerin dizilişlerini (permütasyonlarını) açıklayarak problemler çözer.	4	1	2	25
TYT Fen				30 11 11 37
Fizik				10 3 5 30
Katı bir iletkenin direncinin bağlı olduğu değişkenleri analiz eder.	1	0	1	0
Elektrik Akımı, Potansiyel Farkı ve Direnç	3	1	2	33
Üreteçlerin seri ve paralel bağlanma gerekliliklerini açıklar.	4	2	2	50
Elektrik akımı, direnç ve potansiyel farkı kavramlarını açıklar.	1	0	0	0
Elektrik akımının oluşturabileceği tehlikelere karşı alınması gereken sağlık ve güvenlik önlemlerini açıklar.	1	0	0	0
Kimya				10 4 3 40
Kimyanın temel kanunlarını açıklar.	8	4	3	50
Mol Kavramı	2	0	0	0
Biyoloji				10 4 3 40
Hücre döngüsünün evrelerini bilir.	4	2	0	50
Mitoz ve Eşeysiz Üreme	5	2	2	40
Canlılarda hücre bölünmesinin gerekliliğini açıklar.	1	0	1	0

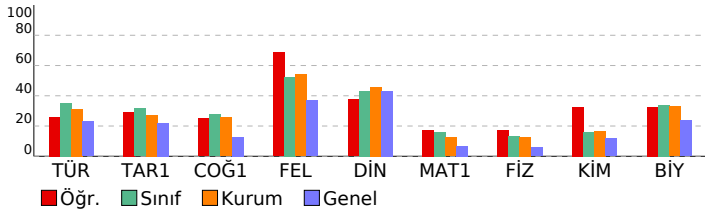

SINAV SONUÇ BELGESİ							
ORDU / ÜNYE / Ünye Anadolu Lisesi							
Öğrenci				Numara	Sınıf		
BAHAR KÖMÜR				385	10E		
Puan Türü	Puan	Genel Ort.	Dereceler				
			Snf	Kurum	İlçe	İl	Genel
TYT	▲ 210,933	165,370	10	58	58	58	205
Puanı Hesaplanan:			191	191	191	1353	
Katılımlar:			27	193	193	193	1435

Ders	Soru	Doğru	Yanlış	Net	Başarı %	Sınıf Ort.	Kurum Ort.	Genel Ort.
Türkçe	30	16	9	13,75	46	▲ 10,52	▲ 9,33	▲ 6,94
Tarih-1	12	8	3	7,25	60	▲ 3,78	▲ 3,28	▲ 2,62
Coğrafya-1	10	3	4	2,00	20	▼ 2,75	▼ 2,55	▲ 1,26
Felsefe	4	3	1	2,75	69	▲ 2,09	▲ 2,16	▲ 1,47
Din Kül. ve Ahl. Bil.	4	1	1	0,75	19	▼ 1,73	▼ 1,83	▼ 1,73
TYT Sosyal	30	15	9	12,75	43	▲ 10,35	▲ 9,81	▲ 7,08
Matematik-1	30	5	12	2,00	7	▼ 4,79	▼ 3,75	▼ 2,01
Fizik	10	2	4	1,00	10	▼ 1,35	▼ 1,27	▲ 0,59
Kimya	10	2	5	0,75	8	▼ 1,62	▼ 1,68	▼ 1,17
Biyoloji	10	7	3	6,25	63	▲ 3,40	▲ 3,28	▲ 2,37
TYT Fen	30	11	12	8,00	27	▲ 6,38	▲ 6,23	▲ 4,13
<b>Toplam:</b>	<b>120</b>	<b>47</b>	<b>42</b>	<b>36,50</b>	<b>30</b>	<b>▲ 31,23</b>	<b>▲ 28,62</b>	<b>▲ 19,80</b>

Soru No	123456789012345678901234567890
TYT Türkçe	b BE ECCD BDeceCbBeCadE bEABC
Cevap Anahtarı	B ECBEAECCDEBDBADCBDBEAEAEABC
TYT Sosyal	DBad dAECDBAdE b BcA aaDBCb b
Cevap Anahtarı	B DBEBCEAECCDBACECDDBBACEDDDBCBCE
TYT Matematik	d dCdaabE Cec dd C Eed
Cevap Anahtarı	B BADBCACECEBCDEDBEDABDCCDCBBEBC
TYT Fen	ceBB d d Ab ad cdC BEDCBaEceE
Cevap Anahtarı	B DEABBEBCEDEBECBDECBDEEBE

10.SINIF DENEME-1						
DERSLERE GÖRE BAŞARI ANALİZİ			S	D	Y	B%
TYT Türkçe			30	16	9	53
Türkçe			30	16	9	53
*Dede Korkut Hikâyeleri'ni inceler ve genel özelliklerini kavrar.			2	1	1	50
Mesneviyi tanımlar ve genel özelliklerini kavrar.			4	0	1	0
Edebiyatın dinle ilişkisini belirler.			1	1	0	100
Türk edebiyatını dönemlere ayırır.			6	5	1	83
Hikâyeyi tanımlar ve hikâyenin unsurlarını belirler.			1	0	0	0
Halk hikâyesini tanımlar ve genel özelliklerini kavrar.			3	2	0	67
HİKÂYE			4	1	3	25
Noktalama işaretlerini yerinde kullanır.			4	3	1	75
Yazım kurallarına uyar.			5	3	2	60
TYT Sosyal			30	15	9	50
Tarih-1			12	8	3	67
Anadolu ya yapılan Türk güçlerinin sosyokültürel etkilerini analiz eder.			4	1	2	25
Anadolu daki ilk Türk siyasi teşekküllerinin birbirleriyle ve çevre devletlerle olan ilişkilerini uzlaşma ve çatışma bağlamında değerlendirir.			7	7	0	100
Türklerin Anadolu da devletleşme sürecini etkileyen faktörleri açıklar.			1	0	1	0
Coğrafya-1			10	3	4	30
Jeolojik zamanların özelliklerini tektonik olaylarla ilişkilendirerek açıklar.			3	1	1	33
İç kuvvetleri; yer şekillerinin oluşum sürecine etkileri açısından açıklar.			6	2	2	33
Dünya nın tektonik oluşumunu açıklar.			1	0	1	0
Felsefe			4	3	1	75
Felsefi düşüncenin özelliklerini açıklar.			2	1	1	50
Felsefenin anlamını açıklar.			2	2	0	100
Din Kül. ve Ahl. Bil.			4	1	1	25
Allah'ın varlığı ve birliği konusunda akli ve nakli delilleri analiz eder.			1	1	0	100
İsim ve sıfatlarının yansımalarını Allah'ı tanıtır.			3	0	1	0
TYT Matematik			30	5	12	17
Matematik-1			30	5	12	17
Olayların gerçekleşme sayısını toplama ve çarpma yöntemlerini kullanarak hesaplar.			7	0	2	0
n çeşit nesne ile oluşturulabilecek r li dizilişlerin (permütasyonların) kaç farklı şekilde yapılabileceğini hesaplar.			7	3	3	43
n elemanlı bir kümenin r tane elemanın kaç farklı şekilde seçilebileceğini hesaplar.			12	1	6	8
Sınırlı sayıda tekrarlayan nesnelerin dizilişlerini (permütasyonlarını) açıklayarak problemler çözer.			4	1	1	25
TYT Fen			30	11	12	37
Fizik			10	2	4	20
Elektrik Akımı, Potansiyel Farkı ve Direnç			3	1	1	33
Kati bir iletkenin direncinin bağlı olduğu değişkenleri analiz eder.			1	0	1	0
Üreteçlerin seri ve paralel bağlanma gereçlerini açıklar.			4	1	2	25
Elektrik akımının oluşturabileceği tehnelere karşı alınması gereken sağlık ve güvenlik önlemlerini açıklar.			1	0	0	0
Elektrik akımı, direnç ve potansiyel farkı kavramlarını açıklar.			1	0	0	0
Kimya			10	2	5	20
Kimyanın temel kanunlarını açıklar.			8	2	5	25
Mol Kavramı			2	0	0	0
Biyoloji			10	7	3	70
Canlılarda hücre bölünmesinin gerekliliğini açıklar.			1	1	0	100
Mitoz ve Eşeysiz Üreme			5	3	2	60
Hücre döngüsünün evrelerini bilir.			4	3	1	75

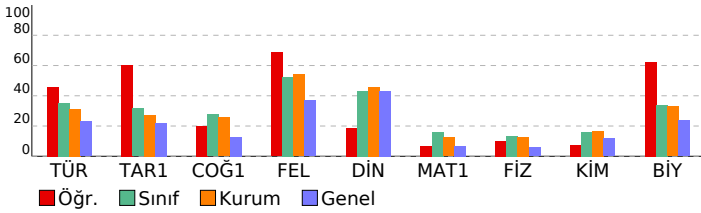

SINAV SONUÇ BELGESİ								10.SINIF DENEME-1							
ORDU / ÜNYE / Ünye Anadolu Lisesi								DERSLERE GÖRE BAŞARI ANALİZİ							
Öğrenci				Numara		Sınıf		S D Y B%							
BATU BALCI				388		10E		TYT Türkçe							
Puan				Genel		Dereceler				TYT Sosyal					
Türü				Ort.		Snf		Kurum		İlçe		İl		Genel	
TYT				154,798		165,370		23		144		144		733	
Puani Hesaplanan:				191		191		191		191		1353		TYT Sosyal	
Katılımlar:				27		193		193		193		1435		Tarih-1	

Ders	Soru	Doğru	Yanlış	Net	Başarı %	Sınıf Ort.	Kurum Ort.	Genel Ort.
Türkçe	30	10	16	6,00	20	▼10,52	▼9,33	▼6,94
Tarih-1	12	6	2	5,50	46	▲3,78	▲3,28	▲2,62
Coğrafya-1	10	3	1	2,75	28	◆2,75	▲2,55	▲1,26
Felsefe	4	2	2	1,50	38	▼2,09	▼2,16	▲1,47
Din Kül. ve Ahl. Bil.	4	2	2	1,50	38	▼1,73	▼1,83	▼1,73
TYT Sosyal	30	13	7	11,25	38	▲10,35	▲9,81	▲7,08
Matematik-1	30	1	4	0,00	0	▼4,79	▼3,75	▼2,01
Fizik	10	2	3	1,25	13	▼1,35	▼1,27	▲0,59
Kimya	10	0	1	-0,25	-3	▼1,62	▼1,68	▼1,17
Biyoloji	10	3	5	1,75	18	▼3,40	▼3,28	▼2,37
TYT Fen	30	5	9	2,75	9	▼6,38	▼6,23	▼4,13
<b>Toplam:</b>	<b>120</b>	<b>29</b>	<b>36</b>	<b>20,00</b>	<b>17</b>	<b>▼31,23</b>	<b>▼28,62</b>	<b>▲19,80</b>

Soru No	123456789012345678901234567890
TYT Türkçe	cac EeCadaaBbaCAebCBaE cbAbE
Cevap Anahtarı	B ECBEAECCDEBDBADCABDCBBEAEABC
TYT Sosyal	DeEB Ac DB aE D B bbBCBCdb
Cevap Anahtarı	B DBEBCEAECEBACECCDDBBACEDDDBCBCAE
TYT Matematik	a a a Ba
Cevap Anahtarı	B BADBCACECEBCDEDBEDABDCCDCBBEBC
TYT Fen	dBaE b c ecDaB Ec d
Cevap Anahtarı	B DEABBEBCEDEBECBDECBEDCBDEEBE

DERSLERE GÖRE BAŞARI ANALİZİ				S	D	Y	B%
TYT Türkçe				30	10	16	33
Türkçe				30	10	16	33
*Dede Korkut Hikâyeleri"ni inceler ve genel özelliklerini kavrar.				2	0	2	0
Mesneviyi tanımlar ve genel özelliklerini kavrar.				4	0	2	0
Edebiyatın dinle ilişkisini belirler.				1	0	1	0
Türk edebiyatını dönemlere ayırır.				6	4	1	67
Hikâyeyi tanımlar ve hikâyenin unsurlarını belirler.				1	0	0	0
Halk hikâyesini tanımlar ve genel özelliklerini kavrar.				3	0	3	0
HİKÂYE				4	2	2	50
Noktalama işaretlerini yerinde kullanır.				4	2	2	50
Yazım kurallarına uyar.				5	2	3	40
TYT Sosyal				30	13	7	43
Tarih-1				12	6	2	50
Anadolu ya yapılan Türk güçlerinin sosyokültürel etkilerini analiz eder.				4	3	0	75
Anadolu daki ilk Türk siyasi teşekküllerinin birbirleriyle ve çevre devletlerle olan ilişkilerini uzlaşma ve çatışma bağlamında analiz eder.				7	3	2	43
Türklerin Anadolu da devletleşme sürecini etkileyen faktörleri açıklar.				1	0	0	0
Coğrafya-1				10	3	1	30
Jeolojik zamanların özelliklerini tektonik olaylarla ilişkilendirerek açıklar.				3	1	1	33
İç kuvvetleri; yer şekillerinin oluşum sürecine etkileri açısından açıklar.				6	1	0	17
Dünya nın tektonik oluşumunu açıklar.				1	1	0	100
Felsefe				4	2	2	50
Felsefi düşüncenin özelliklerini açıklar.				2	1	1	50
Felsefenin anlamını açıklar.				2	1	1	50
Din Kül. ve Ahl. Bil.				4	2	2	50
Allah'ın varlığı ve birliği konusunda akli ve nakli delilleri analiz eder.				1	1	0	100
İsim ve sıfatlarının yansımalarını Allah'ı tanıtır.				3	1	2	33
TYT Matematik				30	1	4	3
Matematik-1				30	1	4	3
Olayların gerçekleşme sayısını toplama ve çarpma yöntemlerini kullanarak hesaplar.				7	0	0	0
n çeşit nesne ile oluşturulabilecek r li dizilişlerin (permütasyonların) kaç farklı şekilde yapılabileceğini hesaplar.				7	0	2	0
n elemanlı bir kümenin r tane elemanın kaç farklı şekilde seçilebileceğini hesaplar.				12	1	2	8
Sınırlı sayıda tekrarlayan nesnelerin dizilişlerini (permütasyonlarını) açıklayarak problemler çözer.				4	0	0	0
TYT Fen				30	5	9	17
Fizik				10	2	3	20
Elektrik Akımı, Potansiyel Farkı ve Direnç				3	1	0	33
Kati bir iletkenin direncinin bağlı olduğu değişkenleri analiz eder.				1	0	1	0
Üreteçlerin seri ve paralel bağlanma gerekliliklerini açıklar.				4	0	2	0
Elektrik akımının oluşturabileceği tehlikelere karşı alınması gereken sağlık ve güvenlik önlemlerini açıklar.				1	1	0	100
Elektrik akımı, direnç ve potansiyel farkı kavramlarını açıklar.				1	0	0	0
Kimya				10	0	1	0
Kimyanın temel kanunlarını açıklar.				8	0	1	0
Mol Kavramı				2	0	0	0
Biyoloji				10	3	5	30
Canlılarda hücre bölünmesinin gerekliliğini açıklar.				1	0	1	0
Mitoz ve Eşeysiz Üreme				5	2	1	40
Hücre döngüsünün evrelerini bilir.				4	1	3	25

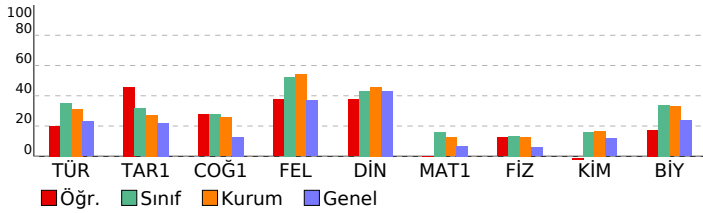

SINAV SONUÇ BELGESİ							
ORDU / ÜNYE / Ünye Anadolu Lisesi							
Öğrenci				Numara		Sınıf	
BUSEGÜL CİVELEK				397		10E	
Puan Türü	Puan	Genel Ort.	Dereceler				
			Snf	Kurum	İlçe	İl	Genel
TYT	▲ 218,750	165,370	8	44	44	44	158
Puanı Hesaplanan:			191	191	191	191	1353
Katılımlar:			27	193	193	193	1435

Ders	Soru	Doğru	Yanlış	Net	Başarı %	Sınıf Ort.	Kurum Ort.	Genel Ort.
Türkçe	30	14	9	11,75	39	▲ 10,52	▲ 9,33	▲ 6,94
Tarih-1	12	5	1	4,75	40	▲ 3,78	▲ 3,28	▲ 2,62
Coğrafya-1	10	3	3	2,25	23	▼ 2,75	▼ 2,55	▲ 1,26
Felsefe	4	2	2	1,50	38	▼ 2,09	▼ 2,16	▲ 1,47
Din Kül. ve Ahl. Bil.	4	0	0	0,00	0	▼ 1,73	▼ 1,83	▼ 1,73
TYT Sosyal	30	10	6	8,50	28	▼ 10,35	▼ 9,81	▲ 7,08
Matematik-1	30	11	5	9,75	33	▲ 4,79	▲ 3,75	▲ 2,01
Fizik	10	1	3	0,25	3	▼ 1,35	▼ 1,27	▼ 0,59
Kimya	10	1	2	0,50	5	▼ 1,62	▼ 1,68	▼ 1,17
Biyoloji	10	1	3	0,25	3	▼ 3,40	▼ 3,28	▼ 2,37
TYT Fen	30	3	8	1,00	3	▼ 6,38	▼ 6,23	▼ 4,13
<b>Toplam:</b>	<b>120</b>	<b>38</b>	<b>28</b>	<b>31,00</b>	<b>26</b>	<b>▼ 31,23</b>	<b>▲ 28,62</b>	<b>▲ 19,80</b>

Soru No	123456789012345678901234567890
TYT Türkçe	baBE EeCdDdDeADcCbC C EE C
Cevap Anahtarı	B ECBEAECCDEBDBADCBDBEAEABC
TYT Sosyal	BEe A C B dE adA EDdBa
Cevap Anahtarı	B DBEBCAECCDBACECDDBBACEDDDBCAE
TYT Matematik	gADBC aa E CbEDB c D C
Cevap Anahtarı	B BADBCACECEBCDEDBEDABDCCDCBBEBC
TYT Fen	ace DA ac Da e d
Cevap Anahtarı	B DEABBEBCEDAEBBCDECBDEEBE

10.SINIF DENEME-1						
DERSLERE GÖRE BAŞARI ANALİZİ			S	D	Y	B%
TYT Türkçe			30	14	9	47
Türkçe			30	14	9	47
*Dede Korkut Hikâyeleri'ni inceler ve genel özelliklerini kavrar.			2	1	1	50
Mesneviyi tanımlar ve genel özelliklerini kavrar.			4	1	1	25
Edebiyatın dinle ilişkisini belirler.			1	1	0	100
Türk edebiyatını dönemlere ayırır.			6	4	2	67
Hikâyeyi tanımlar ve hikâyenin unsurlarını belirler.			1	0	0	0
Halk hikâyesini tanımlar ve genel özelliklerini kavrar.			3	2	1	67
HİKÂYE			4	1	1	25
Noktalama işaretlerini yerinde kullanır.			4	1	1	25
Yazım kurallarına uyar.			5	3	2	60
TYT Sosyal			30	10	6	33
Tarih-1			12	5	1	42
Anadolu ya yapılan Türk güçlerinin sosyokültürel etkilerini analiz eder.			4	1	1	25
Anadolu daki ilk Türk siyasi teşekküllerinin birbirleriyle ve çevre devletlerle olan ilişkilerini uzlaşma ve çatışma bağlamında değerlendirir.			7	4	0	57
Türklerin Anadolu da devletleşme sürecini etkileyen faktörleri açıklar.			1	0	0	0
Coğrafya-1			10	3	3	30
Jeolojik zamanların özelliklerini tektonik olaylarla ilişkilendirerek açıklar.			3	1	1	33
İç kuvvetleri; yer şekillerinin oluşum sürecine etkileri açısından açıklar.			6	2	2	33
Dünya nın tektonik oluşumunu açıklar.			1	0	0	0
Felsefe			4	2	2	50
Felsefi düşüncenin özelliklerini açıklar.			2	1	1	50
Felsefenin anlamını açıklar.			2	1	1	50
Din Kül. ve Ahl. Bil.			4	0	0	0
Allah'ın varlığı ve birliği konusunda aklî ve naklî delilleri analiz eder.			1	0	0	0
İsim ve sıfatlarının yansımalarını Allah'ı tanıtır.			3	0	0	0
TYT Matematik			30	11	5	37
Matematik-1			30	11	5	37
Olayların gerçekleşme sayısını toplama ve çarpma yöntemlerini kullanarak hesaplar.			7	3	2	43
n çeşit nesne ile oluşturulabilecek r li dizilişlerin (permütasyonların) kaç farklı şekilde yapılabileceğini hesaplar.			7	3	2	43
n elemanlı bir kümenin r tane elemanın kaç farklı şekilde seçilebileceğini hesaplar.			12	4	0	33
Sınırlı sayıda tekrarlayan nesnelerin dizilişlerini (permütasyonlarını) açıklayarak problemler çözer.			4	1	1	25
TYT Fen			30	3	8	10
Fizik			10	1	3	10
Elektrik Akımı, Potansiyel Farkı ve Direnç			3	0	2	0
Kati bir iletkenin direncinin bağlı olduğu değişkenleri analiz eder.			1	0	1	0
Üreteçlerin seri ve paralel bağlanma gerekliliklerini açıklar.			4	0	0	0
Elektrik akımının oluşturabileceği tehlikelere karşı alınması gereken sağlık ve güvenlik önlemlerini açıklar.			1	0	0	0
Elektrik akımı, direnç ve potansiyel farkı kavramlarını açıklar.			1	1	0	100
Kimya			10	1	2	10
Kimyanın temel kanunlarını açıklar.			8	1	2	13
Mol Kavramı			2	0	0	0
Biyoloji			10	1	3	10
Canlılarda hücre bölünmesinin gerekliliğini açıklar.			1	0	0	0
Mitoz ve Eşeysiz Üreme			5	0	2	0
Hücre döngüsünün evrelerini bilir.			4	1	1	25

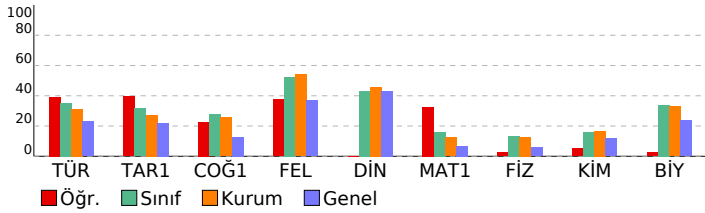



SINAV SONUÇ BELGESİ							
ORDU / ÜNYE / Ünye Anadolu Lisesi							
Öğrenci				Numara		Sınıf	
DEVİRAN MUSLU				403		10E	
Puan Türü	Puan	Genel Ort.	Dereceler				
			Snf	Kurum	İlçe	İl	Genel
TYT	▼ 163,093	165,370	22	137	137	137	622
Puanı Hesaplanan:			191	191	191	1353	
Katılımlar:			27	193	193	193	1435

Ders	Soru	Doğru	Yanlış	Net	Başarı %	Sınıf Ort.	Kurum Ort.	Genel Ort.
Türkçe	30	8	17	3,75	13	▼10,52	▼9,33	▼6,94
Tarih-1	12	7	4	6,00	50	▲3,78	▲3,28	▲2,62
Coğrafya-1	10	6	4	5,00	50	▲2,75	▲2,55	▲1,26
Felsefe	4	3	1	2,75	69	▲2,09	▲2,16	▲1,47
Din Kül. ve Ahl. Bil.	4	1	3	0,25	6	▼1,73	▼1,83	▼1,73
TYT Sosyal	30	17	12	14,00	47	▲10,35	▲9,81	▲7,08
Matematik-1	30	6	13	2,75	9	▼4,79	▼3,75	▲2,01
Fizik	10	2	1	1,75	18	▲1,35	▲1,27	▲0,59
Kimya	10	0	0	0,00	0	▼1,62	▼1,68	▼1,17
Biyoloji	10	1	4	0,00	0	▼3,40	▼3,28	▼2,37
TYT Fen	30	3	5	1,75	6	▼6,38	▼6,23	▼4,13
<b>Toplam:</b>	<b>120</b>	<b>34</b>	<b>47</b>	<b>22,25</b>	<b>19</b>	<b>▼31,23</b>	<b>▼28,62</b>	<b>▲19,80</b>

Soru No 123456789012345678901234567890

TYT Türkçe a cE CacdBbBca cebCacEbEbDbE  
Cevap Anahtarı B ECBEAECCDEBDBADCBDBEAEAEABC

TYT Sosyal DaEc dAECDBbCbDDBeAcADDeCdCba  
Cevap Anahtarı B DBEBCEAECCDBACEDDBBACEDDBCBCAE

TYT Matematik c Bb aadd CDEead d e aEeC  
Cevap Anahtarı B BADBCACECEBCDEDBEDABDCCDCBBEBC

TYT Fen dB D dbDa a  
Cevap Anahtarı B DEABBEBCEDEBECDECBEDCBDEEBE

10.SINIF DENEME-1			
DERSLERE GÖRE BAŞARI ANALİZİ			S D Y B%
TYT Türkçe			30 8 17 27
Türkçe			30 8 17 27
*Dede Korkut Hikâyeleri'ni inceler ve genel özelliklerini kavrar.			2 0 2 0
Mesneviyi tanımlar ve genel özelliklerini kavrar.			4 0 2 0
Edebiyatın dinle ilişkisini belirler.			1 0 1 0
Türk edebiyatını dönemlere ayırır.			6 2 2 33
Hikâyeyi tanımlar ve hikâyenin unsurlarını belirler.			1 0 0 0
Halk hikâyesini tanımlar ve genel özelliklerini kavrar.			3 1 2 33
HİKÂYE			4 2 2 50
Noktalama işaretlerini yerinde kullanır.			4 2 2 50
Yazım kurallarına uyar.			5 1 4 20
TYT Sosyal			30 17 12 57
Tarih-1			12 7 4 58
Anadolu ya yapılan Türk güçlerinin sosyokültürel etkilerini analiz eder.			4 2 1 50
Anadolu daki ilk Türk siyasi teşekküllerinin birbirleriyle ve çevre devletlerle olan ilişkilerini uzlaşma ve çatışma bağlamında değerlendirir.			7 5 2 71
Türklerin Anadolu da devletleşme sürecine etkileyen faktörleri açıklar.			1 0 1 0
Coğrafya-1			10 6 4 60
Jeolojik zamanların özelliklerini tektonik olaylarla ilişkilendirerek açıklar.			3 2 1 67
İç kuvvetleri; yer şekillerinin oluşum sürecine etkileri açısından açıklar.			6 3 3 50
Dünya nın tektonik oluşumunu açıklar.			1 1 0 100
Felsefe			4 3 1 75
Felsefi düşüncenin özelliklerini açıklar.			2 2 0 100
Felsefenin anlamını açıklar.			2 1 1 50
Din Kül. ve Ahl. Bil.			4 1 3 25
Allah'ın varlığı ve birliği konusunda aklî ve naklî delilleri analiz eder.			1 0 1 0
İsim ve sıfatlarının yansımalarını Allah'tan tanımlar.			3 1 2 33
TYT Matematik			30 6 13 20
Matematik-1			30 6 13 20
Olayların gerçekleşme sayısını toplama ve çarpma yöntemlerini kullanarak hesaplar.			7 1 1 14
n çeşit nesne ile oluşturulabilecek r li dizilişlerin (permütasyonların) kaç farklı şekilde yapılabileceğini hesaplar.			7 1 5 14
n elemanlı bir kümenin r tane elemanın kaç farklı şekilde seçilebileceğini hesaplar.			12 3 6 25
Sınırlı sayıda tekrarlayan nesnelerin dizilişlerini (permütasyonlarını) açıklayarak problemler çözer.			4 1 1 25
TYT Fen			30 3 5 10
Fizik			10 2 1 20
Elektrik Akımı, Potansiyel Farkı ve Direnç			3 1 0 33
Kati bir iletkenin direncinin bağlı olduğu değişkenleri analiz eder.			1 0 1 0
Üreteçlerin seri ve paralel bağlanma gerekliliklerini açıklar.			4 0 0 0
Elektrik akımının oluşturabileceği tehnelere karşı alınması gereken sağlık ve güvenlik önlemlerini açıklar.			1 0 0 0
Elektrik akımı, direnç ve potansiyel farkı kavramlarını açıklar.			1 1 0 100
Kimya			10 0 0 0
Kimyanın temel kanunlarını açıklar.			8 0 0 0
Mol Kavramı			2 0 0 0
Biyoloji			10 1 4 10
Canlılarda hücre bölünmesinin gerekliliğini açıklar.			1 0 1 0
Mitoz ve Eşeysiz Üreme			5 0 2 0
Hücre döngüsünün evrelerini bilir.			4 1 1 25

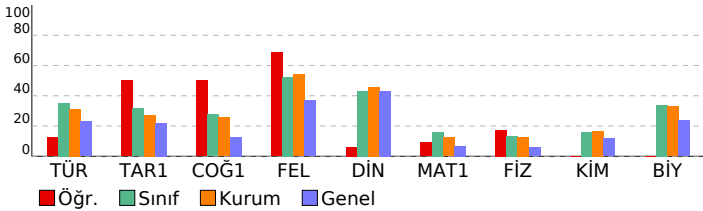

SINAV SONUÇ BELGESİ							
ORDU / ÜNYE / Ünye Anadolu Lisesi							
Öğrenci				Numara		Sınıf	
EBRAR GÜMÜŞ				418		10E	
Puan Türü	Puan	Genel Ort.	Dereceler				
			Snf	Kurum	İlçe	İl	Genel
TYT	▲ 192,375	165,370	17	79	79	79	304
Puanı Hesaplanan:			191	191	191	1353	
Katılımlar:			27	193	193	193	1435

Ders	Soru	Doğru	Yanlış	Net	Başarı %	Sınıf Ort.	Kurum Ort.	Genel Ort.
Türkçe	30	13	6	11,50	38	▲10,52	▲ 9,33	▲ 6,94
Tarih-1	12	1	2	0,50	4	▼ 3,78	▼ 3,28	▼ 2,62
Coğrafya-1	10	3	2	2,50	25	▼ 2,75	▼ 2,55	▲ 1,26
Felsefe	4	3	0	3,00	75	▲ 2,09	▲ 2,16	▲ 1,47
Din Kül. ve Ahl. Bil.	4	2	0	2,00	50	▲ 1,73	▲ 1,83	▲ 1,73
TYT Sosyal	30	9	4	8,00	27	▼10,35	▼ 9,81	▲ 7,08
Matematik-1	30	5	3	4,25	14	▼ 4,79	▲ 3,75	▲ 2,01
Fizik	10	0	2	-0,50	-5	▼ 1,35	▼ 1,27	▼ 0,59
Kimya	10	1	0	1,00	10	▼ 1,62	▼ 1,68	▼ 1,17
Biyoloji	10	3	3	2,25	23	▼ 3,40	▼ 3,28	▼ 2,37
TYT Fen	30	4	5	2,75	9	▼ 6,38	▼ 6,23	▼ 4,13
<b>Toplam:</b>	<b>120</b>	<b>31</b>	<b>18</b>	<b>26,50</b>	<b>22</b>	<b>▼31,23</b>	<b>▼28,62</b>	<b>▲19,80</b>

Soru No	1234567890123456789012345678901234567890
TYT Türkçe	BE aDdB BAD cbCB E EdAeC
Cevap Anahtarı	B ECBEEAECCDEBDBADCABDCBBEAEAEABC
TYT Sosyal	D c b CE a eC DBCBC
Cevap Anahtarı	B DBEBCEAECEBACECDDBBACEDDDBCBAE
TYT Matematik	A Ce Cc D Da
Cevap Anahtarı	B BADBCACECEBCDEDBEDABDCCDCBBEBC
TYT Fen	ce D B eaBeE
Cevap Anahtarı	B DEABBEBCEDEBECDECBEDCBDEEBC

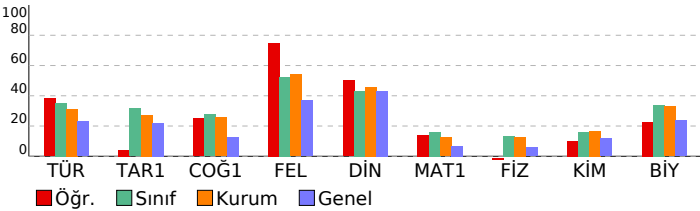

10.SINIF DENEME-1						
DERSLERE GÖRE BAŞARI ANALİZİ			S	D	Y	B%
<b>TYT Türkçe</b>			<b>30</b>	<b>13</b>	<b>6</b>	<b>43</b>
<b>Türkçe</b>			<b>30</b>	<b>13</b>	<b>6</b>	<b>43</b>
*Dede Korkut Hikâyeleri"ni inceler ve genel özelliklerini kavrar.			2	0	0	0
Mesneviyi tanımlar ve genel özelliklerini kavrar.			4	1	0	25
Edebiyatın dinle ilişkisini belirler.			1	1	0	100
Türk edebiyatını dönemlere ayırır.			6	1	1	17
Hikâyeyi tanımlar ve hikâyenin unsurlarını belirler.			1	0	0	0
Halk hikâyesini tanımlar ve genel özelliklerini kavrar.			3	2	1	67
HİKÂYE			4	3	0	75
Noktalama işaretlerini yerinde kullanır.			4	2	2	50
Yazım kurallarına uyar.			5	3	2	60
<b>TYT Sosyal</b>			<b>30</b>	<b>9</b>	<b>4</b>	<b>30</b>
<b>Tarih-1</b>			<b>12</b>	<b>1</b>	<b>2</b>	<b>8</b>
Anadolu ya yapılan Türk güçlerinin sosyokültürel etkilerini analiz eder.			4	1	1	25
Anadolu daki ilk Türk siyasi teşekküllerinin birbirleriyle ve çevre devletlerle olan ilişkilerini uzlaşma ve çatışma bağlamında değerlendirir.			7	0	1	0
Türklerin Anadolu da devletleşme sürecini etkileyen faktörleri açıklar.			1	0	0	0
<b>Coğrafya-1</b>			<b>10</b>	<b>3</b>	<b>2</b>	<b>30</b>
Jeolojik zamanların özelliklerini tektonik olaylarla ilişkilendirerek açıklar.			3	2	0	67
İç kuvvetleri; yer şekillerinin oluşum sürecine etkileri açısından açıklar.			6	1	2	17
Dünya nın tektonik oluşumunu açıklar.			1	0	0	0
<b>Felsefe</b>			<b>4</b>	<b>3</b>	<b>0</b>	<b>75</b>
Felsefi düşüncenin özelliklerini açıklar.			2	1	0	50
Felsefenin anlamını açıklar.			2	2	0	100
<b>Din Kül. ve Ahl. Bil.</b>			<b>4</b>	<b>2</b>	<b>0</b>	<b>50</b>
Allah'ın varlığı ve birliği konusunda akli ve nakli delilleri analiz eder.			1	1	0	100
İsim ve sıfatlarının yansımalarını Allah'tan tanımlar.			3	1	0	33
<b>TYT Matematik</b>			<b>30</b>	<b>5</b>	<b>3</b>	<b>17</b>
<b>Matematik-1</b>			<b>30</b>	<b>5</b>	<b>3</b>	<b>17</b>
Olayların gerçekleşme sayısını toplama ve çarpma yöntemlerini kullanarak hesaplar.			7	1	0	14
n çeşit nesne ile oluşturulabilecek r li dizilişlerin (permütasyonların) kaç farklı şekilde yapılabileceğini hesaplar.			7	2	0	29
n elemanlı bir kümenin r tane elemanın kaç farklı şekilde seçilebileceğini hesaplar.			12	2	2	17
Sınırlı sayıda tekrarlayan nesnelerin dizilişlerini (permütasyonlarını) açıklayarak problemler çözer.			4	0	1	0
<b>TYT Fen</b>			<b>30</b>	<b>4</b>	<b>5</b>	<b>13</b>
<b>Fizik</b>			<b>10</b>	<b>0</b>	<b>2</b>	<b>0</b>
Elektrik Akımı, Potansiyel Farkı ve Direnç			3	0	1	0
Kati bir iletkenin direncinin bağlı olduğu değişkenleri analiz eder.			1	0	1	0
Üreteçlerin seri ve paralel bağlanma gerekliliklerini açıklar.			4	0	0	0
Elektrik akımının oluşturabileceği tehlikelere karşı alınması gereken sağlık ve güvenlik önlemlerini açıklar.			1	0	0	0
Elektrik akımı, direnç ve potansiyel farkı kavramlarını açıklar.			1	0	0	0
<b>Kimya</b>			<b>10</b>	<b>1</b>	<b>0</b>	<b>10</b>
Kimyanın temel kanunlarını açıklar.			8	1	0	13
Mol Kavramı			2	0	0	0
<b>Biyoloji</b>			<b>10</b>	<b>3</b>	<b>3</b>	<b>30</b>
Canlılarda hücre bölünmesinin gerekliliğini açıklar.			1	1	0	100
Mitoz ve Eşeysiz Üreme			5	2	1	40
Hücre döngüsünün evrelerini bilir.			4	0	2	0

SINAV SONUÇ BELGESİ							
ORDU / ÜNYE / Ünye Anadolu Lisesi							
Öğrenci				Numara		Sınıf	
EMİRHAN KILIÇ				400		10E	
Puan Türü	Puan	Genel Ort.	Dereceler				
			Snf	Kurum	İlçe	İl	Genel
TYT	▲ 198,213	165,370	14	68	68	68	266
Puanı Hesaplanan:			191	191	191	191	1353
Katılımlar:			27	193	193	193	1435

Ders	Soru	Doğru	Yanlış	Net	Başarı %	Sınıf Ort.	Kurum Ort.	Genel Ort.
Türkçe	30	13	12	10,00	33	▼ 10,52	▲ 9,33	▲ 6,94
Tarih-1	12	7	5	5,75	48	▲ 3,78	▲ 3,28	▲ 2,62
Coğrafya-1	10	4	5	2,75	28	◆ 2,75	▲ 2,55	▲ 1,26
Felsefe	4	3	1	2,75	69	▲ 2,09	▲ 2,16	▲ 1,47
Din Kül. ve Ahl. Bil.	4	4	0	4,00	100	▲ 1,73	▲ 1,83	▲ 1,73
TYT Sosyal	30	18	11	15,25	51	▲ 10,35	▲ 9,81	▲ 7,08
Matematik-1	30	7	16	3,00	10	▼ 4,79	▼ 3,75	▲ 2,01
Fizik	10	4	6	2,50	25	▲ 1,35	▲ 1,27	▲ 0,59
Kimya	10	3	5	1,75	18	▲ 1,62	▲ 1,68	▲ 1,17
Biyoloji	10	2	8	0,00	0	▼ 3,40	▼ 3,28	▼ 2,37
TYT Fen	30	9	19	4,25	14	▼ 6,38	▼ 6,23	▲ 4,13
<b>Toplam:</b>	<b>120</b>	<b>47</b>	<b>58</b>	<b>32,50</b>	<b>27</b>	<b>▲ 31,23</b>	<b>▲ 28,62</b>	<b>▲ 19,80</b>

Soru No	123456789012345678901234567890
TYT Türkçe	b Bd EbCdDbbBd AecCaeE caABC
Cevap Anahtarı	B ECBEEAECCDEBDBADCABDCBBEAEABC
TYT Sosyal	eadBCEAdCDBcCE caBcbCaDDBaBCAE
Cevap Anahtarı	B DBEBCEAECDDBACECCDBBACEDDDBCBCAE
TYT Matematik	dAeBC dcba CDcdbc c bd cEdC
Cevap Anahtarı	B BADBCACECEBCDEDBEDABDCCDCBBEBC
TYT Fen	aEdBccCdCaDbe dB DEbbeaDaBebced
Cevap Anahtarı	B DEABBEBCEDEBECBCECABEDCBDEEBE

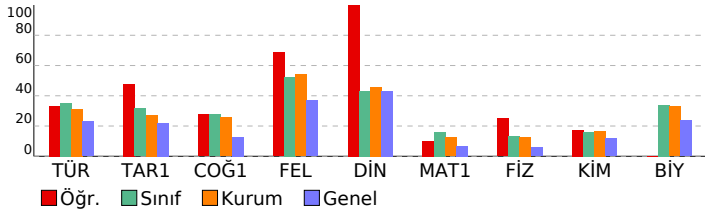

10.SINIF DENEME-1							
DERSLERE GÖRE BAŞARI ANALİZİ				S	D	Y	B%
<b>TYT Türkçe</b>				<b>30</b>	<b>13</b>	<b>12</b>	<b>43</b>
<b>Türkçe</b>				<b>30</b>	<b>13</b>	<b>12</b>	<b>43</b>
*Dede Korkut Hikâyeleri'ni inceler ve genel özelliklerini kavrar.				2	0	2	0
Mesneviyi tanımlar ve genel özelliklerini kavrar.				4	0	1	0
Edebiyatın dinle ilişkisini belirler.				1	1	0	100
Türk edebiyatını dönemlere ayırır.				6	3	2	50
Hikâyeyi tanımlar ve hikâyenin unsurlarını belirler.				1	0	0	0
Halk hikâyesini tanımlar ve genel özelliklerini kavrar.				3	2	1	67
HİKÂYE				4	3	1	75
Noktalama işaretlerini yerinde kullanır.				4	2	2	50
Yazım kurallarına uyar.				5	2	3	40
<b>TYT Sosyal</b>				<b>30</b>	<b>18</b>	<b>11</b>	<b>60</b>
<b>Tarih-1</b>				<b>12</b>	<b>7</b>	<b>5</b>	<b>58</b>
Anadolu ya yapılan Türk güçlerinin sosyokültürel etkilerini analiz eder.				4	2	2	50
Anadolu daki ilk Türk siyasi teşekküllerinin birbirleriyle ve çevre devletlerle olan ilişkilerini uzlaşma ve çatışma bağlamında analiz eder.				7	4	3	57
Türklerin Anadolu da devletleşme sürecini etkileyen faktörleri açıklar.				1	1	0	100
<b>Coğrafya-1</b>				<b>10</b>	<b>4</b>	<b>5</b>	<b>40</b>
Jeolojik zamanların özelliklerini tektonik olaylarla ilişkilendirerek açıklar.				3	2	1	67
İç kuvvetleri; yer şekillerinin oluşum sürecine etkileri açısından açıklar.				6	2	3	33
Dünya nın tektonik oluşumunu açıklar.				1	0	1	0
<b>Felsefe</b>				<b>4</b>	<b>3</b>	<b>1</b>	<b>75</b>
Felsefi düşüncenin özelliklerini açıklar.				2	1	1	50
Felsefenin anlamını açıklar.				2	2	0	100
<b>Din Kül. ve Ahl. Bil.</b>				<b>4</b>	<b>4</b>	<b>0</b>	<b>100</b>
Allah'ın varlığı ve birliği konusunda akli ve nakli delilleri analiz eder.				1	1	0	100
İsim ve sıfatlarının yansımalarıyla Allah'ı tanıtır.				3	3	0	100
<b>TYT Matematik</b>				<b>30</b>	<b>7</b>	<b>16</b>	<b>23</b>
<b>Matematik-1</b>				<b>30</b>	<b>7</b>	<b>16</b>	<b>23</b>
Olayların gerçekleşme sayısını toplama ve çarpma yöntemlerini kullanarak hesaplar.				7	2	4	29
n çeşit nesne ile oluşturulabilecek r li dizilişlerin (permütasyonların) kaç farklı şekilde yapılabileceğini hesaplar.				7	2	4	29
n elemanlı bir kümenin r tane elemanın kaç farklı şekilde seçilebileceğini hesaplar.				12	2	7	17
Sınırlı sayıda tekrarlayan nesnelerin dizilişlerini (permütasyonlarını) açıklayarak problemler çözer.				4	1	1	25
<b>TYT Fen</b>				<b>30</b>	<b>9</b>	<b>19</b>	<b>30</b>
<b>Fizik</b>				<b>10</b>	<b>4</b>	<b>6</b>	<b>40</b>
Elektrik Akımı, Potansiyel Farkı ve Direnç				3	2	1	67
Kati bir iletkenin direncinin bağlı olduğu değişkenleri analiz eder.				1	0	1	0
Üreteçlerin seri ve paralel bağlanma gerekçelerini açıklar.				4	1	3	25
Elektrik akımının oluşturabileceği tehnelere karşı alınması gereken sağlık ve güvenlik önlemlerini açıklar.				1	0	1	0
Elektrik akımı, direnç ve potansiyel farkı kavramlarını açıklar.				1	1	0	100
<b>Kimya</b>				<b>10</b>	<b>3</b>	<b>5</b>	<b>30</b>
Kimyanın temel kanunlarını açıklar.				8	3	4	38
Mol Kavramı				2	0	1	0
<b>Biyoloji</b>				<b>10</b>	<b>2</b>	<b>8</b>	<b>20</b>
Canlılarda hücre bölünmesinin gerekliliğini açıklar.				1	0	1	0
Mitoz ve Eşeysiz Üreme				5	1	4	20
Hücre döngüsünün evrelerini bilir.				4	1	3	25

SINAV SONUÇ BELGESİ							
ORDU / ÜNYE / Ünye Anadolu Lisesi							
Öğrenci			Numara		Sınıf		
FUNDA KAYA			417		10E		
Puan Türü	Puan	Genel Ort.	Dereceler				
			Snf	Kurum	İlçe	İl	Genel
TYT	▲ 206,405	165,370	13	62	62	62	227
Puanı Hesaplanan:			191	191	191	1353	
Katılımlar:			27	193	193	193	1435

Ders	Soru	Doğru	Yanlış	Net	Başarı %	Sınıf Ort.	Kurum Ort.	Genel Ort.
Türkçe	30	15	7	13,25	44	▲ 10,52	▲ 9,33	▲ 6,94
Tarih-1	12	4	3	3,25	27	▼ 3,78	▼ 3,28	▲ 2,62
Coğrafya-1	10	3	6	1,50	15	▼ 2,75	▼ 2,55	▲ 1,26
Felsefe	4	2	2	1,50	38	▼ 2,09	▼ 2,16	▲ 1,47
Din Kül. ve Ahl. Bil.	4	1	1	0,75	19	▼ 1,73	▼ 1,83	▼ 1,73
TYT Sosyal	30	10	12	7,00	23	▼ 10,35	▼ 9,81	▼ 7,08
Matematik-1	30	7	4	6,00	20	▲ 4,79	▲ 3,75	▲ 2,01
Fizik	10	1	4	0,00	0	▼ 1,35	▼ 1,27	▼ 0,59
Kimya	10	0	4	-1,00	-10	▼ 1,62	▼ 1,68	▼ 1,17
Biyoloji	10	5	5	3,75	38	▲ 3,40	▲ 3,28	▲ 2,37
TYT Fen	30	6	13	2,75	9	▼ 6,38	▼ 6,23	▼ 4,13
<b>Toplam:</b>	<b>120</b>	<b>38</b>	<b>36</b>	<b>29,00</b>	<b>24</b>	<b>▼ 31,23</b>	<b>▲ 28,62</b>	<b>▲ 19,80</b>

Soru No	123456789012345678901234567890
TYT Türkçe	BEE CDdB Ea DCADB b B CcBecc
Cevap Anahtarı	A BEECCDEBEAEACADCADBBEAEBCBCEA
TYT Sosyal	Ec adCD BC EbcAbcdcdDDe B b
Cevap Anahtarı	A EBCDBECDEAABCDECBACDBEBDDCCBEA
TYT Matematik	AE C CbD ED e eb
Cevap Anahtarı	A DBBAECEBCACBEDCDEDCBABCBCBE
TYT Fen	e caE bb ac c aBeEebDBdE
Cevap Anahtarı	A ABDEEDBEBCDAECAEBBCCBDEBEDBEE

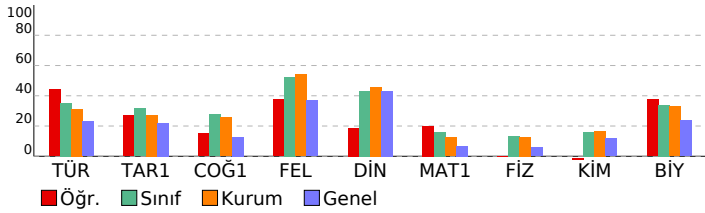

10.SINIF DENEME-1			
DERSLERE GÖRE BAŞARI ANALİZİ			S D Y B%
<b>TYT Türkçe</b>			<b>30 15 7 50</b>
<b>Türkçe</b>			<b>30 15 7 50</b>
Edebiyatın dinle ilişkisini belirler.			1 1 0 100
Türk edebiyatını dönemlere ayırır.			6 5 1 83
"Dede Korkut Hikâyeleri"ni inceler ve genel özelliklerini kavrar.			2 2 0 100
Mesneviyi tanımlar ve genel özelliklerini kavrar.			4 0 0 0
Halk hikâyesini tanımlar ve genel özelliklerini kavrar.			3 2 1 67
Hikâyeyi tanımlar ve hikâyenin unsurlarını belirler.			1 0 0 0
HİKÂYE			4 2 1 50
Noktalama işaretlerini yerinde kullanır.			4 2 1 50
Yazım kurallarına uyar.			5 1 3 20
<b>TYT Sosyal</b>			<b>30 10 12 33</b>
<b>Tarih-1</b>			<b>12 4 3 33</b>
Anadolu ya yapılan Türk göçlerinin sosyokültürel etkilerini analiz eder.			4 1 1 25
Anadolu'daki ilk Türk siyasi teşekküllerinin birbirleriyle ve çevre devletlerle olan ilişkilerini uzlaşma ve çatışma bağlamında değerlendirir.			7 3 2 43
Türklerin Anadolu'da devletleşme sürecini etkileyen faktörleri açıklar.			1 0 0 0
<b>Coğrafya-1</b>			<b>10 3 6 30</b>
Jeolojik zamanların özelliklerini tektonik olaylarla ilişkilendirerek açıklar.			3 2 1 67
Dünyanın tektonik oluşumunu açıklar.			1 0 0 0
İç kuvvetleri; yer şekillerinin oluşum sürecine etkileri açısından açıklar.			6 1 5 17
<b>Felsefe</b>			<b>4 2 2 50</b>
Felsefenin anlamını açıklar.			2 1 1 50
Felsefi düşüncenin özelliklerini açıklar.			2 1 1 50
<b>Din Kül. ve Ahl. Bil.</b>			<b>4 1 1 25</b>
İsim ve sıfatlarının yansımalarıyla Allah'ı tanıır.			3 0 1 0
Allah'ın varlığı ve birliği konusunda akil ve nakli delilleri analiz eder.			1 1 0 100
<b>TYT Matematik</b>			<b>30 7 4 23</b>
<b>Matematik-1</b>			<b>30 7 4 23</b>
Olayların gerçekleşme sayısını toplama ve çarpma yöntemlerini kullanarak hesaplar.			7 1 0 14
n çeşit nesne ile oluşturulabilecek r li dizilişlerin (permütasyonların) kaç farklı şekilde yapılabileceğini hesaplar.			7 3 1 43
n elemanlı bir kümenin r tane elemanın kaç farklı şekilde seçilebileceğini hesaplar.			12 3 3 25
Sınırlı sayıda tekrarlayan nesnelerin dizilişlerini (permütasyonlarını) açıklayarak problemler çözer.			4 0 0 0
<b>TYT Fen</b>			<b>30 6 13 20</b>
<b>Fizik</b>			<b>10 1 4 10</b>
Kati bir iletkenin direncinin bağlı olduğu değişkenleri analiz eder.			1 0 1 0
Elektrik Akımı, Potansiyel Farkı ve Direnç			3 0 2 0
Üreteçlerin seri ve paralel bağlanma gerekliliklerini açıklar.			4 1 1 25
Elektrik akımı, direnç ve potansiyel farkı kavramlarını açıklar.			1 0 0 0
Elektrik akımının oluşturabileceği tehlikelere karşı alınması gereken sağlık ve güvenlik önlemlerini açıklar.			1 0 0 0
<b>Kimya</b>			<b>10 0 4 0</b>
Kimyanın temel kanunlarını açıklar.			8 0 4 0
Mol Kavramı			2 0 0 0
<b>Biyoloji</b>			<b>10 5 5 50</b>
Hücre döngüsünün evrelerini bilir.			4 2 2 50
Mitoz ve Eşeysiz Üreme			5 3 2 60
Canlılarda hücre bölünmesinin gerekliliğini açıklar.			1 0 1 0

SINAV SONUÇ BELGESİ							
ORDU / ÜNYE / Ünye Anadolu Lisesi							
Öğrenci			Numara		Sınıf		
HATİCE CEMALLIOĞLU			401		10E		
Puan Türü	Puan	Genel Ort.	Dereceler				
			Snf	Kurum	İlçe	İl	Genel
TYT	▲ 239,103	165,370	6	32	32	32	92
Puanı Hesaplanan:			191	191	191	1353	
Katılımlar:			27	193	193	193	1435

Ders	Soru	Doğru	Yanlış	Net	Başarı %	Sınıf Ort.	Kurum Ort.	Genel Ort.
Türkçe	30	16	10	13,50	45	▲ 10,52	▲ 9,33	▲ 6,94
Tarih-1	12	4	6	2,50	21	▼ 3,78	▼ 3,28	▼ 2,62
Coğrafya-1	10	6	2	5,50	55	▲ 2,75	▲ 2,55	▲ 1,26
Felsefe	4	4	0	4,00	100	▲ 2,09	▲ 2,16	▲ 1,47
Din Kül. ve Ahl. Bil.	4	3	0	3,00	75	▲ 1,73	▲ 1,83	▲ 1,73
TYT Sosyal	30	17	8	15,00	50	▲ 10,35	▲ 9,81	▲ 7,08
Matematik-1	30	10	6	8,50	28	▲ 4,79	▲ 3,75	▲ 2,01
Fizik	10	2	6	0,50	5	▼ 1,35	▼ 1,27	▼ 0,59
Kimya	10	2	2	1,50	15	▼ 1,62	▼ 1,68	▲ 1,17
Biyoloji	10	2	1	1,75	18	▼ 3,40	▼ 3,28	▼ 2,37
TYT Fen	30	6	9	3,75	13	▼ 6,38	▼ 6,23	▼ 4,13
<b>Toplam:</b>	<b>120</b>	<b>49</b>	<b>33</b>	<b>40,75</b>	<b>34</b>	<b>▲ 31,23</b>	<b>▲ 28,62</b>	<b>▲ 19,80</b>

Soru No	123456789012345678901234567890
TYT Türkçe	BEb CDdB EbADAcBBE EcaCaeaEc
Cevap Anahtarı	A BEECCDEBEAEACADCBDBBEAEBDCBBCEA
TYT Sosyal	c eBEbbdeABC c BACcBEBDDCCB A
Cevap Anahtarı	A EBCDBECDEAAABCDECBACDBEBDDCCBEA
TYT Matematik	Bb bB D eED eCe DaBC E
Cevap Anahtarı	A DBBAECEBCACBEDCDEDCBABBDCBCBE
TYT Fen	e cEdeBb bD Ceb a BE
Cevap Anahtarı	A ABDEEDBEBCDAECAEBBCCBDEBEDBEE

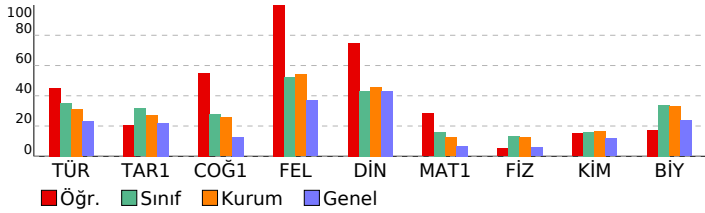

10.SINIF DENEME-1		S	D	Y	B%
<b>DERSLERE GÖRE BAŞARI ANALİZİ</b>					
<b>TYT Türkçe</b>		<b>30</b>	<b>16</b>	<b>10</b>	<b>53</b>
<b>Türkçe</b>		<b>30</b>	<b>16</b>	<b>10</b>	<b>53</b>
Edebiyatın dinle ilişkisini belirler.		1	1	0	100
Türk edebiyatını dönemlere ayırır.		6	5	1	83
"Dede Korkut Hikâyeleri"ni inceler ve genel özelliklerini kavrar.		2	0	2	0
Mesneviyi tanımlar ve genel özelliklerini kavrar.		4	1	0	25
Halk hikâyesini tanımlar ve genel özelliklerini kavrar.		3	2	1	67
Hikâyeyi tanımlar ve hikâyenin unsurlarını belirler.		1	0	0	0
HİKÂYE		4	4	0	100
Noktalama işaretlerini yerinde kullanır.		4	1	3	25
Yazım kurallarına uyar.		5	2	3	40
<b>TYT Sosyal</b>		<b>30</b>	<b>17</b>	<b>8</b>	<b>57</b>
<b>Tarih-1</b>		<b>12</b>	<b>4</b>	<b>6</b>	<b>33</b>
Anadolu ya yapılan Türk güçlerinin sosyokültürel etkilerini analiz eder.		4	0	2	0
Anadolu daki ilk Türk siyasi teşekküllerinin birbirleriyle ve çevre devletlerle olan ilişkilerini uzlaşma ve çatışma bağlamında değerlendirir.		7	4	3	57
Türklerin Anadolu da devletleşme sürecini etkileyen faktörleri açıklar.		1	0	1	0
<b>Coğrafya-1</b>		<b>10</b>	<b>6</b>	<b>2</b>	<b>60</b>
Jeolojik zamanların özelliklerini tektonik olaylarla ilişkilendirerek açıklar.		3	1	2	33
Dünya nın tektonik oluşumunu açıklar.		1	0	0	0
İç kuvvetleri; yer şekillerinin oluşum sürecine etkileri açısından açıklar.		6	5	0	83
<b>Felsefe</b>		<b>4</b>	<b>4</b>	<b>0</b>	<b>100</b>
Felsefenin anlamını açıklar.		2	2	0	100
Felsefi düşüncenin özelliklerini açıklar.		2	2	0	100
<b>Din Kül. ve Ahl. Bil.</b>		<b>4</b>	<b>3</b>	<b>0</b>	<b>75</b>
İsim ve sıfatlarının yansımalarıyla Allah'ı tanıır.		3	2	0	67
Allah'ın varlığı ve birliği konusunda akil ve nakli delilleri analiz eder.		1	1	0	100
<b>TYT Matematik</b>		<b>30</b>	<b>10</b>	<b>6</b>	<b>33</b>
<b>Matematik-1</b>		<b>30</b>	<b>10</b>	<b>6</b>	<b>33</b>
Olayların gerçekleşme sayısını toplama ve çarpma yöntemlerini kullanarak hesaplar.		7	1	1	14
n çeşit nesne ile oluşturulabilecek r li dizilişlerin (permütasyonların) kaç farklı şekilde yapılabileceğini hesaplar.		7	1	2	14
n elemanlı bir kümenin r tane elemanın kaç farklı şekilde seçilebileceğini hesaplar.		12	7	1	58
Sınırlı sayıda tekrarlayan nesnelerin dizilişlerini (permütasyonlarını) açıklayarak problemler çözer.		4	1	2	25
<b>TYT Fen</b>		<b>30</b>	<b>6</b>	<b>9</b>	<b>20</b>
<b>Fizik</b>		<b>10</b>	<b>2</b>	<b>6</b>	<b>20</b>
Katı bir iletkenin direncinin bağlı olduğu değişkenleri analiz eder.		1	0	1	0
Elektrik Akımı, Potansiyel Farkı ve Direnç		3	1	1	33
Üreteçlerin seri ve paralel bağlanma gerekliliklerini açıklar.		4	1	2	25
Elektrik akımı, direnç ve potansiyel farkı kavramlarını açıklar.		1	0	1	0
Elektrik akımının oluşturabileceği tehlikelere karşı alınması gereken sağlık ve güvenlik önlemlerini açıklar.		1	0	1	0
<b>Kimya</b>		<b>10</b>	<b>2</b>	<b>2</b>	<b>20</b>
Kimyanın temel kanunlarını açıklar.		8	2	0	25
Mol Kavramı		2	0	2	0
<b>Biyoloji</b>		<b>10</b>	<b>2</b>	<b>1</b>	<b>20</b>
Hücre döngüsünün evrelerini bilir.		4	0	1	0
Mitoz ve Eşeysiz Üreme		5	1	0	20
Canlılarda hücre bölünmesinin gerekliliğini açıklar.		1	1	0	100

SINAV SONUÇ BELGESİ							
ORDU / ÜNYE / Ünye Anadolu Lisesi							
Öğrenci			Numara	Sınıf			
İKBAL YAREN FİDAN			404	10E			
Puan Türü	Puan	Genel Ort.	Dereceler				
			Snf	Kurum	İlçe	İl	Genel
TYT	▲ 185,345	165,370	18	92	92	92	362
Puanı Hesaplanan:			191	191	191	1353	
Katılımlar:			27	193	193	193	1435

Ders	Soru	Doğru	Yanlış	Net	Başarı %	Sınıf Ort.	Kurum Ort.	Genel Ort.
Türkçe	30	10	19	5,25	18	▼ 10,52	▼ 9,33	▼ 6,94
Tarih-1	12	5	5	3,75	31	▼ 3,78	▲ 3,28	▲ 2,62
Coğrafya-1	10	5	4	4,00	40	▲ 2,75	▲ 2,55	▲ 1,26
Felsefe	4	3	1	2,75	69	▲ 2,09	▲ 2,16	▲ 1,47
Din Kül. ve Ahl. Bil.	4	2	1	1,75	44	▲ 1,73	▼ 1,83	▲ 1,73
TYT Sosyal	30	15	11	12,25	41	▲ 10,35	▲ 9,81	▲ 7,08
Matematik-1	30	8	10	5,50	18	▲ 4,79	▲ 3,75	▲ 2,01
Fizik	10	3	6	1,50	15	▲ 1,35	▲ 1,27	▲ 0,59
Kimya	10	2	3	1,25	13	▼ 1,62	▼ 1,68	▲ 1,17
Biyoloji	10	3	4	2,00	20	▼ 3,40	▼ 3,28	▼ 2,37
TYT Fen	30	8	13	4,75	16	▼ 6,38	▼ 6,23	▲ 4,13
<b>Toplam:</b>	<b>120</b>	<b>41</b>	<b>53</b>	<b>27,75</b>	<b>23</b>	<b>▼ 31,23</b>	<b>▼ 28,62</b>	<b>▲ 19,80</b>

Soru No	1234567890123456789012345678901234567890
TYT Türkçe	cbcEdeEeacdBaedDbbBbCBd ddEAdC
Cevap Anahtarı	B ECBEEAECCDEBDBADCABDCBBEEAEABC
TYT Sosyal	Da c EAdeDbcdEdDDbDa cDDeCBCc
Cevap Anahtarı	B DBEBCEAECDDBACECDDBBACEDDDBCBCAE
TYT Matematik	cADBCab d Cac B cA ab eb
Cevap Anahtarı	B BADBCACECEBCDEDEBDBADCCDCBBEBC
TYT Fen	aceBBadC b D dc c C ecD Beb B
Cevap Anahtarı	B DEABBEBCEDADEBBCCDECBEDCBDEEBE

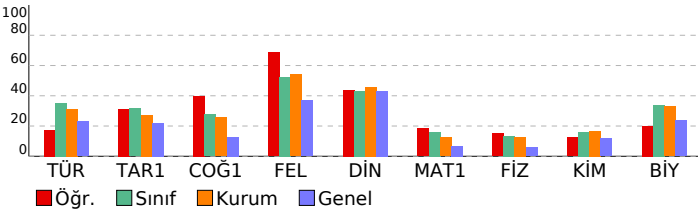

10.SINIF DENEME-1		S	D	Y	B%
<b>DERSLERE GÖRE BAŞARI ANALİZİ</b>					
<b>TYT Türkçe</b>		<b>30</b>	<b>10</b>	<b>19</b>	<b>33</b>
<b>Türkçe</b>		<b>30</b>	<b>10</b>	<b>19</b>	<b>33</b>
*"Dede Korkut Hikâyeleri"ni inceler ve genel özelliklerini kavrar.		2	0	2	0
Mesneviyi tanımlar ve genel özelliklerini kavrar.		4	0	4	0
Edebiyatın dinle ilişkisini belirler.		1	0	1	0
Türk edebiyatının dönemlere ayırır.		6	2	4	33
Hikâyeyi tanımlar ve hikâyenin unsurlarını belirler.		1	0	1	0
Halk hikâyesini tanımlar ve genel özelliklerini kavrar.		3	1	2	33
HİKÂYE		4	1	2	25
Noktalama işaretlerini yerinde kullanır.		4	2	2	50
Yazım kurallarına uyar.		5	4	1	80
<b>TYT Sosyal</b>		<b>30</b>	<b>15</b>	<b>11</b>	<b>50</b>
<b>Tarih-1</b>		<b>12</b>	<b>5</b>	<b>5</b>	<b>42</b>
Anadolu ya yapılan Türk güçlerinin sosyokültürel etkilerini analiz eder.		4	1	1	25
Anadolu daki ilk Türk siyasi teşekküllerinin birbirleriyle ve çevre devletlerle olan ilişkilerini uzlaşma ve çatışma bağlamında değerlendirir.		7	3	4	43
Türklerin Anadolu da devletleşme sürecini etkileyen faktörleri açıklar.		1	1	0	100
<b>Coğrafya-1</b>		<b>10</b>	<b>5</b>	<b>4</b>	<b>50</b>
Jeolojik zamanların özelliklerini tektonik olaylarla ilişkilendirerek açıklar.		3	2	1	67
İç kuvvetleri; yer şekillerinin oluşum sürecine etkileri açısından açıklar.		6	2	3	33
Dünya nın tektonik oluşumunu açıklar.		1	1	0	100
<b>Felsefe</b>		<b>4</b>	<b>3</b>	<b>1</b>	<b>75</b>
Felsefi düşüncenin özelliklerini açıklar.		2	2	0	100
Felsefenin anlamını açıklar.		2	1	1	50
<b>Din Kül. ve Ahl. Bil.</b>		<b>4</b>	<b>2</b>	<b>1</b>	<b>50</b>
Allah'ın varlığı ve birliği konusunda akli ve nakli delilleri analiz eder.		1	1	0	100
İsim ve sıfatlarının yansımalarını Allah'ı tanıtır.		3	1	1	33
<b>TYT Matematik</b>		<b>30</b>	<b>8</b>	<b>10</b>	<b>27</b>
<b>Matematik-1</b>		<b>30</b>	<b>8</b>	<b>10</b>	<b>27</b>
Olayların gerçekleşme sayısını toplama ve çarpma yöntemlerini kullanarak hesaplar.		7	3	3	43
n çeşit nesne ile oluşturulabilecek r li dizilişlerin (permütasyonların) kaç farklı şekilde yapılabileceğini hesaplar.		7	2	2	29
n elemanlı bir kümenin r tane elemanın kaç farklı şekilde seçilebileceğini hesaplar.		12	2	3	17
Sınırlı sayıda tekrarlayan nesnelerin dizilişlerini (permütasyonlarını) açıklayarak problemler çözer.		4	1	2	25
<b>TYT Fen</b>		<b>30</b>	<b>8</b>	<b>13</b>	<b>27</b>
<b>Fizik</b>		<b>10</b>	<b>3</b>	<b>6</b>	<b>30</b>
Elektrik Akımı, Potansiyel Farkı ve Direnç		3	1	2	33
Katı bir iletkenin direncinin bağlı olduğu değişkenleri analiz eder.		1	0	1	0
Üreteçlerin seri ve paralel bağlanma gerekliliklerini açıklar.		4	2	1	50
Elektrik akımının oluşturabileceği tehlikelere karşı alınması gereken sağlık ve güvenlik önlemlerini açıklar.		1	0	1	0
Elektrik akımı, direnç ve potansiyel farkı kavramlarını açıklar.		1	0	1	0
<b>Kimya</b>		<b>10</b>	<b>2</b>	<b>3</b>	<b>20</b>
Kimyanın temel kanunlarını açıklar.		8	2	3	25
Mol Kavramı		2	0	0	0
<b>Biyoloji</b>		<b>10</b>	<b>3</b>	<b>4</b>	<b>30</b>
Canlılarda hücre bölünmesinin gerekliliğini açıklar.		1	0	1	0
Mitoz ve Eşeysiz Üreme		5	2	3	40
Hücre döngüsünün evrelerini bilir.		4	1	0	25

SINAV SONUÇ BELGESİ							
ORDU / ÜNYE / Ünye Anadolu Lisesi							
Öğrenci			Numara	Sınıf			
KARDELEN BULAT			415	10E			
Puan Türü	Puan	Genel Ort.	Dereceler				
			Snf	Kurum	İlçe	İl	Genel
TYT	288,833	165,370	2	8	8	8	13
Puanı Hesaplanan:			191	191	191	1353	
Katılımlar:			27	193	193	193	1435

Ders	Soru	Doğru	Yanlış	Net	Başarı %	Sınıf Ort.	Kurum Ort.	Genel Ort.
Türkçe	30	22	5	20,75	69	10,52	9,33	6,94
Tarih-1	12	9	3	8,25	69	3,78	3,28	2,62
Coğrafya-1	10	8	2	7,50	75	2,75	2,55	1,26
Felsefe	4	4	0	4,00	100	2,09	2,16	1,47
Din Kül. ve Ahl. Bil.	4	4	0	4,00	100	1,73	1,83	1,73
TYT Sosyal	30	25	5	23,75	79	10,35	9,81	7,08
Matematik-1	30	5	5	3,75	13	4,79	3,75	2,01
Fizik	10	3	4	2,00	20	1,35	1,27	0,59
Kimya	10	6	2	5,50	55	1,62	1,68	1,17
Biyoloji	10	9	1	8,75	88	3,40	3,28	2,37
TYT Fen	30	18	7	16,25	54	6,38	6,23	4,13
<b>Toplam:</b>	<b>120</b>	<b>70</b>	<b>22</b>	<b>64,50</b>	<b>54</b>	<b>31,23</b>	<b>28,62</b>	<b>19,80</b>

Soru No	123456789012345678901234567890
TYT Türkçe	aCBEECCDBADCAaBCEAEAEABC
Cevap Anahtarı	B ECBEAECCDEBDBADCBDBEAEAEABC
TYT Sosyal	DBEBaEAEbDbaECdaBBACEDDBCBCAE
Cevap Anahtarı	B DBEBCEAECCDBACECCDBBACEDDBCBCAE
TYT Matematik	aAa C a C DB a e
Cevap Anahtarı	B BADBCACECEBCDEDBEDABDCCDCBBEBC
TYT Fen	DbeB ca DADEBBbDc BbDCBDEEBE
Cevap Anahtarı	B DEABBEBCEDADEBBCECABEDCBDEEBE

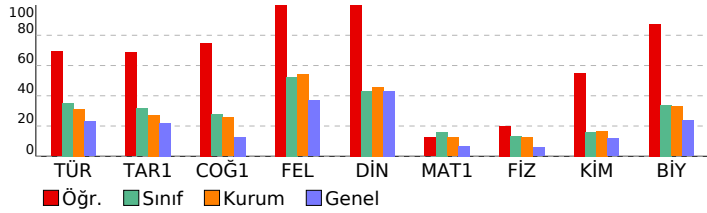

10.SINIF DENEME-1			
DERSLERE GÖRE BAŞARI ANALİZİ			S D Y B%
TYT Türkçe			30 22 5 73
Türkçe			30 22 5 73
*Dede Korkut Hikâyeleri'ni inceler ve genel özelliklerini kavrar.			2 0 2 0
Mesneviyi tanımlar ve genel özelliklerini kavrar.			4 3 0 75
Edebiyatın dinle ilişkisini belirler.			1 1 0 100
Türk edebiyatının dönemlere ayırır.			6 6 0 100
Hikâyeyi tanımlar ve hikâyenin unsurlarını belirler.			1 0 0 0
Halk hikâyesini tanımlar ve genel özelliklerini kavrar.			3 2 0 67
HİKÂYE			4 3 1 75
Noktalama işaretlerini yerinde kullanır.			4 3 1 75
Yazım kurallarına uyar.			5 4 1 80
TYT Sosyal			30 25 5 83
Tarih-1			12 9 3 75
Anadolu ya yapılan Türk güçlerinin sosyokültürel etkilerini analiz eder.			4 3 1 75
Anadolu daki ilk Türk siyasi teşekküllerinin birbirleriyle ve çevre devletlerle olan ilişkilerini uzlaşma ve çatışma bağlamında değerlendirir.			7 5 2 71
Türklerin Anadolu da devletleşme sürecini etkileyen faktörleri açıklar.			1 1 0 100
Coğrafya-1			10 8 2 80
Jeolojik zamanların özelliklerini tektonik olaylarla ilişkilendirerek açıklar.			3 1 2 33
İç kuvvetleri; yer şekillerinin oluşum sürecine etkileri açısından açıklar.			6 6 0 100
Dünya nın tektonik oluşumunu açıklar.			1 1 0 100
Felsefe			4 4 0 100
Felsefi düşüncenin özelliklerini açıklar.			2 2 0 100
Felsefenin anlamını açıklar.			2 2 0 100
Din Kül. ve Ahl. Bil.			4 4 0 100
Allah'ın varlığı ve birliği konusunda aklî ve naklî delilleri analiz eder.			1 1 0 100
İsim ve sıfatlarının yansımalarını Allah'ı tanıtır.			3 3 0 100
TYT Matematik			30 5 5 17
Matematik-1			30 5 5 17
Olayların gerçekleşme sayısını toplama ve çarpma yöntemlerini kullanarak hesaplar.			7 1 2 14
n çeşit nesne ile oluşturulabilecek r li dizilişlerin (permütasyonların) kaç farklı şekilde yapılabileceğini hesaplar.			7 2 1 29
n elemanlı bir kümenin r tane elemanın kaç farklı şekilde seçilebileceğini hesaplar.			12 2 2 17
Sınırlı sayıda tekrarlayan nesnelerin dizilişlerini (permütasyonlarını) açıklayarak problemler çözer.			4 0 0 0
TYT Fen			30 18 7 60
Fizik			10 3 4 30
Elektrik Akımı, Potansiyel Farkı ve Direnç			3 2 1 67
Kati bir iletkenin direncinin bağlı olduğu değişkenleri analiz eder.			1 0 1 0
Üreteçlerin seri ve paralel bağlanma gerekliliklerini açıklar.			4 0 2 0
Elektrik akımının oluşturabileceği tehlikelere karşı alınması gereken sağlık ve güvenlik önlemlerini açıklar.			1 0 0 0
Elektrik akımı, direnç ve potansiyel farkı kavramlarını açıklar.			1 1 0 100
Kimya			10 6 2 60
Kimyanın temel kanunlarını açıklar.			8 5 2 63
Mol Kavramı			2 1 0 50
Biyoloji			10 9 1 90
Canlılarda hücre bölünmesinin gerekliliğini açıklar.			1 1 0 100
Mitoz ve Eşeysiz Üreme			5 4 1 80
Hücre döngüsünün evrelerini bilir.			4 4 0 100

SINAV SONUÇ BELGESİ							
ORDU / ÜNYE / Ünye Anadolu Lisesi							
Öğrenci				Numara		Sınıf	
KEREM DAĞDEVİREN				407		10E	
Puan Türü	Puan	Genel Ort.	Dereceler				
			Snf	Kurum	İlçe	İl	Genel
TYT	▲ 254,975	165,370	4	20	20	20	44
	Puanı Hesaplanan:		191	191	191	191	1353
Katılımlar:			27	193	193	193	1435

Ders	Soru	Doğru	Yanlış	Net	Başarı %	Sınıf Ort.	Kurum Ort.	Genel Ort.
Türkçe	30	15	9	12,75	43	▲ 10,52	▲ 9,33	▲ 6,94
Tarih-1	12	8	4	7,00	58	▲ 3,78	▲ 3,28	▲ 2,62
Coğrafya-1	10	6	3	5,25	53	▲ 2,75	▲ 2,55	▲ 1,26
Felsefe	4	3	1	2,75	69	▲ 2,09	▲ 2,16	▲ 1,47
Din Kül. ve Ahl. Bil.	4	4	0	4,00	100	▲ 1,73	▲ 1,83	▲ 1,73
TYT Sosyal	30	21	8	19,00	63	▲ 10,35	▲ 9,81	▲ 7,08
Matematik-1	30	12	8	10,00	33	▲ 4,79	▲ 3,75	▲ 2,01
Fizik	10	2	5	0,75	8	▼ 1,35	▼ 1,27	▲ 0,59
Kimya	10	2	5	0,75	8	▼ 1,62	▼ 1,68	▼ 1,17
Biyoloji	10	5	5	3,75	38	▲ 3,40	▲ 3,28	▲ 2,37
TYT Fen	30	9	15	5,25	18	▼ 6,38	▼ 6,23	▲ 4,13
<b>Toplam:</b>	<b>120</b>	<b>57</b>	<b>40</b>	<b>47,00</b>	<b>39</b>	<b>▲ 31,23</b>	<b>▲ 28,62</b>	<b>▲ 19,80</b>

Soru No	123456789012345678901234567890
TYT Türkçe	b BE ECCDEBcBceCAaD cBE adBa
Cevap Anahtarı	B ECBEAECCDEBDBADCBDCBBEAEABC
TYT Sosyal	DeEcCdAEbDBACECD BeBcAdDBdBCAE
Cevap Anahtarı	B DBEBCEAECDDBACECDDBBACEDDDBCBCE
TYT Matematik	aAeBCA E bBCa B ecd b BEBC
Cevap Anahtarı	B BADBCACECEBCDEDBEDABDCCDCBBEBC
TYT Fen	aceBe b DA acc cC ecDeBDEEea
Cevap Anahtarı	B DEABBEBCEDEBECDECBEDCBDEEBE

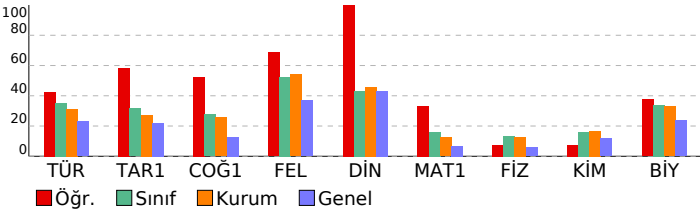

10.SINIF DENEME-1			
DERSLERE GÖRE BAŞARI ANALİZİ			S D Y B%
<b>TYT Türkçe</b>			<b>30 15 9 50</b>
<b>Türkçe</b>			<b>30 15 9 50</b>
*Dede Korkut Hikâyeleri"ni inceler ve genel özelliklerini kavrar.			2 0 2 0
Mesneviyi tanımlar ve genel özelliklerini kavrar.			4 0 1 0
Edebiyatın dinle ilişkisini belirler.			1 1 0 100
Türk edebiyatını dönemlere ayırır.			6 6 0 100
Hikâyeyi tanımlar ve hikâyenin unsurlarını belirler.			1 0 0 0
Halk hikâyesini tanımlar ve genel özelliklerini kavrar.			3 3 0 100
HİKÂYE			4 3 1 75
Noktalama işaretlerini yerinde kullanır.			4 1 2 25
Yazım kurallarına uyar.			5 1 3 20
<b>TYT Sosyal</b>			<b>30 21 8 70</b>
<b>Tarih-1</b>			<b>12 8 4 67</b>
Anadolu ya yapılan Türk güçlerinin sosyokültürel etkilerini analiz eder.			4 3 1 75
Anadolu daki ilk Türk siyasi teşekküllerinin birbirleriyle ve çevre devletlerle olan ilişkilerini uzlaşma ve çatışma bağlamında değerlendirir.			7 5 2 71
Türklerin Anadolu da devletleşme sürecini etkileyen faktörleri açıklar.			1 0 1 0
<b>Coğrafya-1</b>			<b>10 6 3 60</b>
Jeolojik zamanların özelliklerini tektonik olaylarla ilişkilendirerek açıklar.			3 2 0 67
İç kuvvetleri; yer şekillerinin oluşum sürecine etkileri açısından açıklar.			6 3 3 50
Dünya nın tektonik oluşumunu açıklar.			1 1 0 100
<b>Felsefe</b>			<b>4 3 1 75</b>
Felsefi düşüncenin özelliklerini açıklar.			2 1 1 50
Felsefenin anlamını açıklar.			2 2 0 100
<b>Din Kül. ve Ahl. Bil.</b>			<b>4 4 0 100</b>
Allah'ın varlığı ve birliği konusunda akli ve nakli delilleri analiz eder.			1 1 0 100
İsim ve sıfatlarının yansımalarını Allah'tan tanımlar.			3 3 0 100
<b>TYT Matematik</b>			<b>30 12 8 40</b>
<b>Matematik-1</b>			<b>30 12 8 40</b>
Olayların gerçekleşme sayısını toplama ve çarpma yöntemlerini kullanarak hesaplar.			7 2 4 29
n çeşit nesne ile oluşturulabilecek r li dizilişlerin (permütasyonların) kaç farklı şekilde yapılabileceğini hesaplar.			7 4 1 57
n elemanlı bir kümenin r tane elemanın kaç farklı şekilde seçilebileceğini hesaplar.			12 6 1 50
Sinirli sayıda tekrarlayan nesnelerin dizilişlerini (permütasyonlarını) açıklayarak problemler çözer.			4 0 2 0
<b>TYT Fen</b>			<b>30 9 15 30</b>
<b>Fizik</b>			<b>10 2 5 20</b>
Elektrik Akımı, Potansiyel Farkı ve Direnç			3 1 2 33
Kati bir iletkenin direncinin bağlı olduğu değişkenleri analiz eder.			1 0 1 0
Üreteçlerin seri ve paralel bağlanma gerekliliklerini açıklar.			4 0 2 0
Elektrik akımının oluşturabileceği tehlikelere karşı alınması gereken sağlık ve güvenlik önlemlerini açıklar.			1 0 0 0
Elektrik akımı, direnç ve potansiyel farkı kavramlarını açıklar.			1 1 0 100
<b>Kimya</b>			<b>10 2 5 20</b>
Kimyanın temel kanunlarını açıklar.			8 2 4 25
Mol Kavramı			2 0 1 0
<b>Biyoloji</b>			<b>10 5 5 50</b>
Canlılarda hücre bölünmesinin gerekliliğini açıklar.			1 0 1 0
Mitoz ve Eşeysiz Üreme			5 3 2 60
Hücre döngüsünün evrelerini bilir.			4 2 2 50



SINAV SONUÇ BELGESİ								10.SINIF DENEME-1			
ORDU / ÜNYE / Ünye Anadolu Lisesi								DERSLERE GÖRE BAŞARI ANALİZİ			
Öğrenci				Numara		Sınıf		S D Y B%			
MELİSA OCAKDAN				384		10E		TYT Türkçe 30 16 11 53			
Puan Türü		Puan	Genel Ort.	Dereceler				TYT Sosyal 30 6 15 20			
TYT		▲ 167,805	165,370	Snf	Kurum	İlçe	İl	Tarih-1 12 5 5 3,75 31 ▼ 3,78 ▲ 3,28 ▲ 2,62			
Puanı Hesaplanan:				191	191	191	191	Coğrafya-1 10 0 6 -1,50 -15 ▼ 2,75 ▼ 2,55 ▼ 1,26			
Katılımlar:				27	193	193	193	Felsefe 4 0 3 -0,75 -19 ▼ 2,09 ▼ 2,16 ▼ 1,47			
								Din Kül. ve Ahl. Bil. 4 1 1 0,75 19 ▼ 1,73 ▼ 1,83 ▼ 1,73			
								TYT Sosyal 30 6 15 2,25 8 ▼ 10,35 ▼ 9,81 ▼ 7,08			
								Matematik-1 30 2 7 0,25 1 ▼ 4,79 ▼ 3,75 ▼ 2,01			
								Fizik 10 1 3 0,25 3 ▼ 1,35 ▼ 1,27 ▼ 0,59			
								Kimya 10 1 3 0,25 3 ▼ 1,62 ▼ 1,68 ▼ 1,17			
								Biyoloji 10 4 6 2,50 25 ▼ 3,40 ▼ 3,28 ▲ 2,37			
								TYT Fen 30 6 12 3,00 10 ▼ 6,38 ▼ 6,23 ▼ 4,13			
								Toplam: 120 30 45 18,75 16 ▼ 31,23 ▼ 28,62 ▼ 19,80			

Ders	Soru	Doğru	Yanlış	Net	Başarı %	Sınıf Ort.	Kurum Ort.	Genel Ort.
Türkçe	30	16	11	13,25	44	▲ 10,52	▲ 9,33	▲ 6,94
Tarih-1	12	5	5	3,75	31	▼ 3,78	▲ 3,28	▲ 2,62
Coğrafya-1	10	0	6	-1,50	-15	▼ 2,75	▼ 2,55	▼ 1,26
Felsefe	4	0	3	-0,75	-19	▼ 2,09	▼ 2,16	▼ 1,47
Din Kül. ve Ahl. Bil.	4	1	1	0,75	19	▼ 1,73	▼ 1,83	▼ 1,73
TYT Sosyal	30	6	15	2,25	8	▼ 10,35	▼ 9,81	▼ 7,08
Matematik-1	30	2	7	0,25	1	▼ 4,79	▼ 3,75	▼ 2,01
Fizik	10	1	3	0,25	3	▼ 1,35	▼ 1,27	▼ 0,59
Kimya	10	1	3	0,25	3	▼ 1,62	▼ 1,68	▼ 1,17
Biyoloji	10	4	6	2,50	25	▼ 3,40	▼ 3,28	▲ 2,37
TYT Fen	30	6	12	3,00	10	▼ 6,38	▼ 6,23	▼ 4,13
Toplam:	120	30	45	18,75	16	▼ 31,23	▼ 28,62	▼ 19,80

Soru No	123456789012345678901234567890
TYT Türkçe	BEcaCDDb ECADbAbBcE EaeCaBacA
Cevap Anahtarı	A BEECCDEBEAEACADCADBBEAEBCDCBBCEA
TYT Sosyal	aBbDeEC deA dcd e a b eae Ba
Cevap Anahtarı	A EBCDBECDEAAABCDECBACDBEBDDCCBEA
TYT Matematik	e b aA ed d B c
Cevap Anahtarı	A DBBAECEBCACBEDCEDCDBABDCBCBE
TYT Fen	e c e B A dc e adeEecDBEc
Cevap Anahtarı	A ABDEEDBEBCDAECAEBBCCBDEBEDBEE

TYT Türkçe		30 16 11 53
Türkçe		30 16 11 53
Edebiyatın dinle ilişkisini belirler.		1 1 0 100
Türk edebiyatını dönemlere ayırır.		6 5 1 83
"Dede Korkut Hikâyeleri"ni inceler ve genel özelliklerini kavrar.		2 0 2 0
Mesneviyi tanımlar ve genel özelliklerini kavrar.		4 1 1 25
Halk hikâyesini tanımlar ve genel özelliklerini kavrar.		3 2 1 67
Hikâyeyi tanımlar ve hikâyenin unsurlarını belirler.		1 0 0 0
HİKÂYE		4 3 1 75
Noktalama işaretlerini yerinde kullanır.		4 3 1 75
Yazım kurallarına uyar.		5 1 4 20
TYT Sosyal		30 6 15 20
Tarih-1		12 5 5 42
Anadolu ya yapılan Türk güçlerinin sosyokültürel etkilerini analiz eder.		4 2 2 50
Anadolu daki ilk Türk siyasi teşekküllerinin birbirleriyle ve çevre devletlerle olan ilişkilerini uzlaşma ve çatışma bağlamında değerlendirir.		7 3 2 43
Türklerin Anadolu da devletleşme sürecini etkileyen faktörleri açıklar.		1 0 1 0
Coğrafya-1		10 0 6 0
Jeolojik zamanların özelliklerini tektonik olaylarla ilişkilendirerek açıklar.		3 0 3 0
Dünya nın tektonik oluşumunu açıklar.		1 0 1 0
İç kuvvetleri; yer şekillerinin oluşum sürecine etkileri açısından açıklar.		6 0 2 0
Felsefe		4 0 3 0
Felsefenin anlamını açıklar.		2 0 1 0
Felsefi düşüncenin özelliklerini açıklar.		2 0 2 0
Din Kül. ve Ahl. Bil.		4 1 1 25
İsim ve sıfatlarının yansımalarıyla Allah'ı tanıtır.		3 0 1 0
Allah'ın varlığı ve birliği konusunda akil ve nakli delilleri analiz eder.		1 1 0 100
TYT Matematik		30 2 7 7
Matematik-1		30 2 7 7
Olayların gerçekleşme sayısını toplama ve çarpma yöntemlerini kullanarak hesaplar.		7 0 3 0
n çeşit nesne ile oluşturulabilecek r li dizilişlerin (permütasyonların) kaç farklı şekilde yapılabileceğini hesaplar.		7 0 3 0
n elemanlı bir kümenin r tane elemanın kaç farklı şekilde seçilebileceğini hesaplar.		12 1 1 8
Sınırlı sayıda tekrarlayan nesnelerin dizilişlerini (permütasyonlarını) açıklayarak problemler çözer.		4 1 0 25
TYT Fen		30 6 12 20
Fizik		10 1 3 10
Katı bir iletkenin direncinin bağlı olduğu değişkenleri analiz eder.		1 0 1 0
Elektrik Akımı, Potansiyel Farkı ve Direnç		3 0 1 0
Üreteçlerin seri ve paralel bağlanma gerekliliklerini açıklar.		4 1 0 25
Elektrik akımı, direnç ve potansiyel farkı kavramlarını açıklar.		1 0 1 0
Elektrik akımının oluşturabileceği tehlikelere karşı alınması gereken sağlık ve güvenlik önlemlerini açıklar.		1 0 0 0
Kimya		10 1 3 10
Kimyanın temel kanunlarını açıklar.		8 1 2 13
Mol Kavramı		2 0 1 0
Biyoloji		10 4 6 40
Hücre döngüsünün evrelerini bilir.		4 2 2 50
Mitoz ve Eşeysiz Üreme		5 2 3 40
Canlılarda hücre bölünmesinin gerekliliğini açıklar.		1 0 1 0

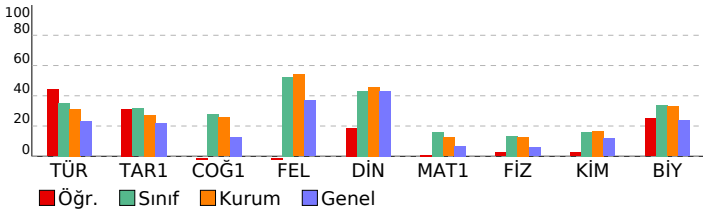

# SINAV SONUÇ BELGESİ

ORDU / ÜNYE / Ünye Anadolu Lisesi

Öğrenci	Numara	Sınıf
NEHİR DİLA GÜNGÖR	393	10E

Puan Türü	Puan	Genel Ort.	Dereceler				
			Snf	Kurum	İlçe	İl	Genel
TYT	▲ 209,850	165,370	11	59	59	59	208
Puanı Hesaplanan:			191	191	191	191	1353
Katılımlar:			27	193	193	193	1435

Ders	Soru	Doğru	Yanlış	Net	Başarı %	Sınıf Ort.	Kurum Ort.	Genel Ort.
Türkçe	30	18	6	16,50	55	▲ 10,52	▲ 9,33	▲ 6,94
Matematik-1	30	4	8	2,00	7	▼ 4,79	▼ 3,75	▼ 2,01
Fizik	10	1	4	0,00	0	▼ 1,35	▼ 1,27	▼ 0,59
Kimya	10	7	2	6,50	65	▲ 1,62	▲ 1,68	▲ 1,17
Biyoloji	10	9	0	9,00	90	▲ 3,40	▲ 3,28	▲ 2,37
TYT Fen	30	17	6	15,50	52	▲ 6,38	▲ 6,23	▲ 4,13
<b>Toplam:</b>	<b>120</b>	<b>39</b>	<b>20</b>	<b>34,00</b>	<b>28</b>	<b>▲ 31,23</b>	<b>▲ 28,62</b>	<b>▲ 19,80</b>

Soru No: 123456789012345678901234567890

TYT Türkçe	BEa aDEB AECAD AbBBEAÆeb cBC
Cevap Anahtarı	A BEECCDEBEAECADCADBBEAEBDCBBCEA
TYT Matematik	e b bdbBac ED e E
Cevap Anahtarı	A DBBAECEBCACBEDCDEDCBABBDCBCE
TYT Fen	eBa b dDADEC dBBaCBDE EDBEE
Cevap Anahtarı	A ABDEEDBEBCDAECAEBBCCBDEBEDBEE

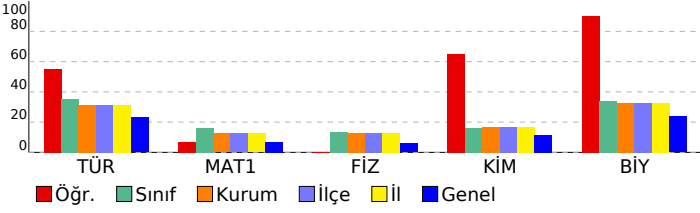

## 10.SINIF DENEME-1

**DERSLERE GÖRE BAŞARI ANALİZİ**

	S	D	Y	B%
<b>TYT Türkçe</b>	<b>30</b>	<b>18</b>	<b>6</b>	<b>60</b>
<b>Türkçe</b>	<b>30</b>	<b>18</b>	<b>6</b>	<b>60</b>
Edebiyatın dinle ilişkiyi belirler.	1	1	0	100
Türk edebiyatını dönemlere ayırır.	6	4	1	67
"Dede Korkut Hikâyeleri"ni inceler ve genel özelliklerini kavrar.	2	0	2	0
Mesneviyi tanımlar ve genel özelliklerini kavrar.	4	3	0	75
Halk hikâyesini tanımlar ve genel özelliklerini kavrar.	3	3	0	100
Hikâyeyi tanımlar ve hikâyenin unsurlarını belirler.	1	0	0	0
HİKÂYE	4	4	0	100
Noktalama işaretlerini yerinde kullanır.	4	2	1	50
Yazım kurallarına uyar.	5	1	2	20
<b>TYT Matematik</b>	<b>30</b>	<b>4</b>	<b>8</b>	<b>13</b>
<b>Matematik-1</b>	<b>30</b>	<b>4</b>	<b>8</b>	<b>13</b>
Olayların gerçekleşme sayısını toplama ve çarpma yöntemlerini kullanarak hesaplar.	7	0	3	0
n çeşit nesne ile oluşturulabilecek r li dizilişlerin (permütasyonların) kaç farklı şekilde yapılabileceğini hesaplar.	7	0	4	0
n elemanlı bir kümenin r tane elemanın kaç farklı şekilde seçilebileceğini hesaplar.	12	4	1	33
Sınırlı sayıda tekrarlayan nesnelerin dizilişlerini (permütasyonlarını) açıklayarak problemler çözer.	4	0	0	0
<b>TYT Fen</b>	<b>30</b>	<b>17</b>	<b>6</b>	<b>57</b>
<b>Fizik</b>	<b>10</b>	<b>1</b>	<b>4</b>	<b>10</b>
Katı bir iletkenin direncinin bağlı olduğu değişkenleri analiz eder.	1	0	1	0
Elektrik Akımı, Potansiyel Farkı ve Direnç	3	1	1	33
Üreteçlerin seri ve paralel bağlanma gerekçelerini açıklar.	4	0	2	0
Elektrik akımı, direnç ve potansiyel farkı kavramlarını açıklar.	1	0	0	0
Elektrik akımının oluşturabileceği tehlikelere karşı alınması gereken sağlık ve güvenlik önlemlerini açıklar.	1	0	0	0
<b>Kimya</b>	<b>10</b>	<b>7</b>	<b>2</b>	<b>70</b>
Kimyanın temel kanunlarını açıklar.	8	7	1	88
Mol Kavramı	2	0	1	0
<b>Biyoloji</b>	<b>10</b>	<b>9</b>	<b>0</b>	<b>90</b>
Hücre döngüsünün evrelerini bilir.	4	4	0	100
Mitoz ve Eşeysiz Üreme	5	5	0	100
Canlılarda hücre bölünmesinin gerekliliğini açıklar.	1	0	0	0

SINAV SONUÇ BELGESİ							
ORDU / ÜNYE / Ünye Anadolu Lisesi							
Öğrenci				Numara	Sınıf		
NURAY AYDIN				408	10E		
Puan Türü	Puan	Genel Ort.	Dereceler				
			Snf	Kurum	İlçe	İl	Genel
TYT	▼ 140,570	165,370	24	165	165	165	914
Puanı Hesaplanan:			191	191	191	1353	
Katılımlar:			27	193	193	193	1435

Ders	Soru	Doğru	Yanlış	Net	Başarı %	Sınıf Ort.	Kurum Ort.	Genel Ort.
Türkçe	30	9	12	6,00	20	▼10,52	▼ 9,33	▼ 6,94
Tarih-1	12	3	4	2,00	17	▼ 3,78	▼ 3,28	▼ 2,62
Coğrafya-1	10	2	3	1,25	13	▼ 2,75	▼ 2,55	▼ 1,26
Felsefe	4	1	1	0,75	19	▼ 2,09	▼ 2,16	▼ 1,47
Din Kül. ve Ahl. Bil.	4	0	1	-0,25	-6	▼ 1,73	▼ 1,83	▼ 1,73
TYT Sosyal	30	6	9	3,75	13	▼10,35	▼ 9,81	▼ 7,08
Matematik-1	30	4	13	0,75	3	▼ 4,79	▼ 3,75	▼ 2,01
Fizik	10	2	5	0,75	8	▼ 1,35	▼ 1,27	▲ 0,59
Kimya	10	2	3	1,25	13	▼ 1,62	▼ 1,68	▲ 1,17
Biyoloji	10	1	5	-0,25	-3	▼ 3,40	▼ 3,28	▼ 2,37
TYT Fen	30	5	13	1,75	6	▼ 6,38	▼ 6,23	▼ 4,13
<b>Toplam:</b>	<b>120</b>	<b>24</b>	<b>47</b>	<b>12,25</b>	<b>10</b>	<b>▼31,23</b>	<b>▼28,62</b>	<b>▼19,80</b>

Soru No	123456789012345678901234567890
TYT Türkçe	BE bCDcBae aCbceCB c E dea
Cevap Anahtarı	B ECBEEAECDEBDBADCBDBEEAEABC
TYT Sosyal	b d EA bd bd bBeA Db c
Cevap Anahtarı	B DBEBCEAECEDBACECDDBBACEDDDBCBAE
TYT Matematik	abcdC ab E D a c D d daed
Cevap Anahtarı	B BADBCACECEBCDEDBEDABDCCDCBBEBC
TYT Fen	aeB dddDac c CcedDde c
Cevap Anahtarı	B DEABBEBCEDEBECDECBEDCBDEEBE

10.SINIF DENEME-1							
DERSLERE GÖRE BAŞARI ANALİZİ				S	D	Y	B%
<b>TYT Türkçe</b>				<b>30</b>	<b>9</b>	<b>12</b>	<b>30</b>
<b>Türkçe</b>				<b>30</b>	<b>9</b>	<b>12</b>	<b>30</b>
*Dede Korkut Hikâyeleri'ni inceler ve genel özelliklerini kavrar.				2	0	1	0
Mesneviyi tanımlar ve genel özelliklerini kavrar.				4	0	0	0
Edebiyatın dinle ilişkisini belirler.				1	1	0	100
Türk edebiyatını dönemlere ayırır.				6	3	2	50
Hikâyeyi tanımlar ve hikâyenin unsurlarını belirler.				1	0	0	0
Halk hikâyesini tanımlar ve genel özelliklerini kavrar.				3	2	1	67
HİKÂYE				4	0	3	0
Noktalama işaretlerini yerinde kullanır.				4	1	3	25
Yazım kurallarına uyar.				5	2	2	40
<b>TYT Sosyal</b>				<b>30</b>	<b>6</b>	<b>9</b>	<b>20</b>
<b>Tarih-1</b>				<b>12</b>	<b>3</b>	<b>4</b>	<b>25</b>
Anadolu ya yapılan Türk güçlerinin sosyokültürel etkilerini analiz eder.				4	0	2	0
Anadolu daki ilk Türk siyasi teşekküllerinin birbirleriyle ve çevre devletlerle olan ilişkilerini uzlaşma ve çatışma bağlamında değerlendirir.				7	2	2	29
Türklerin Anadolu da devletleşme sürecini etkileyen faktörleri açıklar.				1	1	0	100
<b>Coğrafya-1</b>				<b>10</b>	<b>2</b>	<b>3</b>	<b>20</b>
Jeolojik zamanların özelliklerini tektonik olaylarla ilişkilendirerek açıklar.				3	0	2	0
İç kuvvetleri; yer şekillerinin oluşum sürecine etkileri açısından açıklar.				6	2	1	33
Dünya nın tektonik oluşumunu açıklar.				1	0	0	0
<b>Felsefe</b>				<b>4</b>	<b>1</b>	<b>1</b>	<b>25</b>
Felsefi düşüncenin özelliklerini açıklar.				2	1	0	50
Felsefenin anlamını açıklar.				2	0	1	0
<b>Din Kül. ve Ahl. Bil.</b>				<b>4</b>	<b>0</b>	<b>1</b>	<b>0</b>
Allah'ın varlığı ve birliği konusunda aklî ve naklî delilleri analiz eder.				1	0	1	0
İsim ve sıfatlarının yansımalarını Allah'ı tanıtır.				3	0	0	0
<b>TYT Matematik</b>				<b>30</b>	<b>4</b>	<b>13</b>	<b>13</b>
<b>Matematik-1</b>				<b>30</b>	<b>4</b>	<b>13</b>	<b>13</b>
Olayların gerçekleşme sayısını toplama ve çarpma yöntemlerini kullanarak hesaplar.				7	0	5	0
n çeşit nesne ile oluşturulabilecek r li dizilişlerin (permütasyonların) kaç farklı şekilde yapılabileceğini hesaplar.				7	2	2	29
n elemanlı bir kümenin r tane elemanın kaç farklı şekilde seçilebileceğini hesaplar.				12	1	5	8
Sınırlı sayıda tekrarlayan nesnelerin dizilişlerini (permütasyonlarını) açıklayarak problemler çözer.				4	1	1	25
<b>TYT Fen</b>				<b>30</b>	<b>5</b>	<b>13</b>	<b>17</b>
<b>Fizik</b>				<b>10</b>	<b>2</b>	<b>5</b>	<b>20</b>
Elektrik Akımı, Potansiyel Farkı ve Direnç				3	1	1	33
Kati bir iletkenin direncinin bağlı olduğu değişkenleri analiz eder.				1	0	1	0
Üreteçlerin seri ve paralel bağlanma gerekliliklerini açıklar.				4	0	3	0
Elektrik akımının oluşturabileceği tehlikelere karşı alınması gereken sağlık ve güvenlik önlemlerini açıklar.				1	0	0	0
Elektrik akımı, direnç ve potansiyel farkı kavramlarını açıklar.				1	1	0	100
<b>Kimya</b>				<b>10</b>	<b>2</b>	<b>3</b>	<b>20</b>
Kimyanın temel kanunlarını açıklar.				8	2	2	25
Mol Kavramı				2	0	1	0
<b>Biyoloji</b>				<b>10</b>	<b>1</b>	<b>5</b>	<b>10</b>
Canlılarda hücre bölünmesinin gerekliliğini açıklar.				1	0	1	0
Mitoz ve Eşeysiz Üreme				5	0	3	0
Hücre döngüsünün evrelerini bilir.				4	1	1	25

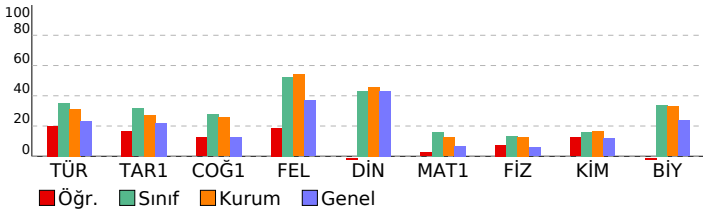

SINAV SONUÇ BELGESİ							
ORDU / ÜNYE / Ünye Anadolu Lisesi							
Öğrenci				Numara		Sınıf	
ÖZLEM USTAOĞLU				386		10E	
Puan Türü	Puan	Genel Ort.	Dereceler				
			Snf	Kurum	İlçe	İl	Genel
TYT	▲ 218,348	165,370	9	45	45	45	161
Puanı Hesaplanan:			191	191	191	191	1353
Katılımlar:			27	193	193	193	1435

Ders	Soru	Doğru	Yanlış	Net	Başarı %	Sınıf Ort.	Kurum Ort.	Genel Ort.
Türkçe	30	15	8	13,00	43	▲10,52	▲9,33	▲6,94
Tarih-1	12	0	0	0,00	0	▼3,78	▼3,28	▼2,62
Coğrafya-1	10	2	1	1,75	18	▼2,75	▼2,55	▲1,26
Felsefe	4	1	0	1,00	25	▼2,09	▼2,16	▼1,47
Din Kül. ve Ahl. Bil.	4	2	0	2,00	50	▲1,73	▲1,83	▲1,73
TYT Sosyal	30	5	1	4,75	16	▼10,35	▼9,81	▼7,08
Matematik-1	30	10	3	9,25	31	▲4,79	▲3,75	▲2,01
Fizik	10	0	1	-0,25	-3	▼1,35	▼1,27	▼0,59
Kimya	10	0	0	0,00	0	▼1,62	▼1,68	▼1,17
Biyoloji	10	4	1	3,75	38	▲3,40	▲3,28	▲2,37
TYT Fen	30	4	2	3,50	12	▼6,38	▼6,23	▼4,13
<b>Toplam:</b>	<b>120</b>	<b>34</b>	<b>14</b>	<b>30,50</b>	<b>25</b>	<b>▼31,23</b>	<b>▲28,62</b>	<b>▲19,80</b>

Soru No	123456789012345678901234567890
TYT Türkçe	BE EdCcdB BAaCAcbCB E EeBe
Cevap Anahtarı	B ECBEEAECCDEBDBADCABDCBBEAEABC
TYT Sosyal	d AC CBC
Cevap Anahtarı	B DBEBCEAECDDBACECCDBBACEDDDBCBCAE
TYT Matematik	A CA d C C DBE D Ce c
Cevap Anahtarı	B BADBCACECEBCDEDBEDABDCCDCBBEBC
TYT Fen	e e D B E B
Cevap Anahtarı	B DEABBEBCEDADEBCCDECBEDCBDEEBC

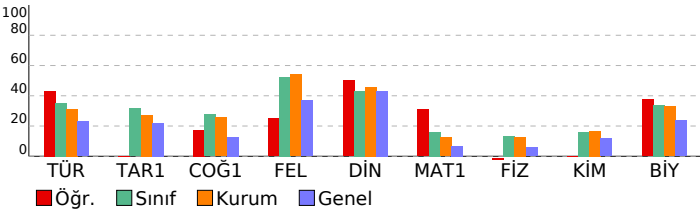

10.SINIF DENEME-1							
DERSLERE GÖRE BAŞARI ANALİZİ				S	D	Y	B%
<b>TYT Türkçe</b>				<b>30</b>	<b>15</b>	<b>8</b>	<b>50</b>
<b>Türkçe</b>				<b>30</b>	<b>15</b>	<b>8</b>	<b>50</b>
*Dede Korkut Hikâyeleri'ni inceler ve genel özelliklerini kavrar.				2	0	0	0
Mesneviyi tanımlar ve genel özelliklerini kavrar.				4	1	0	25
Edebiyatın dinle ilişkisini belirler.				1	1	0	100
Türk edebiyatını dönemlere ayırır.				6	5	1	83
Hikâyeyi tanımlar ve hikâyenin unsurlarını belirler.				1	0	0	0
Halk hikâyesini tanımlar ve genel özelliklerini kavrar.				3	1	2	33
HİKÂYE				4	2	1	50
Noktalama işaretlerini yerinde kullanır.				4	2	2	50
Yazım kurallarına uyar.				5	3	2	60
<b>TYT Sosyal</b>				<b>30</b>	<b>5</b>	<b>1</b>	<b>17</b>
<b>Tarih-1</b>				<b>12</b>	<b>0</b>	<b>0</b>	<b>0</b>
Anadolu ya yapılan Türk güçlerinin sosyokültürel etkilerini analiz eder.				4	0	0	0
Anadolu daki ilk Türk siyasi teşekküllerinin birbirleriyle ve çevre devletlerle olan ilişkilerini uzlaşma ve çatışma bağlamında değerlendirir.				7	0	0	0
Türklerin Anadolu da devletleşme sürecini etkileyen faktörleri açıklar.				1	0	0	0
<b>Coğrafya-1</b>				<b>10</b>	<b>2</b>	<b>1</b>	<b>20</b>
Jeolojik zamanların özelliklerini tektonik olaylarla ilişkilendirerek açıklar.				3	0	1	0
İç kuvvetleri; yer şekillerinin oluşum sürecine etkileri açısından açıklar.				6	2	0	33
Dünya nın tektonik oluşumunu açıklar.				1	0	0	0
<b>Felsefe</b>				<b>4</b>	<b>1</b>	<b>0</b>	<b>25</b>
Felsefi düşüncenin özelliklerini açıklar.				2	1	0	50
Felsefenin anlamını açıklar.				2	0	0	0
<b>Din Kül. ve Ahl. Bil.</b>				<b>4</b>	<b>2</b>	<b>0</b>	<b>50</b>
Allah'ın varlığı ve birliği konusunda akli ve nakli delilleri analiz eder.				1	1	0	100
İsim ve sıfatlarının yansımalarını Allah'ı tanıtır.				3	1	0	33
<b>TYT Matematik</b>				<b>30</b>	<b>10</b>	<b>3</b>	<b>33</b>
<b>Matematik-1</b>				<b>30</b>	<b>10</b>	<b>3</b>	<b>33</b>
Olayların gerçekleşme sayısını toplama ve çarpma yöntemlerini kullanarak hesaplar.				7	2	1	29
n çeşit nesne ile oluşturulabilecek r li dizilişlerin (permütasyonların) kaç farklı şekilde yapılabileceğini hesaplar.				7	3	1	43
n elemanlı bir kümenin r tane elemanın kaç farklı şekilde seçilebileceğini hesaplar.				12	5	1	42
Sınırlı sayıda tekrarlayan nesnelerin dizilişlerini (permütasyonlarını) açıklayarak problemler çözer.				4	0	0	0
<b>TYT Fen</b>				<b>30</b>	<b>4</b>	<b>2</b>	<b>13</b>
<b>Fizik</b>				<b>10</b>	<b>0</b>	<b>1</b>	<b>0</b>
Elektrik Akımı, Potansiyel Farkı ve Direnç				3	0	0	0
Kati bir iletkenin direncinin bağlı olduğu değişkenleri analiz eder.				1	0	1	0
Üreteçlerin seri ve paralel bağlanma gerekliliklerini açıklar.				4	0	0	0
Elektrik akımının oluşturabileceği tehnelere karşı alınması gereken sağlık ve güvenlik önlemlerini açıklar.				1	0	0	0
Elektrik akımı, direnç ve potansiyel farkı kavramlarını açıklar.				1	0	0	0
<b>Kimya</b>				<b>10</b>	<b>0</b>	<b>0</b>	<b>0</b>
Kimyanın temel kanunlarını açıklar.				8	0	0	0
Mol Kavramı				2	0	0	0
<b>Biyoloji</b>				<b>10</b>	<b>4</b>	<b>1</b>	<b>40</b>
Canlılarda hücre bölünmesinin gerekliliğini açıklar.				1	0	1	0
Mitoz ve Eşeysiz Üreme				5	3	0	60
Hücre döngüsünün evrelerini bilir.				4	1	0	25

SINAV SONUÇ BELGESİ							
ORDU / ÜNYE / Ünye Anadolu Lisesi							
Öğrenci				Numara		Sınıf	
SAMET ÜSTÜNDAĞ				406		10E	
Puan Türü	Puan	Genel Ort.	Dereceler				
			Snf	Kurum	İlçe	İl	Genel
TYT	▼ 138,863	165,370	25	169	169	169	944
Puanı Hesaplanan:			191	191	191	1353	
Katılımlar:			27	193	193	193	1435

Ders	Soru	Doğru	Yanlış	Net	Başarı %	Sınıf Ort.	Kurum Ort.	Genel Ort.
Türkçe	30	4	13	0,75	3	▼ 10,52	▼ 9,33	▼ 6,94
Tarih-1	12	5	7	3,25	27	▼ 3,78	▼ 3,28	▲ 2,62
Coğrafya-1	10	3	6	1,50	15	▼ 2,75	▼ 2,55	▲ 1,26
Felsefe	4	1	1	0,75	19	▼ 2,09	▼ 2,16	▼ 1,47
Din Kül. ve Ahl. Bil.	4	1	3	0,25	6	▼ 1,73	▼ 1,83	▼ 1,73
TYT Sosyal	30	10	17	5,75	19	▼ 10,35	▼ 9,81	▼ 7,08
Matematik-1	30	3	2	2,50	8	▼ 4,79	▼ 3,75	▲ 2,01
Fizik	10	4	6	2,50	25	▲ 1,35	▲ 1,27	▲ 0,59
Kimya	10	1	8	-1,00	-10	▼ 1,62	▼ 1,68	▼ 1,17
Biyoloji	10	5	4	4,00	40	▲ 3,40	▲ 3,28	▲ 2,37
TYT Fen	30	10	18	5,50	18	▼ 6,38	▼ 6,23	▲ 4,13
<b>Toplam:</b>	<b>120</b>	<b>27</b>	<b>50</b>	<b>14,50</b>	<b>12</b>	<b>▼ 31,23</b>	<b>▼ 28,62</b>	<b>▼ 19,80</b>

Soru No	123456789012345678901234567890
TYT Türkçe	B b Ccde d ee ca cce BBa
Cevap Anahtarı	A BEECCDEBEAEACADCADBBEAEBCBBCEA
TYT Sosyal	dcdbEeDaAccacdb bCdE eCCcbb
Cevap Anahtarı	A EBCDBECDEAABCDECBACDBEBDDCCBEA
TYT Matematik	C B C e c
Cevap Anahtarı	A DBBAECEBCACBEDCDEDCBABBDCBCBE
TYT Fen	dBacEaBEdbAccebea Cd EdcDBEc
Cevap Anahtarı	A ABDEEDBEBCDAECAEBBCCBDEBEBEE

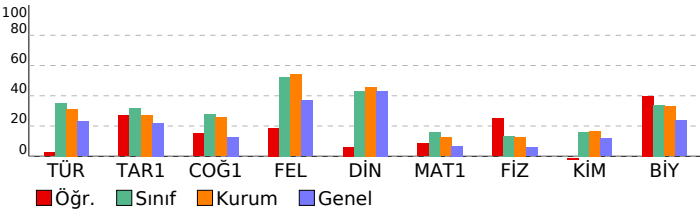

10.SINIF DENEME-1			
DERSLERE GÖRE BAŞARI ANALİZİ			
S	D	Y	B%
<b>TYT Türkçe</b>			
<b>Türkçe</b>			
Edebiyatın dilte ilişkisini belirler.	1	1	0 100
Türk edebiyatını dönemlere ayırır.	6	1	1 17
"Dede Korkut Hikâyeleri"ni inceler ve genel özelliklerini kavrar.	2	0	2 0
Mesneviyi tanımlar ve genel özelliklerini kavrar.	4	0	2 0
Halk hikâyesini tanımlar ve genel özelliklerini kavrar.	3	0	3 0
Hikâyeyi tanımlar ve hikâyenin unsurlarını belirler.	1	0	0 0
HİKÂYE	4	0	1 0
Noktalama işaretlerini yerinde kullanır.	4	1	2 25
Yazım kurallarına uyar.	5	1	2 20
<b>TYT Sosyal</b>			
<b>Tarih-1</b>			
Anadolu ya yapılan Türk göçlerinin sosyokültürel etkilerini analiz eder.	4	1	3 25
Anadolu daki ilk Türk siyasi teşekküllerinin birbirleriyle ve çevre devletlerle olan ilişkilerini uzlaşma ve çatışma bağlamında değerlendirir.	7	4	3 57
Türklerin Anadolu da devletleşme sürecini etkileyen faktörleri açıklar.	1	0	1 0
<b>Coğrafya-1</b>			
Jeolojik zamanların özelliklerini tektonik olaylarla ilişkilendirerek açıklar.	3	1	2 33
Dünya nın tektonik oluşumunu açıklar.	1	0	1 0
İç kuvvetleri; yer şekillerinin oluşum sürecine etkileri açısından açıklar.	6	2	3 33
<b>Felsefe</b>			
Felsefenin anlamını açıklar.	2	0	1 0
Felsefi düşüncenin özelliklerini açıklar.	2	1	0 50
<b>Din Kül. ve Ahl. Bil.</b>			
İsim ve sıfatlarının yansımalarıyla Allah'ı tanıır.	3	1	2 33
Allah'ın varlığı ve birliği konusunda akil ve nakli delilleri analiz eder.	1	0	1 0
<b>TYT Matematik</b>			
<b>Matematik-1</b>			
Olayların gerçekleşme sayısını toplama ve çarpma yöntemlerini kullanarak hesaplar.	7	0	0 0
n çeşit nesne ile oluşturulabilecek r li dizilişlerin (permütasyonların) kaç farklı şekilde yapılabileceğini hesaplar.	7	2	0 29
n elemanlı bir kümenin r tane elemanın kaç farklı şekilde seçilebileceğini hesaplar.	12	1	2 8
Sınırlı sayıda tekrarlayan nesnelerin dizilişlerini (permütasyonlarını) açıklayarak problemler çözer.	4	0	0 0
<b>TYT Fen</b>			
<b>Fizik</b>			
Katı bir iletkenin direncinin bağlı olduğu değişkenleri analiz eder.	1	0	1 0
Elektrik Akımı, Potansiyel Farkı ve Direnç	3	1	2 33
Üreteçlerin seri ve paralel bağlanma gerekliliklerini açıklar.	4	2	2 50
Elektrik akımı, direnç ve potansiyel farkı kavramlarını açıklar.	1	0	1 0
Elektrik akımının oluşturabileceği tehlikelere karşı alınması gereken sağlık ve güvenlik önlemlerini açıklar.	1	1	0 100
<b>Kimya</b>			
Kimyanın temel kanunlarını açıklar.	8	1	6 13
Mol Kavramı	2	0	2 0
<b>Biyoloji</b>			
Hücre döngüsünün evrelerini bilir.	4	3	1 75
Mitoz ve Eşeysiz Üreme	5	2	2 40
Canlılarda hücre bölünmesinin gerekliliğini açıklar.	1	0	1 0

SINAV SONUÇ BELGESİ							
ORDU / ÜNYE / Ünye Anadolu Lisesi							
Öğrenci				Numara		Sınıf	
SDNZ KYMK				327		10E	
Puan Türü	Puan	Genel Ort.	Dereceler				
			Snf	Kurum	İlçe	İl	Genel
TYT	▲ 177,045	165,370	20	114	114	114	441
Puanı Hesaplanan:			191	191	191	1353	
Katılımlar:			27	193	193	193	1435

Ders	Soru	Doğru	Yanlış	Net	Başarı %	Sınıf Ort.	Kurum Ort.	Genel Ort.
Türkçe	30	13	12	10,00	33	▼10,52	▲ 9,33	▲ 6,94
Tarih-1	12	5	6	3,50	29	▼ 3,78	▲ 3,28	▲ 2,62
Coğrafya-1	10	5	4	4,00	40	▲ 2,75	▲ 2,55	▲ 1,26
Felsefe	4	2	1	1,75	44	▼ 2,09	▼ 2,16	▲ 1,47
Din Kül. ve Ahl. Bil.	4	1	1	0,75	19	▼ 1,73	▼ 1,83	▼ 1,73
TYT Sosyal	30	13	12	10,00	33	▼10,35	▲ 9,81	▲ 7,08
Matematik-1	30	1	3	0,25	1	▼ 4,79	▼ 3,75	▼ 2,01
Fizik	10	2	6	0,50	5	▼ 1,35	▼ 1,27	▼ 0,59
Kimya	10	2	5	0,75	8	▼ 1,62	▼ 1,68	▼ 1,17
Biyoloji	10	6	4	5,00	50	▲ 3,40	▲ 3,28	▲ 2,37
TYT Fen	30	10	15	6,25	21	▼ 6,38	▲ 6,23	▲ 4,13
<b>Toplam:</b>	<b>120</b>	<b>37</b>	<b>42</b>	<b>26,50</b>	<b>22</b>	<b>▼31,23</b>	<b>▼28,62</b>	<b>▲19,80</b>

Soru No	123456789012345678901234567890
TYT Türkçe	BE CbDdBa EeAeCbDBeE beaBecA
Cevap Anahtarı	A BEECCDEBEAEACADCBDBEAEBDCBBCEA
TYT Sosyal	EcbDBdeDEdc Cbdc ACcBd bDC Bd
Cevap Anahtarı	A EBCDBECDEAAABCDECBACDBEBDDCCBEA
TYT Matematik	a a C c
Cevap Anahtarı	A DBBAECEBCACBEDCEDEDCBABBDCBCBE
TYT Fen	d DadaBda aAbc acB aBDdeEDBEd
Cevap Anahtarı	A ABDEEDBEBCDAECAEBBCCBDEBEDBEE

10.SINIF DENEME-1							
DERSLERE GÖRE BAŞARI ANALİZİ				S	D	Y	B%
<b>TYT Türkçe</b>				<b>30</b>	<b>13</b>	<b>12</b>	<b>43</b>
<b>Türkçe</b>				<b>30</b>	<b>13</b>	<b>12</b>	<b>43</b>
Edebiyatın dinle ilişkisini belirler.				1	1	0	100
Türk edebiyatını dönemlere ayırır.				6	3	3	50
"Dede Korkut Hikâyeleri"ni inceler ve genel özelliklerini kavrar.				2	1	0	50
Mesneviyi tanımlar ve genel özelliklerini kavrar.				4	2	0	50
Halk hikâyesini tanımlar ve genel özelliklerini kavrar.				3	2	1	67
Hikâyeyi tanımlar ve hikâyenin unsurlarını belirler.				1	0	1	0
HİKÂYE				4	2	2	50
Noktalama işaretlerini yerinde kullanır.				4	2	0	50
Yazım kurallarına uyar.				5	0	5	0
<b>TYT Sosyal</b>				<b>30</b>	<b>13</b>	<b>12</b>	<b>43</b>
<b>Tarih-1</b>				<b>12</b>	<b>5</b>	<b>6</b>	<b>42</b>
Anadolu ya yapılan Türk güçlerinin sosyokültürel etkilerini analiz eder.				4	2	2	50
Anadolu daki ilk Türk siyasi teşekküllerinin birbirleriyle ve çevre devletlerle olan ilişkilerini uzlaşma ve çatışma bağlamında değerlendirir.				7	2	4	29
Türklerin Anadolu da devletleşme sürecini etkileyen faktörleri açıklar.				1	1	0	100
<b>Coğrafya-1</b>				<b>10</b>	<b>5</b>	<b>4</b>	<b>50</b>
Jeolojik zamanların özelliklerini tektonik olaylarla ilişkilendirerek açıklar.				3	1	2	33
Dünya nın tektonik oluşumunu açıklar.				1	0	1	0
İç kuvvetleri; yer şekillerinin oluşum sürecine etkileri açısından açıklar.				6	4	1	67
<b>Felsefe</b>				<b>4</b>	<b>2</b>	<b>1</b>	<b>50</b>
Felsefenin anlamını açıklar.				2	1	0	50
Felsefi düşüncenin özelliklerini açıklar.				2	1	1	50
<b>Din Kül. ve Ahl. Bil.</b>				<b>4</b>	<b>1</b>	<b>1</b>	<b>25</b>
İsim ve sıfatlarının yansımalarıyla Allah'ı tanıtır.				3	0	1	0
Allah'ın varlığı ve birliği konusunda akil ve nakli delilleri analiz eder.				1	1	0	100
<b>TYT Matematik</b>				<b>30</b>	<b>1</b>	<b>3</b>	<b>3</b>
<b>Matematik-1</b>				<b>30</b>	<b>1</b>	<b>3</b>	<b>3</b>
Olayların gerçekleşme sayısını toplama ve çarpma yöntemlerini kullanarak hesaplar.				7	0	0	0
n çeşit nesne ile oluşturulabilecek r li dizilişlerin (permütasyonların) kaç farklı şekilde yapılabileceğini hesaplar.				7	0	1	0
n elemanlı bir kümenin r tane elemanın kaç farklı şekilde seçilebileceğini hesaplar.				12	1	2	8
Sınırlı sayıda tekrarlayan nesnelerin dizilişlerini (permütasyonlarını) açıklayarak problemler çözer.				4	0	0	0
<b>TYT Fen</b>				<b>30</b>	<b>10</b>	<b>15</b>	<b>33</b>
<b>Fizik</b>				<b>10</b>	<b>2</b>	<b>6</b>	<b>20</b>
Kati bir iletkenin direncinin bağlı olduğu değişkenleri analiz eder.				1	0	1	0
Elektrik Akımı, Potansiyel Farkı ve Direnç				3	1	1	33
Üreteçlerin seri ve paralel bağlanma gerekliliklerini açıklar.				4	1	2	25
Elektrik akımı, direnç ve potansiyel farkı kavramlarını açıklar.				1	0	1	0
Elektrik akımının oluşturabileceği tehlikelere karşı alınması gereken sağlık ve güvenlik önlemlerini açıklar.				1	0	1	0
<b>Kimya</b>				<b>10</b>	<b>2</b>	<b>5</b>	<b>20</b>
Kimyanın temel kanunlarını açıklar.				8	2	4	25
Mol Kavramı				2	0	1	0
<b>Biyoloji</b>				<b>10</b>	<b>6</b>	<b>4</b>	<b>60</b>
Hücre döngüsünün evrelerini bilir.				4	2	2	50
Mitoz ve Eşeysiz Üreme				5	4	1	80
Canlılarda hücre bölünmesinin gerekliliğini açıklar.				1	0	1	0

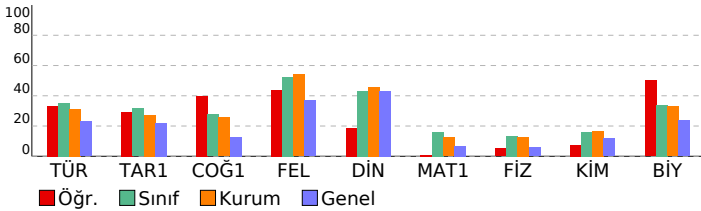

SINAV SONUÇ BELGESİ							
ORDU / ÜNYE / Ünye Anadolu Lisesi							
Öğrenci				Numara	Sınıf		
SEDANUR DİRİLİK				394	10E		
Puan Türü	Puan	Genel Ort.	Dereceler				
			Snf	Kurum	İlçe	İl	Genel
TYT	▲ 195,940	165,370	16	75	75	75	280
	Puanı Hesaplanan:		191	191	191	1353	
Katılımlar:			27	193	193	193	1435

Ders	Soru	Doğru	Yanlış	Net	Başarı %	Sınıf Ort.	Kurum Ort.	Genel Ort.
Türkçe	30	12	10	9,50	32	▼10,52	▲ 9,33	▲ 6,94
Tarih-1	12	3	2	2,50	21	▼ 3,78	▼ 3,28	▼ 2,62
Coğrafya-1	10	3	2	2,50	25	▼ 2,75	▼ 2,55	▲ 1,26
Felsefe	4	3	1	2,75	69	▲ 2,09	▲ 2,16	▲ 1,47
Din Kül. ve Ahl. Bil.	4	2	1	1,75	44	▲ 1,73	▼ 1,83	▲ 1,73
TYT Sosyal	30	11	6	9,50	32	▼10,35	▼ 9,81	▲ 7,08
Matematik-1	30	6	7	4,25	14	▼ 4,79	▲ 3,75	▲ 2,01
Fizik	10	3	3	2,25	23	▲ 1,35	▲ 1,27	▲ 0,59
Kimya	10	3	2	2,50	25	▲ 1,62	▲ 1,68	▲ 1,17
Biyoloji	10	3	2	2,50	25	▼ 3,40	▼ 3,28	▲ 2,37
TYT Fen	30	9	7	7,25	24	▲ 6,38	▲ 6,23	▲ 4,13
<b>Toplam:</b>	<b>120</b>	<b>38</b>	<b>30</b>	<b>30,50</b>	<b>25</b>	<b>▼31,23</b>	<b>▲28,62</b>	<b>▲19,80</b>

Soru No	123456789012345678901234567890
TYT Türkçe	CBE Aa CDccbBcDa bC aE EbAe
Cevap Anahtarı	B ECBEAAECDEBDBADCBDBEAEAEABC
TYT Sosyal	d B E D bd d ACEeDBCBC a
Cevap Anahtarı	B DBEBCAEACDBACECDDBBACEDDDBCBAE
TYT Matematik	A dddb Cc D bD D dC
Cevap Anahtarı	B BADBCACECEBCDEDBEDABDCCDCBBEBC
TYT Fen	dBB abDAb bEC DeBeE
Cevap Anahtarı	B DEABBEBCEDEBECDECBEDCBDEEBE

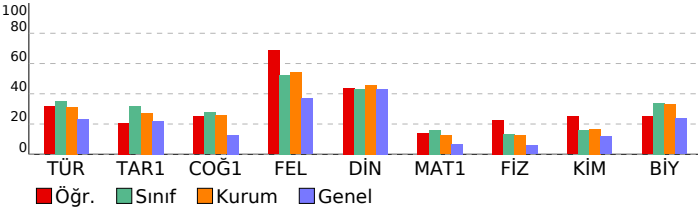

10.SINIF DENEME-1							
DERSLERE GÖRE BAŞARI ANALİZİ				S	D	Y	B%
<b>TYT Türkçe</b>				<b>30</b>	<b>12</b>	<b>10</b>	<b>40</b>
<b>Türkçe</b>				<b>30</b>	<b>12</b>	<b>10</b>	<b>40</b>
*Dede Korkut Hikâyeleri'ni inceler ve genel özelliklerini kavrar.				2	0	1	0
Mesneviyi tanımlar ve genel özelliklerini kavrar.				4	2	1	50
Edebiyatın dinle ilişkisini belirler.				1	1	0	100
Türk edebiyatını dönemlere ayırır.				6	2	2	33
Hikâyeyi tanımlar ve hikâyenin unsurlarını belirler.				1	0	0	0
Halk hikâyesini tanımlar ve genel özelliklerini kavrar.				3	1	2	33
HİKÂYE				4	3	1	75
Noktalama işaretlerini yerinde kullanır.				4	2	1	50
Yazım kurallarına uyar.				5	1	2	20
<b>TYT Sosyal</b>				<b>30</b>	<b>11</b>	<b>6</b>	<b>37</b>
<b>Tarih-1</b>				<b>12</b>	<b>3</b>	<b>2</b>	<b>25</b>
Anadolu ya yapılan Türk güçlerinin sosyokültürel etkilerini analiz eder.				4	1	0	25
Anadolu daki ilk Türk siyasi teşekküllerinin birbirleriyle ve çevre devletlerle olan ilişkilerini uzlaşma ve çatışma bağlamında değerlendirir.				7	1	2	14
Türklerin Anadolu da devletleşme sürecini etkileyen faktörleri açıklar.				1	1	0	100
<b>Coğrafya-1</b>				<b>10</b>	<b>3</b>	<b>2</b>	<b>30</b>
Jeolojik zamanların özelliklerini tektonik olaylarla ilişkilendirerek açıklar.				3	0	1	0
İç kuvvetleri; yer şekillerinin oluşum sürecine etkileri açısından açıklar.				6	3	1	50
Dünya nın tektonik oluşumunu açıklar.				1	0	0	0
<b>Felsefe</b>				<b>4</b>	<b>3</b>	<b>1</b>	<b>75</b>
Felsefi düşüncenin özelliklerini açıklar.				2	1	1	50
Felsefenin anlamını açıklar.				2	2	0	100
<b>Din Kül. ve Ahl. Bil.</b>				<b>4</b>	<b>2</b>	<b>1</b>	<b>50</b>
Allah'ın varlığı ve birliği konusunda akli ve nakli delilleri analiz eder.				1	1	0	100
İsim ve sıfatlarının yansımalarıyla Allah'ı tanıtır.				3	1	1	33
<b>TYT Matematik</b>				<b>30</b>	<b>6</b>	<b>7</b>	<b>20</b>
<b>Matematik-1</b>				<b>30</b>	<b>6</b>	<b>7</b>	<b>20</b>
Olayların gerçekleşme sayısını toplama ve çarpma yöntemlerini kullanarak hesaplar.				7	2	0	29
n çeşit nesne ile oluşturulabilecek r li dizilişlerin (permütasyonların) kaç farklı şekilde yapılabileceğini hesaplar.				7	1	4	14
n elemanlı bir kümenin r tane elemanının kaç farklı şekilde seçilebileceğini hesaplar.				12	3	2	25
Sinirli sayıda tekrarlayan nesnelerin dizilişlerini (permütasyonlarını) açıklayarak problemler çözer.				4	0	1	0
<b>TYT Fen</b>				<b>30</b>	<b>9</b>	<b>7</b>	<b>30</b>
<b>Fizik</b>				<b>10</b>	<b>3</b>	<b>3</b>	<b>30</b>
Elektrik Akımı, Potansiyel Farkı ve Direnç				3	1	0	33
Kati bir iletkenin direncinin bağlı olduğu değişkenleri analiz eder.				1	0	1	0
Üreteçlerin seri ve paralel bağlanma gerekliliklerini açıklar.				4	1	2	25
Elektrik akımının oluşturabileceği tehlikelere karşı alınması gereken sağlık ve güvenlik önlemlerini açıklar.				1	0	0	0
Elektrik akımı, direnç ve potansiyel farkı kavramlarını açıklar.				1	1	0	100
<b>Kimya</b>				<b>10</b>	<b>3</b>	<b>2</b>	<b>30</b>
Kimyanın temel kanunlarını açıklar.				8	3	2	38
Mol Kavramı				2	0	0	0
<b>Biyoloji</b>				<b>10</b>	<b>3</b>	<b>2</b>	<b>30</b>
Canlılarda hücre bölünmesinin gerekliliğini açıklar.				1	0	0	0
Mitoz ve Eşeysiz Üreme				5	2	1	40
Hücre döngüsünün evrelerini bilir.				4	1	1	25

SINAV SONUÇ BELGESİ							
ORDU / ÜNYE / Ünye Anadolu Lisesi							
Öğrenci			Numara	Sınıf			
SEFA BAKIRCI			409	10E			
Puan Türü	Puan	Genel Ort.	Dereceler				
			Snf	Kurum	İlçe	İl	Genel
TYT	▼ 114,853	165,370	27	184	184	184	1242
Puanı Hesaplanan:			191	191	191	1353	
Katılımlar:			27	193	193	193	1435

Ders	Soru	Doğru	Yanlış	Net	Başarı %	Sınıf Ort.	Kurum Ort.	Genel Ort.
Türkçe	30	6	19	1,25	4	▼10,52	▼ 9,33	▼ 6,94
Tarih-1	12	0	8	-2,00	-17	▼ 3,78	▼ 3,28	▼ 2,62
Coğrafya-1	10	3	3	2,25	23	▼ 2,75	▼ 2,55	▲ 1,26
Felsefe	4	1	2	0,50	13	▼ 2,09	▼ 2,16	▼ 1,47
Din Kül. ve Ahl. Bil.	4	3	1	2,75	69	▲ 1,73	▲ 1,83	▲ 1,73
TYT Sosyal	30	7	14	3,50	12	▼10,35	▼ 9,81	▼ 7,08
Matematik-1	30	0	5	-1,25	-4	▼ 4,79	▼ 3,75	▼ 2,01
Fizik	10	3	7	1,25	13	▼ 1,35	▼ 1,27	▲ 0,59
Kimya	10	2	2	1,50	15	▼ 1,62	▼ 1,68	▲ 1,17
Biyoloji	10	3	6	1,50	15	▼ 3,40	▼ 3,28	▼ 2,37
TYT Fen	30	8	15	4,25	14	▼ 6,38	▼ 6,23	▲ 4,13
<b>Toplam:</b>	<b>120</b>	<b>21</b>	<b>53</b>	<b>7,75</b>	<b>6</b>	<b>▼31,23</b>	<b>▼28,62</b>	<b>▼19,80</b>

Soru No	123456789012345678901234567890
TYT Türkçe	B E c d e c B c e d A b B c c b c e c e a B b c e
Cevap Anahtarı	A B E E C C D E B E A E C A D C A D B B E A E B D C B B C E A
TYT Sosyal	b c a a b e a c C b E d A c e c C C B b A
Cevap Anahtarı	A E B C D B E C D E A A B C D E C B A C D B E B D D C C B E A
TYT Matematik	c a b a e
Cevap Anahtarı	A D B B A E C E B C A C B E D C D E D C D C B A B D C B C B E
TYT Fen	d B a b c b B E d b d c C c e e D a d D e d E
Cevap Anahtarı	A B D E E D B E B C D A D E C A E B B C C B D E B E D B E E

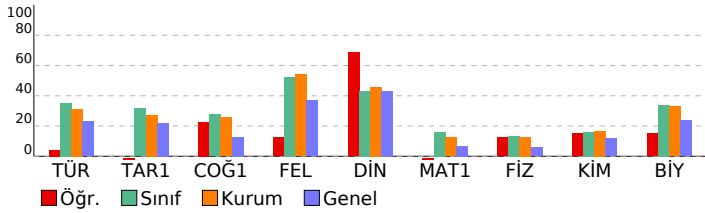

10.SINIF DENEME-1		S	D	Y	B%			
<b>DERSLERE GÖRE BAŞARI ANALİZİ</b>								
<b>TYT Türkçe</b>					<b>30</b>	<b>6</b>	<b>19</b>	<b>20</b>
<b>Türkçe</b>					<b>30</b>	<b>6</b>	<b>19</b>	<b>20</b>
Edebiyatın dinle ilgisini belirler.					1	1	0	100
Türk edebiyatını dönemlere ayırır.					6	2	2	33
"Dede Korkut Hikâyeleri"ni inceler ve genel özelliklerini kavrar.					2	0	2	0
Mesneviyi tanımlar ve genel özelliklerini kavrar.					4	0	2	0
Halk hikâyesini tanımlar ve genel özelliklerini kavrar.					3	1	2	33
Hikâyeyi tanımlar ve hikâyenin unsurlarını belirler.					1	0	0	0
HİKÂYE					4	1	3	25
Noktalama işaretlerini yerinde kullanır.					4	1	3	25
Yazım kurallarına uyar.					5	0	5	0
<b>TYT Sosyal</b>					<b>30</b>	<b>7</b>	<b>14</b>	<b>23</b>
<b>Tarih-1</b>					<b>12</b>	<b>0</b>	<b>8</b>	<b>0</b>
Anadolu ya yapılan Türk güçlerinin sosyokültürel etkilerini analiz eder.					4	0	3	0
Anadolu'daki ilk Türk siyasi teşekküllerinin birbirleriyle ve çevre devletlerle olan ilişkilerini uzlaşma ve çatışma bağlamında değerlendirir.					7	0	5	0
Türklerin Anadolu'da devletleşme sürecini etkileyen faktörleri açıklar.					1	0	0	0
<b>Coğrafya-1</b>					<b>10</b>	<b>3</b>	<b>3</b>	<b>30</b>
Jeolojik zamanların özelliklerini tektonik olaylarla ilişkilendirerek açıklar.					3	2	0	67
Dünya'nın tektonik oluşumunu açıklar.					1	0	1	0
İç kuvvetleri; yer şekillerinin oluşum sürecine etkileri açısından açıklar.					6	1	2	17
<b>Felsefe</b>					<b>4</b>	<b>1</b>	<b>2</b>	<b>25</b>
Felsefenin anlamını açıklar.					2	0	2	0
Felsefi düşüncenin özelliklerini açıklar.					2	1	0	50
<b>Din Kül. ve Ahl. Bil.</b>					<b>4</b>	<b>3</b>	<b>1</b>	<b>75</b>
İsim ve sıfatlarının yansımalarıyla Allah'ı tanıır.					3	2	1	67
Allah'ın varlığı ve birliği konusunda akil ve nakli delilleri analiz eder.					1	1	0	100
<b>TYT Matematik</b>					<b>30</b>	<b>0</b>	<b>5</b>	<b>0</b>
<b>Matematik-1</b>					<b>30</b>	<b>0</b>	<b>5</b>	<b>0</b>
Olayların gerçekleşme sayısını toplama ve çarpma yöntemlerini kullanarak hesaplar.					7	0	1	0
n çeşit nesne ile oluşturulabilecek r li dizilişlerin (permütasyonların) kaç farklı şekilde yapılabileceğini hesaplar.					7	0	1	0
n elemanlı bir kümenin r tane elemanın kaç farklı şekilde seçilebileceğini hesaplar.					12	0	1	0
Sınırlı sayıda tekrarlayan nesnelerin dizilişlerini (permütasyonlarını) açıklayarak problemler çözer.					4	0	2	0
<b>TYT Fen</b>					<b>30</b>	<b>8</b>	<b>15</b>	<b>27</b>
<b>Fizik</b>					<b>10</b>	<b>3</b>	<b>7</b>	<b>30</b>
Kati bir iletkenin direncinin bağlı olduğu değişkenleri analiz eder.					1	0	1	0
Elektrik Akımı, Potansiyel Farkı ve Direnç					3	1	2	33
Üreteçlerin seri ve paralel bağlanma gerekliliklerini açıklar.					4	1	3	25
Elektrik akımı, direnç ve potansiyel farkı kavramlarını açıklar.					1	0	1	0
Elektrik akımının oluşturabileceği tehlikelere karşı alınması gereken sağlık ve güvenlik önlemlerini açıklar.					1	1	0	100
<b>Kimya</b>					<b>10</b>	<b>2</b>	<b>2</b>	<b>20</b>
Kimyanın temel kanunlarını açıklar.					8	2	2	25
Mol Kavramı					2	0	0	0
<b>Biyoloji</b>					<b>10</b>	<b>3</b>	<b>6</b>	<b>30</b>
Hücre döngüsünün evrelerini bilir.					4	2	2	50
Mitoz ve Eşeysiz Üreme					5	1	3	20
Canlılarda hücre bölünmesinin gerekliliğini açıklar.					1	0	1	0



SINAV SONUÇ BELGESİ							
ORDU / ÜNYE / Ünye Anadolu Lisesi							
Öğrenci				Numara		Sınıf	
SELENAY ŞAHİNOĞLU				411		10E	
Puan Türü	Puan	Genel Ort.	Dereceler				
			Snf	Kurum	İlçe	İl	Genel
TYT	▲ 219,448	165,370	7	41	41	41	154
Puanı Hesaplanan:			191	191	191	191	1353
Katılımlar:			27	193	193	193	1435

Ders	Soru	Doğru	Yanlış	Net	Başarı %	Sınıf Ort.	Kurum Ort.	Genel Ort.
Türkçe	30	15	10	12,50	42	▲10,52	▲9,33	▲6,94
Tarih-1	12	4	2	3,50	29	▼3,78	▲3,28	▲2,62
Coğrafya-1	10	3	3	2,25	23	▼2,75	▼2,55	▲1,26
Felsefe	4	4	0	4,00	100	▲2,09	▲2,16	▲1,47
Din Kül. ve Ahl. Bil.	4	2	1	1,75	44	▲1,73	▼1,83	▲1,73
TYT Sosyal	30	13	6	11,50	38	▲10,35	▲9,81	▲7,08
Matematik-1	30	8	2	7,50	25	▲4,79	▲3,75	▲2,01
Fizik	10	1	1	0,75	8	▼1,35	▼1,27	▲0,59
Kimya	10	0	0	0,00	0	▼1,62	▼1,68	▼1,17
Biyoloji	10	2	2	1,50	15	▼3,40	▼3,28	▼2,37
TYT Fen	30	3	3	2,25	8	▼6,38	▼6,23	▼4,13
<b>Toplam:</b>	<b>120</b>	<b>39</b>	<b>21</b>	<b>33,75</b>	<b>28</b>	<b>▲31,23</b>	<b>▲28,62</b>	<b>▲19,80</b>

Soru No	123456789012345678901234567890
TYT Türkçe	E BEb ECCdD B BcDCA bCBcbabbA a
Cevap Anahtarı	B ECBEAECCDEBDBADCBCBBEAEABC
TYT Sosyal	DB c Ee B d DBdAa DDBCBC d
Cevap Anahtarı	B DBEBCEAECCDBACECCDBBACEDDDBCBCAE
TYT Matematik	AD Cab BC e BC
Cevap Anahtarı	B BADBCACECEBCDEDBEDABDCCDCBBEBC
TYT Fen	Ee abD E
Cevap Anahtarı	B DEABBEBCEDADEBCCDECBEDCBDEE

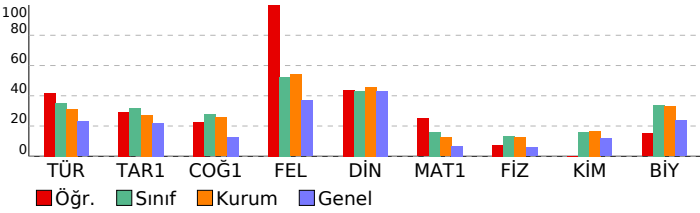

10.SINIF DENEME-1							
DERSLERE GÖRE BAŞARI ANALİZİ				S	D	Y	B%
<b>TYT Türkçe</b>				<b>30</b>	<b>15</b>	<b>10</b>	<b>50</b>
<b>Türkçe</b>				<b>30</b>	<b>15</b>	<b>10</b>	<b>50</b>
*Dede Korkut Hikâyeleri"ni inceler ve genel özelliklerini kavrar.				2	1	0	50
Mesneviyi tanımlar ve genel özelliklerini kavrar.				4	0	2	0
Edebiyatın dinle ilişkisini belirler.				1	1	0	100
Türk edebiyatını dönemlere ayırır.				6	6	0	100
Hikâyeyi tanımlar ve hikâyenin unsurlarını belirler.				1	0	1	0
Halk hikâyesini tanımlar ve genel özelliklerini kavrar.				3	2	1	67
HİKÂYE				4	2	2	50
Noktalama işaretlerini yerinde kullanır.				4	1	1	25
Yazım kurallarına uyar.				5	2	3	40
<b>TYT Sosyal</b>				<b>30</b>	<b>13</b>	<b>6</b>	<b>43</b>
<b>Tarih-1</b>				<b>12</b>	<b>4</b>	<b>2</b>	<b>33</b>
Anadolu ya yapılan Türk güçlerinin sosyokültürel etkilerini analiz eder.				4	1	1	25
Anadolu daki ilk Türk siyasi teşekküllerinin birbirleriyle ve çevre devletlerle olan ilişkilerini uzlaşma ve çatışma bağlamında değerlendirir.				7	3	1	43
Türklerin Anadolu da devletleşme sürecini etkileyen faktörleri açıklar.				1	0	0	0
<b>Coğrafya-1</b>				<b>10</b>	<b>3</b>	<b>3</b>	<b>30</b>
Jeolojik zamanların özelliklerini tektonik olaylarla ilişkilendirerek açıklar.				3	1	1	33
İç kuvvetleri; yer şekillerinin oluşum sürecine etkileri açısından açıklar.				6	2	2	33
Dünya nın tektonik oluşumunu açıklar.				1	0	0	0
<b>Felsefe</b>				<b>4</b>	<b>4</b>	<b>0</b>	<b>100</b>
Felsefi düşüncenin özelliklerini açıklar.				2	2	0	100
Felsefenin anlamını açıklar.				2	2	0	100
<b>Din Kül. ve Ahl. Bil.</b>				<b>4</b>	<b>2</b>	<b>1</b>	<b>50</b>
Allah'ın varlığı ve birliği konusunda akli ve nakli delilleri analiz eder.				1	1	0	100
İsim ve sıfatlarının yansımalarını Allah'ı tanıtır.				3	1	1	33
<b>TYT Matematik</b>				<b>30</b>	<b>8</b>	<b>2</b>	<b>27</b>
<b>Matematik-1</b>				<b>30</b>	<b>8</b>	<b>2</b>	<b>27</b>
Olayların gerçekleşme sayısını toplama ve çarpma yöntemlerini kullanarak hesaplar.				7	2	0	29
n çeşit nesne ile oluşturulabilecek r li dizilişlerin (permütasyonların) kaç farklı şekilde yapılabileceğini hesaplar.				7	3	1	43
n elemanlı bir kümenin r tane elemanın kaç farklı şekilde seçilebileceğini hesaplar.				12	3	1	25
Sinirli sayıda tekrarlayan nesnelerin dizilişlerini (permütasyonlarını) açıklayarak problemler çözer.				4	0	0	0
<b>TYT Fen</b>				<b>30</b>	<b>3</b>	<b>3</b>	<b>10</b>
<b>Fizik</b>				<b>10</b>	<b>1</b>	<b>1</b>	<b>10</b>
Elektrik Akımı, Potansiyel Farkı ve Direnç				3	1	0	33
Kati bir iletkenin direncinin bağlı olduğu değişkenleri analiz eder.				1	0	1	0
Üreteçlerin seri ve paralel bağlanma gerekliliklerini açıklar.				4	0	0	0
Elektrik akımının oluşturabileceği tehnelere karşı alınması gereken sağlık ve güvenlik önlemlerini açıklar.				1	0	0	0
Elektrik akımı, direnç ve potansiyel farkı kavramlarını açıklar.				1	0	0	0
<b>Kimya</b>				<b>10</b>	<b>0</b>	<b>0</b>	<b>0</b>
Kimyanın temel kanunlarını açıklar.				8	0	0	0
Mol Kavramı				2	0	0	0
<b>Biyoloji</b>				<b>10</b>	<b>2</b>	<b>2</b>	<b>20</b>
Canlılarda hücre bölünmesinin gerekliliğini açıklar.				1	0	1	0
Mitoz ve Eşeysiz Üreme				5	1	1	20
Hücre döngüsünün evrelerini bilir.				4	1	0	25

## SINAV SONUÇ BELGESİ

ORDU / ÜNYE / Ünye Anadolu Lisesi

Öğrenci	Numara	Sınıf
SEZGİN DEMİRTAŞ	402	10E

Puan Türü	Puan	Genel Ort.	Dereceler				
			Snf	Kurum	İlçe	İl	Genel
TYT	▲ 181,025	165,370	19	105	105	105	403
Puanı Hesaplanan:			191	191	191	1353	
Katılımlar:			27	193	193	193	1435

Ders	Soru	Doğru	Yanlış	Net	Başarı %	Sınıf Ort.	Kurum Ort.	Genel Ort.
Türkçe	30	12	12	9,00	30	▼10,52	▼ 9,33	▲ 6,94
Tarih-1	12	5	2	4,50	38	▲ 3,78	▲ 3,28	▲ 2,62
Coğrafya-1	10	3	4	2,00	20	▼ 2,75	▼ 2,55	▲ 1,26
Felsefe	4	3	0	3,00	75	▲ 2,09	▲ 2,16	▲ 1,47
Din Kül. ve Ahl. Bil.	4	2	0	2,00	50	▲ 1,73	▲ 1,83	▲ 1,73
TYT Sosyal	30	13	6	11,50	38	▲10,35	▲ 9,81	▲ 7,08
Matematik-1	30	4	6	2,50	8	▼ 4,79	▼ 3,75	▲ 2,01
Fizik	10	1	2	0,50	5	▼ 1,35	▼ 1,27	▼ 0,59
Kimya	10	1	3	0,25	3	▼ 1,62	▼ 1,68	▼ 1,17
Biyoloji	10	3	3	2,25	23	▼ 3,40	▼ 3,28	▼ 2,37
TYT Fen	30	5	8	3,00	10	▼ 6,38	▼ 6,23	▼ 4,13
<b>Toplam:</b>	<b>120</b>	<b>34</b>	<b>32</b>	<b>26,00</b>	<b>22</b>	<b>▼31,23</b>	<b>▼28,62</b>	<b>▲19,80</b>

Soru No: 123456789012345678901234567890

TYT Türkçe: cdBE dE acbBcBAaCA bC E cdAeC  
Cevap Anahtarı: B ECBEAECCDEBDBADCBDBEAEAEABC

TYT Sosyal: dEB E Eb B Cd bB bCa DBCBC  
Cevap Anahtarı: B DBEBCEAECCDBACECCDBBACEDDDBCBCAE

TYT Matematik: cAccC aC b e B  
Cevap Anahtarı: B BADBCACECEBCDEDBEDABDCCDCBBEBC

TYT Fen: ed D ec Dc e DaB dB  
Cevap Anahtarı: B DEABBEBCEDEBECDECBEDCBDEEBE

## 10.SINIF DENEME-1

### DERSLERE GÖRE BAŞARI ANALİZİ

	S	D	Y	B%
<b>TYT Türkçe</b>	<b>30</b>	<b>12</b>	<b>12</b>	<b>40</b>
<b>Türkçe</b>	<b>30</b>	<b>12</b>	<b>12</b>	<b>40</b>
*Dede Korkut Hikâyeleri'ni inceler ve genel özelliklerini kavrar.	2	0	2	0
Mesneviyi tanımlar ve genel özelliklerini kavrar.	4	1	2	25
Edebiyatın dinle ilişkisini belirler.	1	1	0	100
Türk edebiyatını dönemlere ayırır.	6	4	1	67
Hikâyeyi tanımlar ve hikâyenin unsurlarını belirler.	1	0	0	0
Halk hikâyesini tanımlar ve genel özelliklerini kavrar.	3	1	2	33
HİKÂYE	4	2	1	50
Noktalama işaretlerini yerinde kullanır.	4	1	2	25
Yazım kurallarına uyar.	5	2	2	40
<b>TYT Sosyal</b>	<b>30</b>	<b>13</b>	<b>6</b>	<b>43</b>
<b>Tarih-1</b>	<b>12</b>	<b>5</b>	<b>2</b>	<b>42</b>
Anadolu ya yapılan Türk güçlerinin sosyokültürel etkilerini analiz eder.	4	2	0	50
Anadolu daki ilk Türk siyasi teşekküllerinin birbirleriyle ve çevre devletlerle olan ilişkilerini uzlaşma ve çatışma bağlamında değerlendirir.	7	2	2	29
Türklerin Anadolu da devletleşme sürecini etkileyen faktörleri açıklar.	1	1	0	100
<b>Coğrafya-1</b>	<b>10</b>	<b>3</b>	<b>4</b>	<b>30</b>
Jeolojik zamanların özelliklerini tektonik olaylarla ilişkilendirerek açıklar.	3	1	2	33
İç kuvvetleri; yer şekillerinin oluşum sürecine etkileri açısından açıklar.	6	2	2	33
Dünya nın tektonik oluşumunu açıklar.	1	0	0	0
<b>Felsefe</b>	<b>4</b>	<b>3</b>	<b>0</b>	<b>75</b>
Felsefi düşüncenin özelliklerini açıklar.	2	1	0	50
Felsefenin anlamını açıklar.	2	2	0	100
<b>Din Kül. ve Ahl. Bil.</b>	<b>4</b>	<b>2</b>	<b>0</b>	<b>50</b>
Allah'ın varlığı ve birliği konusunda akli ve nakli delilleri analiz eder.	1	1	0	100
İsim ve sıfatlarının yansımalarıyla Allah'ı tanıır.	3	1	0	33
<b>TYT Matematik</b>	<b>30</b>	<b>4</b>	<b>6</b>	<b>13</b>
<b>Matematik-1</b>	<b>30</b>	<b>4</b>	<b>6</b>	<b>13</b>
Olayların gerçekleşme sayısını toplama ve çarpma yöntemlerini kullanarak hesaplar.	7	1	3	14
n çeşit nesne ile oluşturulabilecek r li dizilişlerin (permütasyonların) kaç farklı şekilde yapılabileceğini hesaplar.	7	1	2	14
n elemanlı bir kümenin r tane elemanın kaç farklı şekilde seçilebileceğini hesaplar.	12	1	1	8
Sınırlı sayıda tekrarlayan nesnelerin dizilişlerini (permütasyonlarını) açıklayarak problemler çözer.	4	1	0	25
<b>TYT Fen</b>	<b>30</b>	<b>5</b>	<b>8</b>	<b>17</b>
<b>Fizik</b>	<b>10</b>	<b>1</b>	<b>2</b>	<b>10</b>
Elektrik Akımı, Potansiyel Farkı ve Direnç	3	0	1	0
Katı bir iletkenin direncinin bağlı olduğu değişkenleri analiz eder.	1	0	1	0
Üreteçlerin seri ve paralel bağlanma gereçlerini açıklar.	4	0	0	0
Elektrik akımının oluşturabileceği tehlikelere karşı alınması gereken sağlık ve güvenlik önlemlerini açıklar.	1	0	0	0
Elektrik akımı, direnç ve potansiyel farkı kavramlarını açıklar.	1	1	0	100
<b>Kimya</b>	<b>10</b>	<b>1</b>	<b>3</b>	<b>10</b>
Kimyanın temel kanunlarını açıklar.	8	1	2	13
Mol Kavramı	2	0	1	0
<b>Biyoloji</b>	<b>10</b>	<b>3</b>	<b>3</b>	<b>30</b>
Canlılarda hücre bölünmesinin gerekliliğini açıklar.	1	0	1	0
Mitoz ve Eşeysiz Üreme	5	2	0	40
Hücre döngüsünün evrelerini bilir.	4	1	2	25

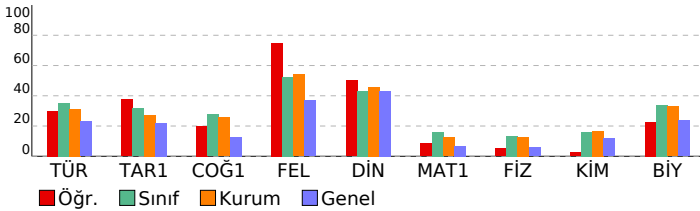

## SINAV SONUÇ BELGESİ

ORDU / ÜNYE / Ünye Anadolu Lisesi

Öğrenci	Numara	Sınıf
SILA KAYA	416	10E

Puan Türü	Puan	Genel Ort.	Dereceler				
			Snf	Kurum	İlçe	İl	Genel
TYT	▲ 245,870	165,370	5	28	28	28	69
Puanı Hesaplanan:			191	191	191	191	1353
Katılımlar:			27	193	193	193	1435

Ders	Soru	Doğru	Yanlış	Net	Başarı %	Sınıf Ort.	Kurum Ort.	Genel Ort.
Türkçe	30	18	5	16,75	56	▲ 10,52	▲ 9,33	▲ 6,94
Tarih-1	12	1	4	0,00	0	▼ 3,78	▼ 3,28	▼ 2,62
Coğrafya-1	10	3	1	2,75	28	◆ 2,75	▲ 2,55	▲ 1,26
Felsefe	4	2	0	2,00	50	▼ 2,09	▼ 2,16	▲ 1,47
Din Kül. ve Ahl. Bil.	4	1	0	1,00	25	▼ 1,73	▼ 1,83	▼ 1,73
TYT Sosyal	30	7	5	5,75	19	▼ 10,35	▼ 9,81	▼ 7,08
Matematik-1	30	9	3	8,25	28	▲ 4,79	▲ 3,75	▲ 2,01
Fizik	10	3	5	1,75	18	▲ 1,35	▲ 1,27	▲ 0,59
Kimya	10	3	2	2,50	25	▲ 1,62	▲ 1,68	▲ 1,17
Biyoloji	10	7	1	6,75	68	▲ 3,40	▲ 3,28	▲ 2,37
TYT Fen	30	13	8	11,00	37	▲ 6,38	▲ 6,23	▲ 4,13
<b>Toplam:</b>	<b>120</b>	<b>47</b>	<b>21</b>	<b>41,75</b>	<b>35</b>	<b>▲ 31,23</b>	<b>▲ 28,62</b>	<b>▲ 19,80</b>

Soru No 1234567890123456789012345678901234567890

TYT Türkçe	BEE CDdE EdAD A B AEabCBBAEA
Cevap Anahtarı	A BEECCDEBEAEACADCBDBEAEBDCBBCEA

TYT Sosyal	bc aB b E A aE D CC
Cevap Anahtarı	A EBCDBECDEAAABCDECBACDBEBDDCCBEA

TYT Matematik	E CA E cED e Da C E
Cevap Anahtarı	A DBBAECEBCACBEDCEDCDBABDCBCBE

TYT Fen	eB bdDBb dD bE Bd CBDE cDB E
Cevap Anahtarı	A ABDEEDBEBCDAECAEBBCCBDEBEBEE

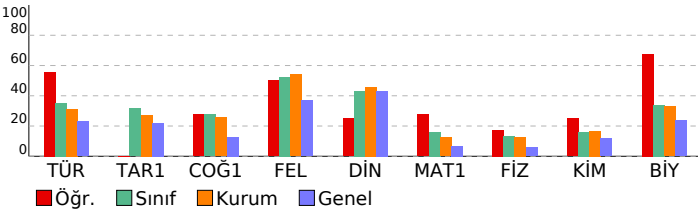

## 10.SINIF DENEME-1

### DERSLERE GÖRE BAŞARI ANALİZİ

	S	D	Y	B%
<b>TYT Türkçe</b>	<b>30</b>	<b>18</b>	<b>5</b>	<b>60</b>
<b>Türkçe</b>	<b>30</b>	<b>18</b>	<b>5</b>	<b>60</b>
Edebiyatın dinle ilişkisini belirler.	1	1	0	100
Türk edebiyatını dönemlere ayırır.	6	4	1	67
"Dede Korkut Hikâyeleri"ni inceler ve genel özelliklerini kavrar.	2	1	0	50
Mesneviyi tanımlar ve genel özelliklerini kavrar.	4	2	0	50
Halk hikâyesini tanımlar ve genel özelliklerini kavrar.	3	2	1	67
Hikâyeyi tanımlar ve hikâyenin unsurlarını belirler.	1	0	0	0
HİKÂYE	4	2	0	50
Noktalama işaretlerini yerinde kullanır.	4	3	1	75
Yazım kurallarına uyar.	5	3	2	60
<b>TYT Sosyal</b>	<b>30</b>	<b>7</b>	<b>5</b>	<b>23</b>
<b>Tarih-1</b>	<b>12</b>	<b>1</b>	<b>4</b>	<b>8</b>
Anadolu ya yapılan Türk güçlerinin sosyokültürel etkilerini analiz eder.	4	0	3	0
Anadolu daki ilk Türk siyasi teşekküllerinin birbirleriyle ve çevre devletlerle olan ilişkilerini uzlaşma ve çatışma bağlamında değerlendirir.	7	1	1	14
Türklerin Anadolu da devletleşme sürecini etkileyen faktörleri açıklar.	1	0	0	0
<b>Coğrafya-1</b>	<b>10</b>	<b>3</b>	<b>1</b>	<b>30</b>
Jeolojik zamanların özelliklerini tektonik olaylarla ilişkilendirerek açıklar.	3	1	0	33
Dünya nın tektonik oluşumunu açıklar.	1	0	0	0
İç kuvvetleri; yer şekillerinin oluşum sürecine etkileri açısından açıklar.	6	2	1	33
<b>Felsefe</b>	<b>4</b>	<b>2</b>	<b>0</b>	<b>50</b>
Felsefenin anlamını açıklar.	2	0	0	0
Felsefi düşüncenin özelliklerini açıklar.	2	2	0	100
<b>Din Kül. ve Ahl. Bil.</b>	<b>4</b>	<b>1</b>	<b>0</b>	<b>25</b>
İsim ve sıfatlarının yansımalarıyla Allah'ı tanıır.	3	1	0	33
Allah'ın varlığı ve birliği konusunda akil ve nakli delilleri analiz eder.	1	0	0	0
<b>TYT Matematik</b>	<b>30</b>	<b>9</b>	<b>3</b>	<b>30</b>
<b>Matematik-1</b>	<b>30</b>	<b>9</b>	<b>3</b>	<b>30</b>
Olayların gerçekleşme sayısını toplama ve çarpma yöntemlerini kullanarak hesaplar.	7	0	1	0
n çeşit nesne ile oluşturulabilecek r li dizilişlerin (permütasyonların) kaç farklı şekilde yapılabileceğini hesaplar.	7	3	0	43
n elemanlı bir kümenin r tane elemanın kaç farklı şekilde seçilebileceğini hesaplar.	12	6	1	50
Sınırlı sayıda tekrarlayan nesnelerin dizilişlerini (permütasyonlarını) açıklayarak problemler çözer.	4	0	1	0
<b>TYT Fen</b>	<b>30</b>	<b>13</b>	<b>8</b>	<b>43</b>
<b>Fizik</b>	<b>10</b>	<b>3</b>	<b>5</b>	<b>30</b>
Katı bir iletkenin direncinin bağlı olduğu değişkenleri analiz eder.	1	0	1	0
Elektrik Akımı, Potansiyel Farkı ve Direnç	3	1	1	33
Üreteçlerin seri ve paralel bağlanma gereçlerini açıklar.	4	1	2	25
Elektrik akımı, direnç ve potansiyel farkı kavramlarını açıklar.	1	1	0	100
Elektrik akımının oluşturabileceği tehlikelere karşı alınması gereken sağlık ve güvenlik önlemlerini açıklar.	1	0	1	0
<b>Kimya</b>	<b>10</b>	<b>3</b>	<b>2</b>	<b>30</b>
Kimyanın temel kanunlarını açıklar.	8	3	2	38
Mol Kavramı	2	0	0	0
<b>Biyoloji</b>	<b>10</b>	<b>7</b>	<b>1</b>	<b>70</b>
Hücre döngüsünün evrelerini bilir.	4	3	0	75
Mitoz ve Eşeysiz Üreme	5	4	1	80
Canlılarda hücre bölünmesinin gerekliliğini açıklar.	1	0	0	0

SINAV SONUÇ BELGESİ								10.SINIF DENEME-1			
ORDU / ÜNYE / Ünye Anadolu Lisesi								DERSLERE GÖRE BAŞARI ANALİZİ			
Öğrenci		Numara		Sınıf				S D Y B%			
TUĞÇE KAHRAMANOĞLU		389		10E				TYT Türkçe 30 4 0 13			
Puan Türü	Puan	Genel Ort.	Dereceler								
			Snf	Kurum	İlçe	İl	Genel				
TYT	▼ 119,080	165,370	26	182	182	182	1189				
	Puanı Hesaplanan:		191	191	191	1353					
Katılımlar:			27	193	193	193	1435				
Ders	Soru	Doğru	Yanlış	Net	Başarı %	Sınıf Ort.	Kurum Ort.	Genel Ort.			
Türkçe	30	4	0	4,00	13	▼10,52	▼9,33	▼6,94			
Tarih-1	12	1	0	1,00	8	▼3,78	▼3,28	▼2,62			
Coğrafya-1	10	0	0	0,00	0	▼2,75	▼2,55	▼1,26			
Felsefe	4	0	0	0,00	0	▼2,09	▼2,16	▼1,47			
Din Kül. ve Ahl. Bil.	4	0	0	0,00	0	▼1,73	▼1,83	▼1,73			
TYT Sosyal	30	1	0	1,00	3	▼10,35	▼9,81	▼7,08			
Toplam:		120	5	0	5,00	4	▼31,23	▼28,62	▼19,80		
Soru No	123456789012345678901234567890										
TYT Türkçe	BE D B										
Cevap Anahtarı	B	ECBEEAECDEBDBADCBBCBBEAEAEABC									
TYT Sosyal	D										
Cevap Anahtarı	B	DBEBCEAECDBACECDDBBACEDDDBCBAE									

DERSLERE GÖRE BAŞARI ANALİZİ				
TYT Türkçe	30	4	0	13
Türkçe	30	4	0	13
"Dede Korkut Hikâyeleri"ni inceler ve genel özelliklerini kavrar.	2	0	0	0
Mesneviyi tanımlar ve genel özelliklerini kavrar.	4	0	0	0
Edebiyatın dinle ilişkisini belirler.	1	1	0	100
Türk edebiyatını dönemlere ayırır.	6	1	0	17
Hikâyeyi tanımlar ve hikâyenin unsurlarını belirler.	1	0	0	0
Halk hikâyesini tanımlar ve genel özelliklerini kavrar.	3	2	0	67
HİKÂYE	4	0	0	0
Noktalama işaretlerini yerinde kullanır.	4	0	0	0
Yazım kurallarına uyar.	5	0	0	0
TYT Sosyal	30	1	0	3
Tarih-1	12	1	0	8
Anadolu ya yapılan Türk güçlerinin sosyokültürel etkilerini analiz eder.	4	1	0	25
Anadolu'daki ilk Türk siyasi teşekküllerinin birbirleriyle ve çevre devletlerle olan ilişkilerini uzlaşma ve çatışma bağlamında değerlendirir.	7	0	0	0
Türklerin Anadolu'da devletleşme sürecini etkileyen faktörleri açıklar.	1	0	0	0
Coğrafya-1	10	0	0	0
Jeolojik zamanların özelliklerini tektonik olaylarla ilişkilendirerek açıklar.	3	0	0	0
İç kuvvetleri; yer şekillerinin oluşum sürecine etkileri açısından açıklar.	6	0	0	0
Dünya'nın tektonik oluşumunu açıklar.	1	0	0	0
Felsefe	4	0	0	0
Felsefi düşüncenin özelliklerini açıklar.	2	0	0	0
Felsefenin anlamını açıklar.	2	0	0	0
Din Kül. ve Ahl. Bil.	4	0	0	0
Allah'ın varlığı ve birliği konusunda akli ve nakli delilleri analiz eder.	1	0	0	0
İsim ve sıfatlarının yansımalarıyla Allah'tan tanır.	3	0	0	0

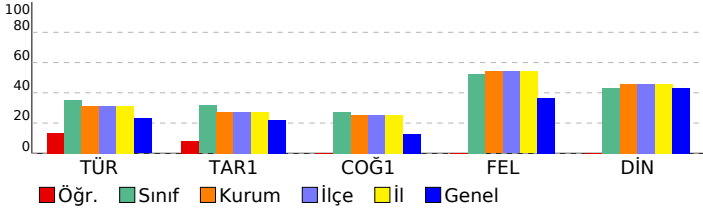

SINAV SONUÇ BELGESİ							
ORDU / ÜNYE / Ünye Anadolu Lisesi							
Öğrenci				Numara		Sınıf	
VEDAT YAVAŞ				420		10E	
Puan Türü	Puan	Genel Ort.	Dereceler				
			Snf	Kurum	İlçe	İl	Genel
TYT	▲ 285,435	165,370	3	10	10	10	18
Puanı Hesaplanan:			191	191	191	191	1353
Katılımlar:			27	193	193	193	1435

Ders	Soru	Doğru	Yanlış	Net	Başarı %	Sınıf Ort.	Kurum Ort.	Genel Ort.
Türkçe	30	17	8	15,00	50	▲ 10,52	▲ 9,33	▲ 6,94
Tarih-1	12	8	4	7,00	58	▲ 3,78	▲ 3,28	▲ 2,62
Coğrafya-1	10	4	4	3,00	30	▲ 2,75	▲ 2,55	▲ 1,26
Felsefe	4	3	1	2,75	69	▲ 2,09	▲ 2,16	▲ 1,47
Din Kül. ve Ahl. Bil.	4	3	0	3,00	75	▲ 1,73	▲ 1,83	▲ 1,73
TYT Sosyal	30	18	9	15,75	53	▲ 10,35	▲ 9,81	▲ 7,08
Matematik-1	30	12	4	11,00	37	▲ 4,79	▲ 3,75	▲ 2,01
Fizik	10	6	4	5,00	50	▲ 1,35	▲ 1,27	▲ 0,59
Kimya	10	6	3	5,25	53	▲ 1,62	▲ 1,68	▲ 1,17
Biyoloji	10	7	1	6,75	68	▲ 3,40	▲ 3,28	▲ 2,37
TYT Fen	30	19	8	17,00	57	▲ 6,38	▲ 6,23	▲ 4,13
<b>Toplam:</b>	<b>120</b>	<b>66</b>	<b>29</b>	<b>58,75</b>	<b>49</b>	<b>▲ 31,23</b>	<b>▲ 28,62</b>	<b>▲ 19,80</b>

Soru No	123456789012345678901234567890
TYT Türkçe	dbe ECCd dB BdCA bCdBEAEdABC
Cevap Anahtarı	B ECBEAECCDEBDBADCBDBEAEAEABC
TYT Sosyal	DBbBeEbbCDBAddCD Be CaaDBCBCA
Cevap Anahtarı	B DBEBCEAECCDBACECDDBBACEDDDBCBCAE
TYT Matematik	AD CA aC aEDBd Da B BC
Cevap Anahtarı	B BADBCACECEBCDEDBEDABDCCDCBBEBC
TYT Fen	DEeBBaBddDADbBBbDbc BbDCB EEB
Cevap Anahtarı	B DEABBEBCEDEBECBCECABEDCBDEEBE

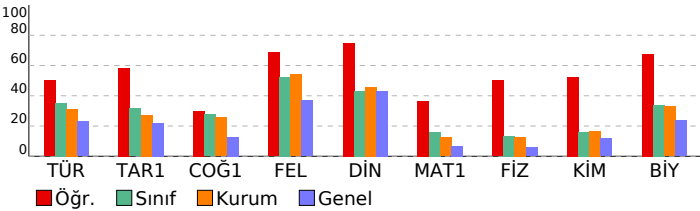

10.SINIF DENEME-1						
DERSLERE GÖRE BAŞARI ANALİZİ			S	D	Y	B%
<b>TYT Türkçe</b>			<b>30</b>	<b>17</b>	<b>8</b>	<b>57</b>
<b>Türkçe</b>			<b>30</b>	<b>17</b>	<b>8</b>	<b>57</b>
*Dede Korkut Hikâyeleri'ni inceler ve genel özelliklerini kavrar.			2	0	1	0
Mesneviyi tanımlar ve genel özelliklerini kavrar.			4	1	2	25
Edebiyatın dinle ilişkisini belirler.			1	0	1	0
Türk edebiyatının dönemlere ayırır.			6	5	0	83
Hikâyeyi tanımlar ve hikâyenin unsurlarını belirler.			1	0	0	0
Halk hikâyesini tanımlar ve genel özelliklerini kavrar.			3	2	1	67
HİKÂYE			4	4	0	100
Noktalama işaretlerini yerinde kullanır.			4	3	0	75
Yazım kurallarına uyar.			5	2	3	40
<b>TYT Sosyal</b>			<b>30</b>	<b>18</b>	<b>9</b>	<b>60</b>
<b>Tarih-1</b>			<b>12</b>	<b>8</b>	<b>4</b>	<b>67</b>
Anadolu ya yapılan Türk güçlerinin sosyokültürel etkilerini analiz eder.			4	2	2	50
Anadolu daki ilk Türk siyasi teşekküllerinin birbirleriyle ve çevre devletlerle olan ilişkilerini uzlaşma ve çatışma bağlamında değerlendirir.			7	5	2	71
Türklerin Anadolu da devletleşme sürecini etkileyen faktörleri açıklar.			1	1	0	100
<b>Coğrafya-1</b>			<b>10</b>	<b>4</b>	<b>4</b>	<b>40</b>
Jeolojik zamanların özelliklerini tektonik olaylarla ilişkilendirerek açıklar.			3	0	2	0
İç kuvvetleri; yer şekillerinin oluşum sürecine etkileri açısından açıklar.			6	3	2	50
Dünya nın tektonik oluşumunu açıklar.			1	1	0	100
<b>Felsefe</b>			<b>4</b>	<b>3</b>	<b>1</b>	<b>75</b>
Felsefi düşüncenin özelliklerini açıklar.			2	1	1	50
Felsefenin anlamını açıklar.			2	2	0	100
<b>Din Kül. ve Ahl. Bil.</b>			<b>4</b>	<b>3</b>	<b>0</b>	<b>75</b>
Allah'ın varlığı ve birliği konusunda akli ve nakli delilleri analiz eder.			1	1	0	100
İsim ve sıfatlarının yansımalarını Allah'ı tanıtır.			3	2	0	67
<b>TYT Matematik</b>			<b>30</b>	<b>12</b>	<b>4</b>	<b>40</b>
<b>Matematik-1</b>			<b>30</b>	<b>12</b>	<b>4</b>	<b>40</b>
Olayların gerçekleşme sayısını toplama ve çarpma yöntemlerini kullanarak hesaplar.			7	2	0	29
n çeşit nesne ile oluşturulabilecek r li dizilişlerin (permütasyonların) kaç farklı şekilde yapılabileceğini hesaplar.			7	1	2	14
n elemanlı bir kümenin r tane elemanın kaç farklı şekilde seçilebileceğini hesaplar.			12	9	1	75
Sinirli sayıda tekrarlayan nesnelerin dizilişlerini (permütasyonlarını) açıklayarak problemler çözer.			4	0	1	0
<b>TYT Fen</b>			<b>30</b>	<b>19</b>	<b>8</b>	<b>63</b>
<b>Fizik</b>			<b>10</b>	<b>6</b>	<b>4</b>	<b>60</b>
Elektrik Akımı, Potansiyel Farkı ve Direnç			3	3	0	100
Kati bir iletkenin direncinin bağlı olduğu değişkenleri analiz eder.			1	0	1	0
Üreteçlerin seri ve paralel bağlanma gerekliliklerini açıklar.			4	2	2	50
Elektrik akımının oluşturabileceği tehlikelere karşı alınması gereken sağlık ve güvenlik önlemlerini açıklar.			1	0	1	0
Elektrik akımı, direnç ve potansiyel farkı kavramlarını açıklar.			1	1	0	100
<b>Kimya</b>			<b>10</b>	<b>6</b>	<b>3</b>	<b>60</b>
Kimyanın temel kanunlarını açıklar.			8	6	2	75
Mol Kavramı			2	0	1	0
<b>Biyoloji</b>			<b>10</b>	<b>7</b>	<b>1</b>	<b>70</b>
Canlılarda hücre bölünmesinin gerekliliğini açıklar.			1	1	0	100
Mitoz ve Eşeysiz Üreme			5	3	1	60
Hücre döngüsünün evrelerini bilir.			4	3	0	75

SINAV SONUÇ BELGESİ							
ORDU / ÜNYE / Ünye Anadolu Lisesi							
Öğrenci				Numara	Sınıf		
ZEHRA KIRAÇ				391	10E		
Puan Türü	Puan	Genel Ort.	Dereceler				
			Snf	Kurum	İlçe	İl	Genel
TYT	▲ 291,795	165,370	1	7	7	7	10
Puanı Hesaplanan:			191	191	191	1353	
Katılımlar:			27	193	193	193	1435

Ders	Soru	Doğru	Yanlış	Net	Başarı %	Sınıf Ort.	Kurum Ort.	Genel Ort.
Türkçe	30	19	5	17,75	59	▲10,52	▲9,33	▲6,94
Tarih-1	12	7	2	6,50	54	▲3,78	▲3,28	▲2,62
Coğrafya-1	10	5	5	3,75	38	▲2,75	▲2,55	▲1,26
Felsefe	4	3	0	3,00	75	▲2,09	▲2,16	▲1,47
Din Kül. ve Ahl. Bil.	4	3	0	3,00	75	▲1,73	▲1,83	▲1,73
TYT Sosyal	30	18	7	16,25	54	▲10,35	▲9,81	▲7,08
Matematik-1	30	11	5	9,75	33	▲4,79	▲3,75	▲2,01
Fizik	10	6	3	5,25	53	▲1,35	▲1,27	▲0,59
Kimya	10	6	2	5,50	55	▲1,62	▲1,68	▲1,17
Biyoloji	10	7	3	6,25	63	▲3,40	▲3,28	▲2,37
TYT Fen	30	19	8	17,00	57	▲6,38	▲6,23	▲4,13
<b>Toplam:</b>	<b>120</b>	<b>67</b>	<b>25</b>	<b>60,75</b>	<b>51</b>	<b>▲31,23</b>	<b>▲28,62</b>	<b>▲19,80</b>

Soru No	123456789012345678901234567890
TYT Türkçe	E BE ECC aBAaCbBDcCaBbAEEABC
Cevap Anahtarı	B ECBEEAECCEDEBDBADCABDCBBEAEABC
TYT Sosyal	DB e EA dCDB dEC DaaBAbc DBCBCA
Cevap Anahtarı	B DBEBCEAECEDBACECDDBACEDDDBCBCAE
TYT Matematik	A eCdb BC EDB e D CD B e
Cevap Anahtarı	B BADBCACECEBCDEDEBDBADCCDCBBEBC
TYT Fen	bEeBBEB dDAD BbaDdC BEDeBaEEeE
Cevap Anahtarı	B DEABBEBCEDEBECDECEBDECBDEEBE

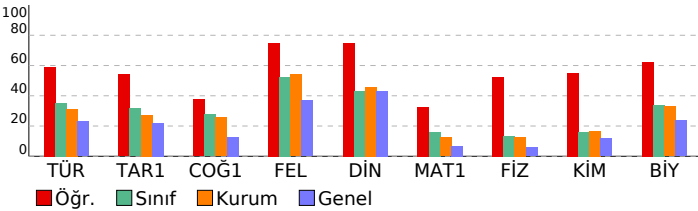

10.SINIF DENEME-1			
DERSLERE GÖRE BAŞARI ANALİZİ			S D Y B%
<b>TYT Türkçe</b>			<b>30 19 5 63</b>
<b>Türkçe</b>			<b>30 19 5 63</b>
*Dede Korkut Hikâyeleri"ni inceler ve genel özelliklerini kavrar.	2	1	1 50
Mesneviyi tanımlar ve genel özelliklerini kavrar.	4	2	0 50
Edebiyatın dinle ilişkisini belirler.	1	1	0 100
Türk edebiyatının dönemlere ayırır.	6	5	1 83
Hikâyeyi tanımlar ve hikâyenin unsurlarını belirler.	1	0	0 0
Halk hikâyesini tanımlar ve genel özelliklerini kavrar.	3	0	0 0
HİKÂYE	4	2	2 50
Noktalama işaretlerini yerinde kullanır.	4	4	0 100
Yazım kurallarına uyar.	5	4	1 80
<b>TYT Sosyal</b>			<b>30 18 7 60</b>
<b>Tarih-1</b>			<b>12 7 2 58</b>
Anadolu ya yapılan Türk güçlerinin sosyokültürel etkilerini analiz eder.	4	1	1 25
Anadolu daki ilk Türk siyasi teşekküllerinin birbirleriyle ve çevre devletlerle olan ilişkilerini uzlaşma ve çatışma bağlamında değerlendirir.	7	5	1 71
Türklerin Anadolu da devletleşme sürecini etkileyen faktörleri açıklar.	1	1	0 100
<b>Coğrafya-1</b>			<b>10 5 5 50</b>
Jeolojik zamanların özelliklerini tektonik olaylarla ilişkilendirerek açıklar.	3	1	2 33
İç kuvvetleri; yer şekillerinin oluşum sürecine etkileri açısından açıklar.	6	3	3 50
Dünya nın tektonik oluşumunu açıklar.	1	1	0 100
<b>Felsefe</b>			<b>4 3 0 75</b>
Felsefi düşüncenin özelliklerini açıklar.	2	1	0 50
Felsefenin anlamını açıklar.	2	2	0 100
<b>Din Kül. ve Ahl. Bil.</b>			<b>4 3 0 75</b>
Allah'ın varlığı ve birliği konusunda akli ve nakli delilleri analiz eder.	1	1	0 100
İsim ve sıfatlarının yansımalarıyla Allah'ı tanıtır.	3	2	0 67
<b>TYT Matematik</b>			<b>30 11 5 37</b>
<b>Matematik-1</b>			<b>30 11 5 37</b>
Olayların gerçekleşme sayısını toplama ve çarpma yöntemlerini kullanarak hesaplar.	7	3	2 43
n çeşit nesne ile oluşturulabilecek r li dizilişlerin (permütasyonların) kaç farklı şekilde yapılabileceğini hesaplar.	7	3	1 43
n elemanlı bir kümenin r tane elemanın kaç farklı şekilde seçilebileceğini hesaplar.	12	5	2 42
Sınırlı sayıda tekrarlayan nesnelerin dizilişlerini (permütasyonlarını) açıklayarak problemler çözer.	4	0	0 0
<b>TYT Fen</b>			<b>30 19 8 63</b>
<b>Fizik</b>			<b>10 6 3 60</b>
Elektrik Akımı, Potansiyel Farkı ve Direnç	3	2	1 67
Kabir iletkenin direncinin bağlı olduğu değişkenleri analiz eder.	1	0	1 0
Üreteçlerin seri ve paralel bağlanma gerekliliklerini açıklar.	4	2	1 50
Elektrik akımının oluşturabileceği tehlikelere karşı alınması gereken sağlık ve güvenlik önlemlerini açıklar.	1	1	0 100
Elektrik akımı, direnç ve potansiyel farkı kavramlarını açıklar.	1	1	0 100
<b>Kimya</b>			<b>10 6 2 60</b>
Kimyanın temel kanunlarını açıklar.	8	6	2 75
Mol Kavramı	2	0	0 0
<b>Biyoloji</b>			<b>10 7 3 70</b>
Canlılarda hücre bölünmesinin gerekliliğini açıklar.	1	1	0 100
Mitoz ve Eşeysiz Üreme	5	3	2 60
Hücre döngüsünün evrelerini bilir.	4	3	1 75

SINAV SONUÇ BELGESİ								10.SINIF DENEME-1			
ORDU / ÜNYE / Ünye Anadolu Lisesi								DERSLERE GÖRE BAŞARI ANALİZİ			
Öğrenci		Numara		Sınıf				S	D	Y	B%
ZEYNEP KYT		423		10E				30	12	13	40
Puan Türü	Puan	Genel Ort.	Dereceler								
			Snf	Kurum	İlçe	İl	Genel				
TYT	▲ 207,545	165,370	12	61	61	61	224				
	Puanı Hesaplanan:		191	191	191	191	1353				
Katılımlar:			27	193	193	193	1435				

Ders	Soru	Doğru	Yanlış	Net	Başarı %	Sınıf Ort.	Kurum Ort.	Genel Ort.
Türkçe	30	12	13	8,75	29	▼10,52	▼9,33	▲6,94
Tarih-1	12	6	5	4,75	40	▲3,78	▲3,28	▲2,62
Coğrafya-1	10	3	2	2,50	25	▼2,75	▼2,55	▲1,26
Felsefe	4	1	1	0,75	19	▼2,09	▼2,16	▼1,47
Din Kül. ve Ahl. Bil.	4	3	1	2,75	69	▲1,73	▲1,83	▲1,73
TYT Sosyal	30	13	9	10,75	36	▲10,35	▲9,81	▲7,08
Matematik-1	30	8	5	6,75	23	▲4,79	▲3,75	▲2,01
Fizik	10	3	5	1,75	18	▲1,35	▲1,27	▲0,59
Kimya	10	3	4	2,00	20	▲1,62	▲1,68	▲1,17
Biyoloji	10	4	3	3,25	33	▼3,40	▼3,28	▲2,37
TYT Fen	30	10	12	7,00	23	▲6,38	▲6,23	▲4,13
<b>Toplam:</b>	<b>120</b>	<b>43</b>	<b>39</b>	<b>33,25</b>	<b>28</b>	<b>▲31,23</b>	<b>▲28,62</b>	<b>▲19,80</b>

Soru No	123456789012345678901234567890
TYT Türkçe	c B ECaDbBbBcDeAabbaed EEAdC
Cevap Anahtarı	B ECBEEAECCEDEBDBADCBDBEAEABC
TYT Sosyal	DaEBac dbDBA E cACdD acCAE
Cevap Anahtarı	B DBEBCEAECEBACECDDBBACEDDDBCAE
TYT Matematik	CA a d C D D a e BbBC
Cevap Anahtarı	B BADCACECEBCDEDBEDABDCCDCBBEBC
TYT Fen	cdDbc B dDAD aa ccC CdDEace
Cevap Anahtarı	B DEABBEBCEDEBECBCECABEDCBDEEBE

DERSLERE GÖRE BAŞARI ANALİZİ				S	D	Y	B%
<b>TYT Türkçe</b>				<b>30</b>	<b>12</b>	<b>13</b>	<b>40</b>
<b>Türkçe</b>				<b>30</b>	<b>12</b>	<b>13</b>	<b>40</b>
*Dede Korkut Hikâyeleri'ni inceler ve genel özelliklerini kavrar.				2	0	2	0
Mesneviyi tanımlar ve genel özelliklerini kavrar.				4	0	1	0
Edebiyatın dinle ilişkisini belirler.				1	1	0	100
Türk edebiyatını dönemlere ayırır.				6	3	2	50
Hikâyeyi tanımlar ve hikâyenin unsurlarını belirler.				1	0	0	0
Halk hikâyesini tanımlar ve genel özelliklerini kavrar.				3	2	1	67
HİKÂYE				4	2	2	50
Noktalama işaretlerini yerinde kullanır.				4	2	2	50
Yazım kurallarına uyar.				5	2	3	40
<b>TYT Sosyal</b>				<b>30</b>	<b>13</b>	<b>9</b>	<b>43</b>
<b>Tarih-1</b>				<b>12</b>	<b>6</b>	<b>5</b>	<b>50</b>
Anadolu ya yapılan Türk güçlerinin sosyokültürel etkilerini analiz eder.				4	3	1	75
Anadolu daki ilk Türk siyasi teşekküllerinin birbirleriyle ve çevre devletlerle olan ilişkilerini uzlaşma ve çatışma bağlamında değerlendirir.				7	3	3	43
Türklerin Anadolu da devletleşme sürecini etkileyen faktörleri açıklar.				1	0	1	0
<b>Coğrafya-1</b>				<b>10</b>	<b>3</b>	<b>2</b>	<b>30</b>
Jeolojik zamanların özelliklerini tektonik olaylarla ilişkilendirerek açıklar.				3	1	0	33
İç kuvvetleri; yer şekillerinin oluşum sürecine etkileri açısından açıklar.				6	2	2	33
Dünya nın tektonik oluşumunu açıklar.				1	0	0	0
<b>Felsefe</b>				<b>4</b>	<b>1</b>	<b>1</b>	<b>25</b>
Felsefi düşüncenin özelliklerini açıklar.				2	1	1	50
Felsefenin anlamını açıklar.				2	0	0	0
<b>Din Kül. ve Ahl. Bil.</b>				<b>4</b>	<b>3</b>	<b>1</b>	<b>75</b>
Allah'ın varlığı ve birliği konusunda akli ve nakli delilleri analiz eder.				1	0	1	0
İsim ve sıfatlarının yansımalarını Allah'tan tanımlar.				3	3	0	100
<b>TYT Matematik</b>				<b>30</b>	<b>8</b>	<b>5</b>	<b>27</b>
<b>Matematik-1</b>				<b>30</b>	<b>8</b>	<b>5</b>	<b>27</b>
Olayların gerçekleşme sayısını toplama ve çarpma yöntemlerini kullanarak hesaplar.				7	1	1	14
n çeşit nesne ile oluşturulabilecek r li dizilişlerin (permütasyonların) kaç farklı şekilde yapılabileceğini hesaplar.				7	2	2	29
n elemanlı bir kümenin r tane elemanın kaç farklı şekilde seçilebileceğini hesaplar.				12	5	2	42
Sınırlı sayıda tekrarlayan nesnelerin dizilişlerini (permütasyonlarını) açıklayarak problemler çözer.				4	0	0	0
<b>TYT Fen</b>				<b>30</b>	<b>10</b>	<b>12</b>	<b>33</b>
<b>Fizik</b>				<b>10</b>	<b>3</b>	<b>5</b>	<b>30</b>
Elektrik Akımı, Potansiyel Farkı ve Direnç				3	1	2	33
Kati bir iletkenin direncinin bağlı olduğu değişkenleri analiz eder.				1	0	1	0
Üreteçlerin seri ve paralel bağlanma gerekliliklerini açıklar.				4	1	2	25
Elektrik akımının oluşturabileceği tehlikelere karşı alınması gereken sağlık ve güvenlik önlemlerini açıklar.				1	0	0	0
Elektrik akımı, direnç ve potansiyel farkı kavramlarını açıklar.				1	1	0	100
<b>Kimya</b>				<b>10</b>	<b>3</b>	<b>4</b>	<b>30</b>
Kimyanın temel kanunlarını açıklar.				8	3	4	38
Mol Kavramı				2	0	0	0
<b>Biyoloji</b>				<b>10</b>	<b>4</b>	<b>3</b>	<b>40</b>
Canlılarda hücre bölünmesinin gerekliliğini açıklar.				1	0	0	0
Mitoz ve Eşeysiz Üreme				5	2	2	40
Hücre döngüsünün evrelerini bilir.				4	2	1	50

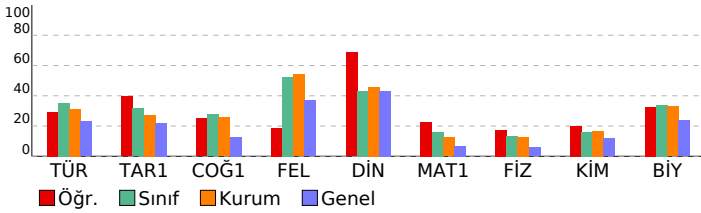

SINAV SONUÇ BELGESİ								10.SINIF DENEME-1					
ORDU / ÜNYE / Ünye Anadolu Lisesi								DERSLERE GÖRE BAŞARI ANALİZİ					
Öğrenci				Numara		Sınıf		S D Y B%					
ALPER EFİLOĞLU				440		10F		TYT Türkçe 30 9 14 30					
Puan Türü		Puan	Genel Ort.	Dereceler				TYT Sosyal 30 10 3 33					
TYT		▼ 143,050	165,370	Snf	Kurum	İlçe	İl	Tarih-1 12 1 3 8					
Puanı Hesaplanan:				191	191	191	1353	Anadolu ya yapılan Türk güçlerinin sosyokültürel etkilerini analiz eder. 4 0 2 0					
Katılımlar:				23	193	193	193	Anadolu daki ilk Türk siyasi teşekküllerinin birbirleriyle ve çevre devletlerle olan ilişkilerini uzlaşma ve çatışma bağlamında analiz eder. 7 0 1 0					
Ders	Soru	Doğru	Yanlış	Net	Başarı %	Sınıf Ort.	Kurum Ort.	Genel Ort.	Türklerin Anadolu da devletleşme sürecini etkileyen faktörleri açıklar. 1 1 0 100				
Türkçe	30	9	14	5,50	18	▼10,57	▼9,33	▼6,94	Coğrafya-1 10 1 0 10				
Tarih-1	12	1	3	0,25	2	▼4,62	▼3,28	▼2,62	Jeolojik zamanların özelliklerini tektonik olaylarla ilişkilendirerek açıklar. 3 0 0 0				
Coğrafya-1	10	1	0	1,00	10	▼3,11	▼2,55	▼1,26	İç kuvvetleri; yer şekillerinin oluşum sürecine etkileri açısından açıklar. 6 1 0 17				
Felsefe	4	4	0	4,00	100	▲2,42	▲2,16	▲1,47	Dünya nın tektonik oluşumunu açıklar. 1 0 0 0				
Din Kül. ve Ahl. Bil.	4	4	0	4,00	100	▲1,73	▲1,83	▲1,73	Felsefe Felsefi düşüncenin özelliklerini açıklar. 2 2 0 100				
TYT Sosyal	30	10	3	9,25	31	▼11,88	▼9,81	▲7,08	Felsefenin anlamını açıklar. 2 2 0 100				
Toplam:		120	19	17	14,75	12	▼34,80	▼28,62	▼19,80	Din Kül. ve Ahl. Bil. Allah'ın varlığı ve birliği konusunda akli ve nakli delilleri analiz eder. 1 1 0 100			
Soru No		123456789012345678901234567890											
TYT Türkçe		aB dcCCcEbaec Aabea EbE Aea											
Cevap Anahtarı		B ECBEEAECCDEBDBADCABDCBBEAEAEABC											
TYT Sosyal		ec e E B DDBCBCAE											
Cevap Anahtarı		B DBEBCEAECEDBACECDDBBACEDDDBCBCAE											

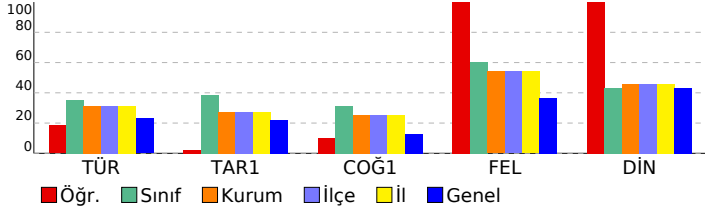



SINAV SONUÇ BELGESİ							
ORDU / ÜNYE / Ünye Anadolu Lisesi							
Öğrenci				Numara	Sınıf		
BEDİRHAN UYSAL				843	10F		
Puan Türü	Puan	Genel Ort.	Dereceler				
			Snf	Kurum	İlçe	İl	Genel
TYT	▲ 175,040	165,370	19	120	120	120	473
	Puanı Hesaplanan:		191	191	191	1353	
Katılımlar:			23	193	193	193	1435

Ders	Soru	Doğru	Yanlış	Net	Başarı %	Sınıf Ort.	Kurum Ort.	Genel Ort.
Türkçe	30	11	13	7,75	26	▼ 10,57	▼ 9,33	▲ 6,94
Tarih-1	12	4	7	2,25	19	▼ 4,62	▼ 3,28	▼ 2,62
Coğrafya-1	10	3	4	2,00	20	▼ 3,11	▼ 2,55	▲ 1,26
Felsefe	4	4	0	4,00	100	▲ 2,42	▲ 2,16	▲ 1,47
Din Kül. ve Ahl. Bil.	4	2	1	1,75	44	▲ 1,73	▼ 1,83	▲ 1,73
TYT Sosyal	30	13	12	10,00	33	▼ 11,88	▲ 9,81	▲ 7,08
Matematik-1	30	2	3	1,25	4	▼ 4,88	▼ 3,75	▼ 2,01
Fizik	10	3	5	1,75	18	▲ 1,47	▲ 1,27	▲ 0,59
Kimya	10	3	1	2,75	28	▲ 2,06	▲ 1,68	▲ 1,17
Biyoloji	10	3	0	3,00	30	▼ 4,52	▼ 3,28	▲ 2,37
TYT Fen	30	9	6	7,50	25	▼ 8,05	▲ 6,23	▲ 4,13
<b>Toplam:</b>	<b>120</b>	<b>35</b>	<b>34</b>	<b>26,50</b>	<b>22</b>	<b>▼ 34,80</b>	<b>▼ 28,62</b>	<b>▲ 19,80</b>

Soru No	1234567890123456789012345678901234567890
TYT Türkçe	aB d aDdBbBcebAabCcaE EaABC
Cevap Anahtarı	B ECBEEAECCDEBDBADCBDBEAEAEABC
TYT Sosyal	DeEdd cEeaeAeECD e acDDBCB Ab
Cevap Anahtarı	B DBEBCEAECEBACECDDBBACEDDDBCBCEAE
TYT Matematik	C bC c a
Cevap Anahtarı	B BADCACECEBCDEDBEDABDCCDCBBEBC
TYT Fen	DacB Eddd Ae D C B D B
Cevap Anahtarı	B DEABBEBCEDADEBBCEDECABEDCBDEEBC

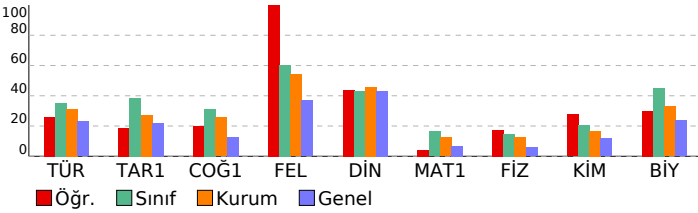

10.SINIF DENEME-1			
DERSLERE GÖRE BAŞARI ANALİZİ			S D Y B%
<b>TYT Türkçe</b>			<b>30 11 13 37</b>
<b>Türkçe</b>			<b>30 11 13 37</b>
*Dede Korkut Hikâyeleri'ni inceler ve genel özelliklerini kavrar.			2 0 1 0
Mesneviyi tanımlar ve genel özelliklerini kavrar.			4 0 3 0
Edebiyatın dinle ilişkisini belirler.			1 1 0 100
Türk edebiyatını dönemlere ayırır.			6 1 2 17
Hikâyeyi tanımlar ve hikâyenin unsurlarını belirler.			1 0 0 0
Halk hikâyesini tanımlar ve genel özelliklerini kavrar.			3 2 1 67
HİKÂYE			4 2 2 50
Noktalama işaretlerini yerinde kullanır.			4 3 1 75
Yazım kurallarına uyar.			5 2 3 40
<b>TYT Sosyal</b>			<b>30 13 12 43</b>
<b>Tarih-1</b>			<b>12 4 7 33</b>
Anadolu ya yapılan Türk güçlerinin sosyokültürel etkilerini analiz eder.			4 2 2 50
Anadolu daki ilk Türk siyasi teşekküllerinin birbirleriyle ve çevre devletlerle olan ilişkilerini uzlaşma ve çatışma bağlamında değerlendirir.			7 2 5 29
Türklerin Anadolu da devletleşme sürecini etkileyen faktörleri açıklar.			1 0 0 0
<b>Coğrafya-1</b>			<b>10 3 4 30</b>
Jeolojik zamanların özelliklerini tektonik olaylarla ilişkilendirerek açıklar.			3 1 1 33
İç kuvvetleri; yer şekillerinin oluşum sürecine etkileri açısından açıklar.			6 1 3 17
Dünya nın tektonik oluşumunu açıklar.			1 1 0 100
<b>Felsefe</b>			<b>4 4 0 100</b>
Felsefi düşüncenin özelliklerini açıklar.			2 2 0 100
Felsefenin anlamını açıklar.			2 2 0 100
<b>Din Kül. ve Ahl. Bil.</b>			<b>4 2 1 50</b>
Allah'ın varlığı ve birliği konusunda aklî ve naklî delilleri analiz eder.			1 1 0 100
İsim ve sıfatlarının yansımalarını Allah'ı tanıtır.			3 1 1 33
<b>TYT Matematik</b>			<b>30 2 3 7</b>
<b>Matematik-1</b>			<b>30 2 3 7</b>
Olayların gerçekleşme sayısını toplama ve çarpma yöntemlerini kullanarak hesaplar.			7 0 0 0
n çeşit nesne ile oluşturulabilecek r li dizilişlerin (permütasyonların) kaç farklı şekilde yapılabileceğini hesaplar.			7 1 1 14
n elemanlı bir kümenin r tane elemanın kaç farklı şekilde seçilebileceğini hesaplar.			12 1 1 8
Sinirli sayıda tekrarlayan nesnelerin dizilişlerini (permütasyonlarını) açıklayarak problemler çözer.			4 0 1 0
<b>TYT Fen</b>			<b>30 9 6 30</b>
<b>Fizik</b>			<b>10 3 5 30</b>
Elektrik Akımı, Potansiyel Farkı ve Direnç			3 2 1 67
Kati bir iletkenin direncinin bağlı olduğu değişkenleri analiz eder.			1 0 1 0
Üreteçlerin seri ve paralel bağlanma gerekliliklerini açıklar.			4 0 3 0
Elektrik akımının oluşturabileceği tehlikelere karşı alınması gereken sağlık ve güvenlik önlemlerini açıklar.			1 1 0 100
Elektrik akımı, direnç ve potansiyel farkı kavramlarını açıklar.			1 0 0 0
<b>Kimya</b>			<b>10 3 1 30</b>
Kimyanın temel kanunlarını açıklar.			8 3 1 38
Mol Kavramı			2 0 0 0
<b>Biyoloji</b>			<b>10 3 0 30</b>
Canlılarda hücre bölünmesinin gerekliliğini açıklar.			1 1 0 100
Mitoz ve Eşeysiz Üreme			5 1 0 20
Hücre döngüsünün evrelerini bilir.			4 1 0 25

## SINAV SONUÇ BELGESİ

ORDU / ÜNYE / Ünye Anadolu Lisesi

Öğrenci	Numara	Sınıf
BİLGE CEREN	441	10F

Puan Türü	Puan	Genel Ort.	Dereceler				
			Snf	Kurum	İlçe	İl	Genel
TYT	▲ 235,050	165,370	9	35	35	35	101
Puanı Hesaplanan:			191	191	191	191	1353
Katılımlar:			23	193	193	193	1435

Ders	Soru	Doğru	Yanlış	Net	Başarı %	Sınıf Ort.	Kurum Ort.	Genel Ort.
Türkçe	30	19	6	17,50	58	▲ 10,57	▲ 9,33	▲ 6,94
Tarih-1	12	5	4	4,00	33	▼ 4,62	▲ 3,28	▲ 2,62
Coğrafya-1	10	3	4	2,00	20	▼ 3,11	▼ 2,55	▲ 1,26
Felsefe	4	3	1	2,75	69	▲ 2,42	▲ 2,16	▲ 1,47
Din Kült. ve Ahl. Bil.	4	3	0	3,00	75	▲ 1,73	▲ 1,83	▲ 1,73
TYT Sosyal	30	14	9	11,75	39	▼ 11,88	▲ 9,81	▲ 7,08
Matematik-1	30	5	6	3,50	12	▼ 4,88	▼ 3,75	▲ 2,01
Fizik	10	4	6	2,50	25	▲ 1,47	▲ 1,27	▲ 0,59
Kimya	10	2	1	1,75	18	▼ 2,06	▲ 1,68	▲ 1,17
Biyoloji	10	6	3	5,25	53	▲ 4,52	▲ 3,28	▲ 2,37
TYT Fen	30	12	10	9,50	32	▲ 8,05	▲ 6,23	▲ 4,13
<b>Toplam:</b>	<b>120</b>	<b>50</b>	<b>31</b>	<b>42,25</b>	<b>35</b>	<b>▲ 34,80</b>	<b>▲ 28,62</b>	<b>▲ 19,80</b>

Soru No 123456789012345678901234567890

TYT Türkçe BEEdaDcB aCAD DBBE EecCBBCEA  
Cevap Anahtarı A BEECCDEBEAEACADCBDBEAEBCBCEA

TYT Sosyal DEEbbadAB Ebdba BEBeDCCBE  
Cevap Anahtarı A EBCDBECDEAABCDECBACDBEBDDCCBEA

TYT Matematik a bC Cd Ba CDD d  
Cevap Anahtarı A DBBAECEBCACBEDCDEDCBABBDCBCBE

TYT Fen dBcEdDcEedeA C aBDEaEDE E  
Cevap Anahtarı A ABDEEDBEBCDAECAEBBCCBDEBEDBEE

## 10.SINIF DENEME-1

### DERSLERE GÖRE BAŞARI ANALİZİ

	S	D	Y	B%
<b>TYT Türkçe</b>	<b>30</b>	<b>19</b>	<b>6</b>	<b>63</b>
<b>Türkçe</b>	<b>30</b>	<b>19</b>	<b>6</b>	<b>63</b>
Edebiyatın dinle ilişkisini belirler.	1	1	0	100
Türk edebiyatını dönemlere ayırır.	6	2	2	33
"Dede Korkut Hikâyeleri"ni inceler ve genel özelliklerini kavrar.	2	2	0	100
Mesneviyi tanımlar ve genel özelliklerini kavrar.	4	1	1	25
Halk hikâyesini tanımlar ve genel özelliklerini kavrar.	3	2	1	67
Hikâyeyi tanımlar ve hikâyenin unsurlarını belirler.	1	0	0	0
HİKÂYE	4	4	0	100
Noktalama işaretlerini yerinde kullanır.	4	3	1	75
Yazım kurallarına uyar.	5	4	1	80
<b>TYT Sosyal</b>	<b>30</b>	<b>14</b>	<b>9</b>	<b>47</b>
<b>Tarih-1</b>	<b>12</b>	<b>5</b>	<b>4</b>	<b>42</b>
Anadolu ya yapılan Türk güçlerinin sosyokültürel etkilerini analiz eder.	4	1	0	25
Anadolu daki ilk Türk siyasi teşekküllerinin birbirleriyle ve çevre devletlerle olan ilişkilerini uzlaşma ve çatışma bağlamında değerlendirir.	7	4	3	57
Türklerin Anadolu da devletleşme sürecini etkileyen faktörleri açıklar.	1	0	1	0
<b>Coğrafya-1</b>	<b>10</b>	<b>3</b>	<b>4</b>	<b>30</b>
Jeolojik zamanların özelliklerini tektonik olaylarla ilişkilendirerek açıklar.	3	1	0	33
Dünya nın tektonik oluşumunu açıklar.	1	0	0	0
İç kuvvetleri; yer şekillerinin oluşum sürecine etkileri açısından açıklar.	6	2	4	33
<b>Felsefe</b>	<b>4</b>	<b>3</b>	<b>1</b>	<b>75</b>
Felsefenin anlamını açıklar.	2	2	0	100
Felsefi düşüncenin özelliklerini açıklar.	2	1	1	50
<b>Din Kült. ve Ahl. Bil.</b>	<b>4</b>	<b>3</b>	<b>0</b>	<b>75</b>
İsim ve sıfatlarının yansımalarıyla Allah'ı tanıır.	3	2	0	67
Allah'ın varlığı ve birliği konusunda akil ve nakli delilleri analiz eder.	1	1	0	100
<b>TYT Matematik</b>	<b>30</b>	<b>5</b>	<b>6</b>	<b>17</b>
<b>Matematik-1</b>	<b>30</b>	<b>5</b>	<b>6</b>	<b>17</b>
Olayların gerçekleşme sayısını toplama ve çarpma yöntemlerini kullanarak hesaplar.	7	0	1	0
n çeşit nesne ile oluşturulabilecek r li dizilişlerin (permütasyonların) kaç farklı şekilde yapılabileceğini hesaplar.	7	2	2	29
n elemanlı bir kümenin r tane elemanın kaç farklı şekilde seçilebileceğini hesaplar.	12	2	3	17
Sınırlı sayıda tekrarlayan nesnelerin dizilişlerini (permütasyonlarını) açıklayarak problemler çözer.	4	1	0	25
<b>TYT Fen</b>	<b>30</b>	<b>12</b>	<b>10</b>	<b>40</b>
<b>Fizik</b>	<b>10</b>	<b>4</b>	<b>6</b>	<b>40</b>
Katı bir iletkenin direncinin bağlı olduğu değişkenleri analiz eder.	1	0	1	0
Elektrik Akımı, Potansiyel Farkı ve Direnç	3	2	1	67
Üreteçlerin seri ve paralel bağlanma gerekliliklerini açıklar.	4	0	4	0
Elektrik akımı, direnç ve potansiyel farkı kavramlarını açıklar.	1	1	0	100
Elektrik akımının oluşturabileceği tehlikelere karşı alınması gereken sağlık ve güvenlik önlemlerini açıklar.	1	1	0	100
<b>Kimya</b>	<b>10</b>	<b>2</b>	<b>1</b>	<b>20</b>
Kimyanın temel kanunlarını açıklar.	8	2	1	25
Mol Kavramı	2	0	0	0
<b>Biyoloji</b>	<b>10</b>	<b>6</b>	<b>3</b>	<b>60</b>
Hücre döngüsünün evrelerini bilir.	4	2	1	50
Mitoz ve Eşeysiz Üreme	5	4	1	80
Canlılarda hücre bölünmesinin gerekliliğini açıklar.	1	0	1	0

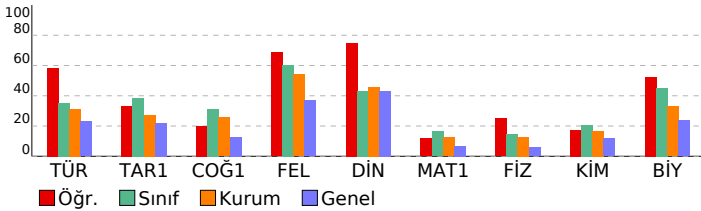

SINAV SONUÇ BELGESİ								10.SINIF DENEME-1			
ORDU / ÜNYE / Ünye Anadolu Lisesi								DERSLERE GÖRE BAŞARI ANALİZİ			
Öğrenci				Numara		Sınıf		S D Y B%			
BUSE NUR AYDIN				436		10F		TYT Türkçe			
Puan Türü				Genel Ort.		Dereceler		30 16 11 53			
TYT				212,158		165,370		30 16 11 53			
Puanı Hesaplanan:				191		191		Edebiyatın dinle ilişkisini belirler.			
Katılımlar:				23		193		Türk edebiyatını dönemlere ayırır.			
				193		193		"Dede Korkut Hikâyeleri"ni inceler ve genel özelliklerini kavrar.			
				193		193		Mesneviyi tanımlar ve genel özelliklerini kavrar.			
				1435		1435		Halk hikâyesini tanımlar ve genel özelliklerini kavrar.			

Ders	Soru	Doğru	Yanlış	Net	Başarı %	Sınıf Ort.	Kurum Ort.	Genel Ort.
Türkçe	30	16	11	13,25	44	▲10,57	▲9,33	▲6,94
Tarih-1	12	4	6	2,50	21	▼4,62	▼3,28	▼2,62
Coğrafya-1	10	4	5	2,75	28	▼3,11	▲2,55	▲1,26
Felsefe	4	3	1	2,75	69	▲2,42	▲2,16	▲1,47
Din Kül. ve Ahl. Bil.	4	2	1	1,75	44	▲1,73	▼1,83	▲1,73
TYT Sosyal	30	13	13	9,75	33	▼11,88	▼9,81	▲7,08
Matematik-1	30	5	12	2,00	7	▼4,88	▼3,75	▼2,01
Fizik	10	4	5	2,75	28	▲1,47	▲1,27	▲0,59
Kimya	10	3	1	2,75	28	▲2,06	▲1,68	▲1,17
Biyoloji	10	8	2	7,50	75	▲4,52	▲3,28	▲2,37
TYT Fen	30	15	8	13,00	43	▲8,05	▲6,23	▲4,13
<b>Toplam:</b>	<b>120</b>	<b>49</b>	<b>44</b>	<b>38,00</b>	<b>32</b>	<b>▲34,80</b>	<b>▲28,62</b>	<b>▲19,80</b>

Soru No	123456789012345678901234567890
TYT Türkçe	BEcaCcdBE CADbcBeE EaeCeBCEd
Cevap Anahtarı	A BEECCDEBEAEACADCBDBEAEBDCBBCEA
TYT Sosyal	Ea DaceDaeA dDE ebCDaaBaDCCB d
Cevap Anahtarı	A EBCDBECDEAABCDECBACDBEBDDCCBEA
TYT Matematik	cccAaC Cdbe cbad e B E
Cevap Anahtarı	A DBBAECEBCACBEDCEDEDCBABBDCBCBE
TYT Fen	dBeEcDBbd D D Ce CeDEBbdBEE
Cevap Anahtarı	A ABDEEDBEBCDAECAEBBCCBDEBEDBEE

TYT Sosyal				30 13 13 43			
Tarih-1				12 4 6 2,50 21			
Anadolu ya yapılan Türk güçlerinin sosyokültürel etkilerini analiz eder.				4 2 1 50			
Anadolu daki ilk Türk siyasi teşekküllerinin birbirleriyle ve çevre devletlerle olan ilişkilerini uzlaşma ve çatışma bağlamında değerlendirir.				7 2 4 29			
Türklerin Anadolu da devletleşme sürecini etkileyen faktörleri açıklar.				1 0 1 0			
Coğrafya-1				10 4 5 40			
Jeolojik zamanların özelliklerini tektonik olaylarla ilişkilendirerek açıklar.				3 2 1 67			
Dünya nın tektonik oluşumunu açıklar.				1 1 0 100			
İç kuvvetleri; yer şekillerinin oluşum sürecine etkileri açısından açıklar.				6 1 4 17			
Felsefe				4 3 1 75			
Felsefenin anlamını açıklar.				2 2 0 100			
Felsefi düşüncenin özelliklerini açıklar.				2 1 1 50			
Din Kül. ve Ahl. Bil.				4 2 1 50			
İsim ve sıfatlarının yansımalarıyla Allah'ı tanıtır.				3 1 1 33			
Allah'ın varlığı ve birliği konusunda akil ve nakli delilleri analiz eder.				1 1 0 100			
TYT Matematik				30 5 12 17			
Matematik-1				30 5 12 17			
Olayların gerçekleşme sayısını toplama ve çarpma yöntemlerini kullanarak hesaplar.				7 1 5 14			
n çeşit nesne ile oluşturulabilecek r li dizilişlerin (permütasyonların) kaç farklı şekilde yapılabileceğini hesaplar.				7 1 3 14			
n elemanlı bir kümenin r tane elemanın kaç farklı şekilde seçilebileceğini hesaplar.				12 2 3 17			
Sınırlı sayıda tekrarlayan nesnelerin dizilişlerini (permütasyonlarını) açıklayarak problemler çözer.				4 1 1 25			
TYT Fen				30 15 8 50			
Fizik				10 4 5 40			
Kati bir iletkenin direncinin bağlı olduğu değişkenleri analiz eder.				1 0 1 0			
Elektrik Akımı, Potansiyel Farkı ve Direnç				3 2 1 67			
Üreteçlerin seri ve paralel bağlanma gerekliliklerini açıklar.				4 1 2 25			
Elektrik akımı, direnç ve potansiyel farkı kavramlarını açıklar.				1 1 0 100			
Elektrik akımının oluşturabileceği tehlikelere karşı alınması gereken sağlık ve güvenlik önlemlerini açıklar.				1 0 1 0			
Kimya				10 3 1 30			
Kimyanın temel kanunlarını açıklar.				8 3 0 38			
Mol Kavramı				2 0 1 0			
Biyoloji				10 8 2 80			
Hücre döngüsünün evrelerini bilir.				4 4 0 100			
Mitoz ve Eşeysiz Üreme				5 3 2 60			
Canlılarda hücre bölünmesinin gerekliliğini açıklar.				1 1 0 100			

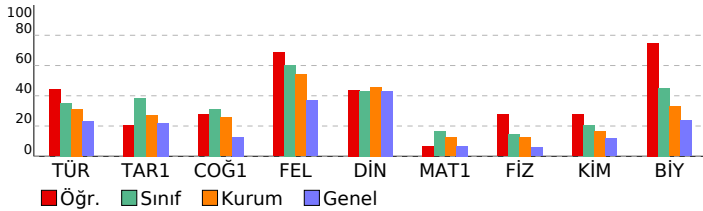

SINAV SONUÇ BELGESİ							
ORDU / ÜNYE / Ünye Anadolu Lisesi							
Öğrenci				Numara		Sınıf	
BUSEN URKURU				453		10F	
Puan Türü	Puan	Genel Ort.	Dereceler				
			Snf	Kurum	İlçe	İl	Genel
TYT	▲ 184,065	165,370	17	96	96	96	371
Puanı Hesaplanan:			191	191	191	191	1353
Katılımlar:			23	193	193	193	1435

Ders	Soru	Doğru	Yanlış	Net	Başarı %	Sınıf Ort.	Kurum Ort.	Genel Ort.
Türkçe	30	12	13	8,75	29	▼ 10,57	▼ 9,33	▲ 6,94
Tarih-1	12	8	2	7,50	63	▲ 4,62	▲ 3,28	▲ 2,62
Coğrafya-1	10	1	3	0,25	3	▼ 3,11	▼ 2,55	▼ 1,26
Felsefe	4	3	1	2,75	69	▲ 2,42	▲ 2,16	▲ 1,47
Din Kül. ve Ahl. Bil.	4	2	1	1,75	44	▲ 1,73	▼ 1,83	▲ 1,73
TYT Sosyal	30	14	7	12,25	41	▲ 11,88	▲ 9,81	▲ 7,08
Matematik-1	30	2	3	1,25	4	▼ 4,88	▼ 3,75	▼ 2,01
Fizik	10	2	4	1,00	10	▼ 1,47	▼ 1,27	▲ 0,59
Kimya	10	3	3	2,25	23	▲ 2,06	▲ 1,68	▲ 1,17
Biyoloji	10	5	3	4,25	43	▼ 4,52	▲ 3,28	▲ 2,37
TYT Fen	30	10	10	7,50	25	▼ 8,05	▲ 6,23	▲ 4,13
<b>Toplam:</b>	<b>120</b>	<b>38</b>	<b>33</b>	<b>29,75</b>	<b>25</b>	<b>▼ 34,80</b>	<b>▲ 28,62</b>	<b>▲ 19,80</b>

Soru No	123456789012345678901234567890
TYT Türkçe	cdE aDdBaccDCAabCBdEbEeEbBa
Cevap Anahtarı	B ECBEAECCDEBDBADCBDBEAEAEABC
TYT Sosyal	DB dbEA CDBAeEb b DDBeBbA
Cevap Anahtarı	B DBEBCEAECCDBACECCDBBACEDDDBCBCAE
TYT Matematik	CdcC b
Cevap Anahtarı	B BADBCACECEBCDEDBEDABDCCDCBBEBC
TYT Fen	ebdB d DAD d eEe eaD BeEEB
Cevap Anahtarı	B DEABBEBCEDEBEBCCDECBEDCBDEEBE

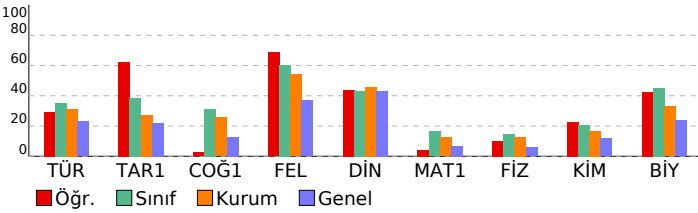

10.SINIF DENEME-1							
DERSLERE GÖRE BAŞARI ANALİZİ				S	D	Y	B%
<b>TYT Türkçe</b>				<b>30</b>	<b>12</b>	<b>13</b>	<b>40</b>
<b>Türkçe</b>				<b>30</b>	<b>12</b>	<b>13</b>	<b>40</b>
*Dede Korkut Hikâyeleri'ni inceler ve genel özelliklerini kavrar.				2	0	1	0
Mesneviyi tanımlar ve genel özelliklerini kavrar.				4	0	2	0
Edebiyatın dinle ilişkisini belirler.				1	0	1	0
Türk edebiyatını dönemlere ayırır.				6	2	2	33
Hikâyeyi tanımlar ve hikâyenin unsurlarını belirler.				1	1	0	100
Halk hikâyesini tanımlar ve genel özelliklerini kavrar.				3	2	1	67
HİKÂYE				4	2	2	50
Noktalama işaretlerini yerinde kullanır.				4	2	2	50
Yazım kurallarına uyar.				5	3	2	60
<b>TYT Sosyal</b>				<b>30</b>	<b>14</b>	<b>7</b>	<b>47</b>
<b>Tarih-1</b>				<b>12</b>	<b>8</b>	<b>2</b>	<b>67</b>
Anadolu ya yapılan Türk güçlerinin sosyokültürel etkilerini analiz eder.				4	1	2	25
Anadolu daki ilk Türk siyasi teşekküllerinin birbirleriyle ve çevre devletlerle olan ilişkilerini uzlaşma ve çatışma bağlamında değerlendirir.				7	6	0	86
Türklerin Anadolu da devletleşme sürecini etkileyen faktörleri açıklar.				1	1	0	100
<b>Coğrafya-1</b>				<b>10</b>	<b>1</b>	<b>3</b>	<b>10</b>
Jeolojik zamanların özelliklerini tektonik olaylarla ilişkilendirerek açıklar.				3	1	2	33
İç kuvvetleri; yer şekillerinin oluşum sürecine etkileri açısından açıklar.				6	0	1	0
Dünya nın tektonik oluşumunu açıklar.				1	0	0	0
<b>Felsefe</b>				<b>4</b>	<b>3</b>	<b>1</b>	<b>75</b>
Felsefi düşüncenin özelliklerini açıklar.				2	1	1	50
Felsefenin anlamını açıklar.				2	2	0	100
<b>Din Kül. ve Ahl. Bil.</b>				<b>4</b>	<b>2</b>	<b>1</b>	<b>50</b>
Allah'ın varlığı ve birliği konusunda akli ve nakli delilleri analiz eder.				1	1	0	100
İsim ve sıfatlarının yansımalarını Allah'ı tanıtır.				3	1	1	33
<b>TYT Matematik</b>				<b>30</b>	<b>2</b>	<b>3</b>	<b>7</b>
<b>Matematik-1</b>				<b>30</b>	<b>2</b>	<b>3</b>	<b>7</b>
Olayların gerçekleşme sayısını toplama ve çarpma yöntemlerini kullanarak hesaplar.				7	0	1	0
n çeşit nesne ile oluşturulabilecek r li dizilişlerin (permütasyonların) kaç farklı şekilde yapılabileceğini hesaplar.				7	1	2	14
n elemanlı bir kümenin r tane elemanın kaç farklı şekilde seçilebileceğini hesaplar.				12	1	0	8
Sınırlı sayıda tekrarlayan nesnelerin dizilişlerini (permütasyonlarını) açıklayarak problemler çözer.				4	0	0	0
<b>TYT Fen</b>				<b>30</b>	<b>10</b>	<b>10</b>	<b>33</b>
<b>Fizik</b>				<b>10</b>	<b>2</b>	<b>4</b>	<b>20</b>
Elektrik Akımı, Potansiyel Farkı ve Direnç				3	1	2	33
Kati bir iletkenin direncinin bağlı olduğu değişkenleri analiz eder.				1	0	1	0
Üreteçlerin seri ve paralel bağlanma gerekçelerini açıklar.				4	0	0	0
Elektrik akımının oluşturabileceği tehnelere karşı alınması gereken sağlık ve güvenlik önlemlerini açıklar.				1	0	1	0
Elektrik akımı, direnç ve potansiyel farkı kavramlarını açıklar.				1	1	0	100
<b>Kimya</b>				<b>10</b>	<b>3</b>	<b>3</b>	<b>30</b>
Kimyanın temel kanunlarını açıklar.				8	3	3	38
Mol Kavramı				2	0	0	0
<b>Biyoloji</b>				<b>10</b>	<b>5</b>	<b>3</b>	<b>50</b>
Canlılarda hücre bölünmesinin gerekliliğini açıklar.				1	0	1	0
Mitoz ve Eşeysiz Üreme				5	3	2	60
Hücre döngüsünün evrelerini bilir.				4	2	0	50

SINAV SONUÇ BELGESİ							
ORDU / ÜNYE / Ünye Anadolu Lisesi							
Öğrenci				Numara		Sınıf	
DOĞUKAN SÜZEN				463		10F	
Puan Türü	Puan	Genel Ort.	Dereceler				
			Snf	Kurum	İlçe	İl	Genel
TYT	▲ 179,655	165,370	18	107	107	107	417
Puanı Hesaplanan:			191	191	191	1353	
Katılımlar:			23	193	193	193	1435

Ders	Soru	Doğru	Yanlış	Net	Başarı %	Sınıf Ort.	Kurum Ort.	Genel Ort.
Türkçe	30	9	20	4,00	13	▼ 10,57	▼ 9,33	▼ 6,94
Tarih-1	12	10	2	9,50	79	▲ 4,62	▲ 3,28	▲ 2,62
Coğrafya-1	10	4	5	2,75	28	▼ 3,11	▲ 2,55	▲ 1,26
Felsefe	4	2	2	1,50	38	▼ 2,42	▼ 2,16	▲ 1,47
Din Kül. ve Ahl. Bil.	4	3	1	2,75	69	▲ 1,73	▲ 1,83	▲ 1,73
TYT Sosyal	30	19	10	16,50	55	▲ 11,88	▲ 9,81	▲ 7,08
Matematik-1	30	3	3	2,25	8	▼ 4,88	▼ 3,75	▲ 2,01
Fizik	10	2	8	0,00	0	▼ 1,47	▼ 1,27	▼ 0,59
Kimya	10	2	0	2,00	20	▼ 2,06	▲ 1,68	▲ 1,17
Biyoloji	10	7	3	6,25	63	▲ 4,52	▲ 3,28	▲ 2,37
TYT Fen	30	11	11	8,25	28	▲ 8,05	▲ 6,23	▲ 4,13
<b>Toplam:</b>	<b>120</b>	<b>42</b>	<b>44</b>	<b>31,00</b>	<b>26</b>	<b>▼ 34,80</b>	<b>▲ 28,62</b>	<b>▲ 19,80</b>

Soru No	123456789012345678901234567890
---------	--------------------------------

TYT Türkçe	BEcdCdDc aeAeCAacaEbcabeaebe
Cevap Anahtarı	A BEECCDEBEAECADCBDBEAEBDCBBCEA

TYT Sosyal	EBeDECEDEAbBeDECEebd adDDbeBEA
Cevap Anahtarı	A EBCDBECDEAABCDECBACDBEBDDCCBEA

TYT Matematik	e B C b Ce
Cevap Anahtarı	A DBBAECEBCACBEDCDEDCBABBDCBCBE

TYT Fen	ecabdDdac A C CBDBaBaDeEE
Cevap Anahtarı	A ABDEEDBEBCDAECAEBBCCBDEBEDBEE

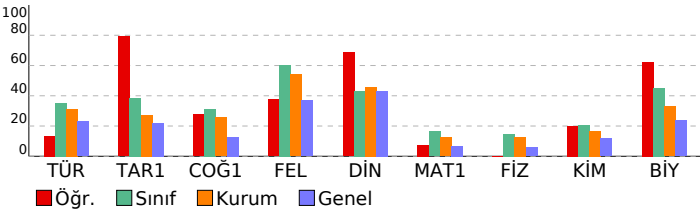

10.SINIF DENEME-1			
DERSLERE GÖRE BAŞARI ANALİZİ			S D Y B%
<b>TYT Türkçe</b>			<b>30 9 20 30</b>
<b>Türkçe</b>			<b>30 9 20 30</b>
Edebiyatın dinle ilişkisini belirler.			1 1 0 100
Türk edebiyatını dönemlere ayırır.			6 4 2 67
"Dede Korkut Hikâyeleri"ni inceler ve genel özelliklerini kavrar.			2 0 2 0
Mesneviyi tanımlar ve genel özelliklerini kavrar.			4 1 2 25
Halk hikâyesini tanımlar ve genel özelliklerini kavrar.			3 2 1 67
Hikâyeyi tanımlar ve hikâyenin unsurlarını belirler.			1 0 1 0
HİKÂYE			4 1 3 25
Noktalama işaretlerini yerinde kullanır.			4 0 4 0
Yazım kurallarına uyar.			5 0 5 0
<b>TYT Sosyal</b>			<b>30 19 10 63</b>
<b>Tarih-1</b>			<b>12 10 2 83</b>
Anadolu ya yapılan Türk göçlerinin sosyokültürel etkilerini analiz eder.			4 3 1 75
Anadolu'daki ilk Türk siyasi teşekküllerinin birbirleriyle ve çevre devletlerle olan ilişkilerini uzlaşma ve çatışma bağlamında değerlendirir.			7 6 1 86
Türklerin Anadolu'da devletleşme sürecini etkileyen faktörleri açıklar.			1 1 0 100
<b>Coğrafya-1</b>			<b>10 4 5 40</b>
Jeolojik zamanların özelliklerini tektonik olaylarla ilişkilendirerek açıklar.			3 2 1 67
Dünya'nın tektonik oluşumunu açıklar.			1 1 0 100
İç kuvvetleri; yer şekillerinin oluşum sürecine etkileri açısından açıklar.			6 1 4 17
<b>Felsefe</b>			<b>4 2 2 50</b>
Felsefenin anlamını açıklar.			2 1 1 50
Felsefi düşüncenin özelliklerini açıklar.			2 1 1 50
<b>Din Kül. ve Ahl. Bil.</b>			<b>4 3 1 75</b>
İsim ve sıfatlarının yansımalarıyla Allah'ı tanıtır.			3 2 1 67
Allah'ın varlığı ve birliği konusunda akil ve nakli delilleri analiz eder.			1 1 0 100
<b>TYT Matematik</b>			<b>30 3 3 10</b>
<b>Matematik-1</b>			<b>30 3 3 10</b>
Olayların gerçekleşme sayısını toplama ve çarpma yöntemlerini kullanarak hesaplar.			7 1 1 14
n çeşit nesne ile oluşturulabilecek r li dizilişlerin (permütasyonların) kaç farklı şekilde yapılabileceğini hesaplar.			7 1 0 14
n elemanlı bir kümenin r tane elemanın kaç farklı şekilde seçilebileceğini hesaplar.			12 1 2 8
Sınırlı sayıda tekrarlayan nesnelerin dizilişlerini (permütasyonlarını) açıklayarak problemler çözer.			4 0 0 0
<b>TYT Fen</b>			<b>30 11 11 37</b>
<b>Fizik</b>			<b>10 2 8 20</b>
Kati bir iletkenin direncinin bağlı olduğu değişkenleri analiz eder.			1 0 1 0
Elektrik Akımı, Potansiyel Farkı ve Direnç			3 0 3 0
Üreteçlerin seri ve paralel bağlanma gerekliliklerini açıklar.			4 1 3 25
Elektrik akımı, direnç ve potansiyel farkı kavramlarını açıklar.			1 1 0 100
Elektrik akımının oluşturabileceği tehlikelere karşı alınması gereken sağlık ve güvenlik önlemlerini açıklar.			1 0 1 0
<b>Kimya</b>			<b>10 2 0 20</b>
Kimyanın temel kanunlarını açıklar.			8 2 0 25
Mol Kavramı			2 0 0 0
<b>Biyoloji</b>			<b>10 7 3 70</b>
Hücre döngüsünün evrelerini bilir.			4 4 0 100
Mitoz ve Eşeysiz Üreme			5 2 3 40
Canlılarda hücre bölünmesinin gerekliliğini açıklar.			1 1 0 100

SINAV SONUÇ BELGESİ								10.SINIF DENEME-1			
ORDU / ÜNYE / Ünye Anadolu Lisesi								DERSLERE GÖRE BAŞARI ANALİZİ			
Öğrenci		Numara		Sınıf				S D Y B%			
DUYGU KURT		457		10F				TYT Türkçe 30 13 10 43			
Puan Türü	Puan	Genel Ort.	Dereceler								
			Snf	Kurum	İlçe	İl	Genel				
TYT	▲ 247,810	165,370	5	26	26	26	62				
	Puanı Hesaplanan:		191	191	191	191	1353				
Katılımlar:			23	193	193	193	1435				

Ders	Soru	Doğru	Yanlış	Net	Başarı %	Sınıf Ort.	Kurum Ort.	Genel Ort.
Türkçe	30	13	10	10,50	35	▼10,57	▲9,33	▲6,94
Tarih-1	12	2	7	0,25	2	▼4,62	▼3,28	▼2,62
Coğrafya-1	10	9	0	9,00	90	▲3,11	▲2,55	▲1,26
Felsefe	4	1	3	0,25	6	▼2,42	▼2,16	▼1,47
Din Kül. ve Ahl. Bil.	4	0	1	-0,25	-6	▼1,73	▼1,83	▼1,73
TYT Sosyal	30	12	11	9,25	31	▼11,88	▼9,81	▲7,08
Matematik-1	30	14	3	13,25	44	▲4,88	▲3,75	▲2,01
Fizik	10	4	4	3,00	30	▲1,47	▲1,27	▲0,59
Kimya	10	3	3	2,25	23	▲2,06	▲1,68	▲1,17
Biyoloji	10	4	2	3,50	35	▼4,52	▲3,28	▲2,37
TYT Fen	30	11	9	8,75	29	▲8,05	▲6,23	▲4,13
<b>Toplam:</b>	<b>120</b>	<b>50</b>	<b>33</b>	<b>41,75</b>	<b>35</b>	<b>▲34,80</b>	<b>▲28,62</b>	<b>▲19,80</b>

Soru No	123456789012345678901234567890
TYT Türkçe	BEbdCDdB ADC aB b EabCBeeAA
Cevap Anahtarı	A BEECCDEBEAEACADCBDBEAEBCDCBBCEA
TYT Sosyal	ddde bDa cBCDECBAC BEceaC d
Cevap Anahtarı	A EBCDBECDEAABCDECBACDBEBDDCCBEA
TYT Matematik	AdC BC B CDEDC A Dde BE
Cevap Anahtarı	A DBBAECEBCACBEDCDEDCBABBDCBCBE
TYT Fen	dd EdDB dC Ab C cBaCBe DdE
Cevap Anahtarı	A ABDEEDBEBCDAECAEBBCCBDEBEDBEE

TYT Türkçe		30 13 10 43
Türkçe		30 13 10 43
Edebiyatın dinle ilişkisini belirler.	1 1 0 100	
Türk edebiyatını dönemlere ayırır.	6 3 0 50	
"Dede Korkut Hikâyeleri"ni inceler ve genel özelliklerini kavrar.	2 0 2 0	
Mesneviyi tanımlar ve genel özelliklerini kavrar.	4 1 1 25	
Halk hikâyesini tanımlar ve genel özelliklerini kavrar.	3 2 1 67	
Hikâyeyi tanımlar ve hikâyenin unsurlarını belirler.	1 0 0 0	
HİKÂYE	4 2 1 50	
Noktalama işaretlerini yerinde kullanır.	4 2 2 50	
Yazım kurallarına uyar.	5 2 3 40	
TYT Sosyal		30 12 11 40
Tarih-1		12 2 7 17
Anadolu ya yapılan Türk güçlerinin sosyokültürel etkilerini analiz eder.	4 0 4 0	
Anadolu daki ilk Türk siyasi teşekküllerinin birbirleriyle ve çevre devletlerle olan ilişkilerini uzlaşma ve çatışma bağlamında değerlendirir.	7 2 2 29	
Türklerin Anadolu da devletleşme sürecini etkileyen faktörleri açıklar.	1 0 1 0	
Coğrafya-1		10 9 0 90
Jeolojik zamanların özelliklerini tektonik olaylarla ilişkilendirerek açıklar.	3 2 0 67	
Dünya nın tektonik oluşumunu açıklar.	1 1 0 100	
İç kuvvetleri; yer şekillerinin oluşum sürecine etkileri açısından açıklar.	6 6 0 100	
Felsefe		4 1 3 25
Felsefenin anlamını açıklar.	2 0 2 0	
Felsefi düşüncenin özelliklerini açıklar.	2 1 1 50	
Din Kül. ve Ahl. Bil.		4 0 1 0
İsim ve sıfatlarının yansımalarıyla Allah'ı tanıır.	3 0 0 0	
Allah'ın varlığı ve birliği konusunda akil ve nakli delilleri analiz eder.	1 0 1 0	
TYT Matematik		30 14 3 47
Matematik-1		30 14 3 47
Olayların gerçekleşme sayısını toplama ve çarpma yöntemlerini kullanarak hesaplar.	7 2 0 29	
n çeşit nesne ile oluşturulabilecek r li dizilişlerin (permütasyonların) kaç farklı şekilde yapılabileceğini hesaplar.	7 3 1 43	
n elemanlı bir kümenin r tane elemanın kaç farklı şekilde seçilebileceğini hesaplar.	12 7 2 58	
Sınırlı sayıda tekrarlayan nesnelerin dizilişlerini (permütasyonlarını) açıklayarak problemler çözer.	4 2 0 50	
TYT Fen		30 11 9 37
Fizik		10 4 4 40
Katı bir iletkenin direncinin bağlı olduğu değişkenleri analiz eder.	1 0 1 0	
Elektrik Akımı, Potansiyel Farkı ve Direnç	3 1 1 33	
Üreteçlerin seri ve paralel bağlanma gereçlerini açıklar.	4 2 2 50	
Elektrik akımı, direnç ve potansiyel farkı kavramlarını açıklar.	1 1 0 100	
Elektrik akımının oluşturabileceği tehlikelere karşı alınması gereken sağlık ve güvenlik önlemlerini açıklar.	1 0 0 0	
Kimya		10 3 3 30
Kimyanın temel kanunlarını açıklar.	8 3 3 38	
Mol Kavramı	2 0 0 0	
Biyoloji		10 4 2 40
Hücre döngüsünün evrelerini bilir.	4 3 0 75	
Mitoz ve Eşeysiz Üreme	5 1 2 20	
Canlılarda hücre bölünmesinin gerekliliğini açıklar.	1 0 0 0	

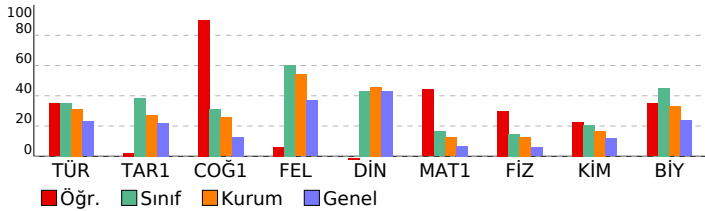

SINAV SONUÇ BELGESİ							
ORDU / ÜNYE / Ünye Anadolu Lisesi							
Öğrenci				Numara	Sınıf		
EMİNE NAZLI ÇELİK				425	10F		
Puan Türü	Puan	Genel Ort.	Dereceler				
			Snf	Kurum	İlçe	İl	Genel
TYT	▲ 243,903	165,370	6	29	29	29	75
Puanı Hesaplanan:			191	191	191	1353	
Katılımlar:			23	193	193	193	1435

Ders	Soru	Doğru	Yanlış	Net	Başarı %	Sınıf Ort.	Kurum Ort.	Genel Ort.
Türkçe	30	21	6	19,50	65	▲ 10,57	▲ 9,33	▲ 6,94
Tarih-1	12	5	7	3,25	27	▼ 4,62	▼ 3,28	▲ 2,62
Coğrafya-1	10	3	4	2,00	20	▼ 3,11	▼ 2,55	▲ 1,26
Felsefe	4	3	1	2,75	69	▲ 2,42	▲ 2,16	▲ 1,47
Din Kül. ve Ahl. Bil.	4	1	1	0,75	19	▼ 1,73	▼ 1,83	▼ 1,73
TYT Sosyal	30	12	13	8,75	29	▼ 11,88	▼ 9,81	▲ 7,08
Matematik-1	30	7	7	5,25	18	▲ 4,88	▲ 3,75	▲ 2,01
Fizik	10	4	5	2,75	28	▲ 1,47	▲ 1,27	▲ 0,59
Kimya	10	0	2	-0,50	-5	▼ 2,06	▼ 1,68	▼ 1,17
Biyoloji	10	7	3	6,25	63	▲ 4,52	▲ 3,28	▲ 2,37
TYT Fen	30	11	10	8,50	28	▲ 8,05	▲ 6,23	▲ 4,13
<b>Toplam:</b>	<b>120</b>	<b>51</b>	<b>36</b>	<b>42,00</b>	<b>35</b>	<b>▲ 34,80</b>	<b>▲ 28,62</b>	<b>▲ 19,80</b>

Soru No	123456789012345678901234567890
TYT Türkçe	E BEE aCaDdBaBADCBBDcABE EEABC
Cevap Anahtarı	B ECBEEAECCDEBDBADCBDBEAEAEABC
TYT Sosyal	aBadeEAdbbBACE e Beb aaDBCB b
Cevap Anahtarı	B DBEBCEAECEBACECCDBBACEDDBCBCAE
TYT Matematik	db cCA be dCb B D E C
Cevap Anahtarı	B BADBCACECEBCDEDBEDABDCCDCBBEBC
TYT Fen	EAddbdCdD ae BbDaBaEEBE
Cevap Anahtarı	B DEABBEBCEDEBECBDECBDEEBC

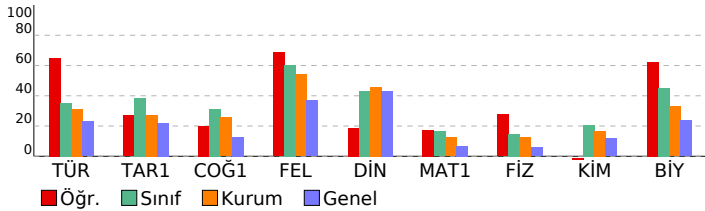

10.SINIF DENEME-1			
DERSLERE GÖRE BAŞARI ANALİZİ			S D Y B%
TYT Türkçe			30 21 6 70
Türkçe			30 21 6 70
*Dede Korkut Hikâyeleri"ni inceler ve genel özelliklerini kavrar.			2 1 1 50
Mesneviyi tanımlar ve genel özelliklerini kavrar.			4 1 0 25
Edebiyatın dinle ilişkisini belirler.			1 1 0 100
Türk edebiyatını dönemlere ayırır.			6 3 3 50
Hikâyeyi tanımlar ve hikâyenin unsurlarını belirler.			1 1 0 100
Halk hikâyesini tanımlar ve genel özelliklerini kavrar.			3 2 1 67
HİKÂYE			4 4 0 100
Noktalama işaretlerini yerinde kullanır.			4 4 0 100
Yazım kurallarına uyar.			5 4 1 80
TYT Sosyal			30 12 13 40
Tarih-1			12 5 7 42
Anadolu ya yapılan Türk güçlerinin sosyokültürel etkilerini analiz eder.			4 0 4 0
Anadolu daki ilk Türk siyasi teşekküllerinin birbirleriyle ve çevre devletlerle olan ilişkilerini uzlaşma ve çatışma bağlamında değerlendirir.			7 4 3 57
Türklerin Anadolu da devletleşme sürecini etkileyen faktörleri açıklar.			1 1 0 100
Coğrafya-1			10 3 4 30
Jeolojik zamanların özelliklerini tektonik olaylarla ilişkilendirerek açıklar.			3 2 0 67
İç kuvvetleri; yer şekillerinin oluşum sürecine etkileri açısından açıklar.			6 1 3 17
Dünya nın tektonik oluşumunu açıklar.			1 0 1 0
Felsefe			4 3 1 75
Felsefi düşüncenin özelliklerini açıklar.			2 1 1 50
Felsefenin anlamını açıklar.			2 2 0 100
Din Kül. ve Ahl. Bil.			4 1 1 25
Allah'ın varlığı ve birliği konusunda akli ve nakli delilleri analiz eder.			1 1 0 100
İsim ve sıfatlarının yansımalarını Allah'ı tanıtır.			3 0 1 0
TYT Matematik			30 7 7 23
Matematik-1			30 7 7 23
Olayların gerçekleşme sayısını toplama ve çarpma yöntemlerini kullanarak hesaplar.			7 0 3 0
n çeşit nesne ile oluşturulabilecek r li dizilişlerin (permütasyonların) kaç farklı şekilde yapılabileceğini hesaplar.			7 2 2 29
n elemanlı bir kümenin r tane elemanın kaç farklı şekilde seçilebileceğini hesaplar.			12 5 1 42
Sinirli sayıda tekrarlayan nesnelerin dizilişlerini (permütasyonlarını) açıklayarak problemler çözer.			4 0 1 0
TYT Fen			30 11 10 37
Fizik			10 4 5 40
Elektrik Akımı, Potansiyel Farkı ve Direnç			3 1 1 33
Kati bir iletkenin direncinin bağlı olduğu değişkenleri analiz eder.			1 1 0 100
Üreteçlerin seri ve paralel bağlanma gerekliliklerini açıklar.			4 1 3 25
Elektrik akımının oluşturabileceği tehlikelere karşı alınması gereken sağlık ve güvenlik önlemlerini açıklar.			1 0 1 0
Elektrik akımı, direnç ve potansiyel farkı kavramlarını açıklar.			1 1 0 100
Kimya			10 0 2 0
Kimyanın temel kanunlarını açıklar.			8 0 2 0
Mol Kavramı			2 0 0 0
Biyoloji			10 7 3 70
Canlılarda hücre bölünmesinin gerekliliğini açıklar.			1 1 0 100
Mitoz ve Eşeysiz Üreme			5 3 2 60
Hücre döngüsünün evrelerini bilir.			4 3 1 75

SINAV SONUÇ BELGESİ							10.SINIF DENEME-1										
ORDU / ÜNYE / Ünye Anadolu Lisesi							DERSLERE GÖRE BAŞARI ANALİZİ										
Öğrenci				Numara		Sınıf		S D Y B%									
FURKAN TELLİCE				458		10F		TYT Türkçe 30 10 18 33									
Puan Türü		Puan		Genel Ort.		Dereceler					Türkçe 30 10 18 33						
TYT		▲ 198,038		165,370		Snf	Kurum	İlçe	İl	Genel	*Dede Korkut Hikâyeleri"ni inceler ve genel özelliklerini kavrar. 2 1 1 50						
		Puanı Hesaplanan:		191	191	191	191	191	1353	Mesneviyi tanımlar ve genel özelliklerini kavrar. 4 0 3 0							
		Katılımlar:		23	193	193	193	193	1435	Edebiyatın dinle ilişkisini belirler. 1 1 0 100							

Ders	Soru	Doğru	Yanlış	Net	Başarı %	Sınıf Ort.	Kurum Ort.	Genel Ort.
Türkçe	30	10	18	5,50	18	▼10,57	▼9,33	▼6,94
Tarih-1	12	10	2	9,50	79	▲4,62	▲3,28	▲2,62
Coğrafya-1	10	9	1	8,75	88	▲3,11	▲2,55	▲1,26
Felsefe	4	3	1	2,75	69	▲2,42	▲2,16	▲1,47
Din Kül. ve Ahl. Bil.	4	2	1	1,75	44	▲1,73	▼1,83	▲1,73
TYT Sosyal	30	24	5	22,75	76	▲11,88	▲9,81	▲7,08
Matematik-1	30	6	11	3,25	11	▼4,88	▼3,75	▲2,01
Fizik	10	4	6	2,50	25	▲1,47	▲1,27	▲0,59
Kimya	10	3	3	2,25	23	▲2,06	▲1,68	▲1,17
Biyoloji	10	2	7	0,25	3	▼4,52	▼3,28	▼2,37
TYT Fen	30	9	16	5,00	17	▼8,05	▼6,23	▲4,13
<b>Toplam:</b>	<b>120</b>	<b>49</b>	<b>50</b>	<b>36,50</b>	<b>30</b>	<b>▲34,80</b>	<b>▲28,62</b>	<b>▲19,80</b>

Soru No	123456789012345678901234567890
TYT Türkçe	EaBb ECCdDbcecedbdbCdBbecdAea
Cevap Anahtarı	B ECBEAECCDEBDBADCBDBBEAEAEABC
TYT Sosyal	DaEBeEAECDBACECDDBeACEeDBCcCA
Cevap Anahtarı	B DBEBCEAECEBACECDDBBACEDDDBCBAE
TYT Matematik	a aCdb e CD B a ceC ceEc
Cevap Anahtarı	B BADBCACECEBCDEDBEDABDCCDCBBEBC
TYT Fen	ccABBbcdBDA aB bCbedcbdeEEd
Cevap Anahtarı	B DEABBEBCEDEBECBCECABEDCBDEEBE

Tarih-1	Anadolu ya yapılan Türk güçlerinin sosyokültürel etkilerini analiz eder. 4 3 1 75
	Anadolu daki ilk Türk siyasi teşekküllerinin birbirleriyle ve çevre devletlerle olan ilişkilerini uzlaşma ve çatışma bağlamında değerlendirir. 7 6 1 86
	Türklerin Anadolu da devletleşme sürecini etkileyen faktörleri açıklar. 1 1 0 100
Coğrafya-1	Jeolojik zamanların özelliklerini tektonik olaylarla ilişkilendirerek açıklar. 3 3 0 100
	İç kuvvetleri; yer şekillerinin oluşum sürecine etkileri açısından açıklar. 6 5 1 83
	Dünya nın tektonik oluşumunu açıklar. 1 1 0 100
Felsefe	Felsefi düşüncenin özelliklerini açıklar. 4 3 1 75
	Felsefenin anlamını açıklar. 2 1 1 50
	Felsefenin anlamını açıklar. 2 2 0 100
Din Kül. ve Ahl. Bil.	Allah'ın varlığı ve birliği konusunda akli ve nakli delilleri analiz eder. 4 2 1 50
	İsim ve sıfatlarının yansımalarıyla Allah'ı tanıtır. 1 0 1 0
	İsim ve sıfatlarının yansımalarıyla Allah'ı tanıtır. 3 2 0 67
TYT Matematik	Olayların gerçekleşme sayısını toplama ve çarpma yöntemlerini kullanarak hesaplar. 7 1 3 14
Matematik-1	n çeşit nesne ile oluşturulabilecek r li dizilişlerin (permütasyonların) kaç farklı şekilde yapılabileceğini hesaplar. 7 2 1 29
	n elemanlı bir kümenin r tane elemanın kaç farklı şekilde seçilebileceğini hesaplar. 12 2 6 17
	Sınırlı sayıda tekrarlayan nesnelerin dizilişlerini (permütasyonlarını) açıklayarak problemler çözer. 4 1 1 25
TYT Fen	Elektrik akımının oluşturabileceği tehlikelere karşı alınması gereken sağlık ve güvenlik önlemlerini açıklar. 3 0 1 0
Fizik	Elektrik akımı, direnç ve potansiyel farkı kavramlarını açıklar. 1 1 0 100
	Elektrik Akımı, Potansiyel Farkı ve Direnç 3 1 2 33
	Katı bir iletkenin direncinin bağlı olduğu değişkenleri analiz eder. 1 1 0 100
	Üreteçlerin seri ve paralel bağlanma gerekliliklerini açıklar. 4 1 3 25
	Elektrik akımının oluşturabileceği tehlikelere karşı alınması gereken sağlık ve güvenlik önlemlerini açıklar. 1 0 1 0
	Elektrik akımı, direnç ve potansiyel farkı kavramlarını açıklar. 1 1 0 100
Kimya	Kimyanın temel kanunlarını açıklar. 10 3 3 30
	Mol Kavramı 8 3 2 38
	Mol Kavramı 2 0 1 0
Biyoloji	Canlılarda hücre bölünmesinin gerekliliğini açıklar. 10 2 7 20
	Mitoz ve Eşeysiz Üreme 1 0 1 0
	Hücre döngüsünün evrelerini bilir. 5 1 4 20
	Hücre döngüsünün evrelerini bilir. 4 1 2 25

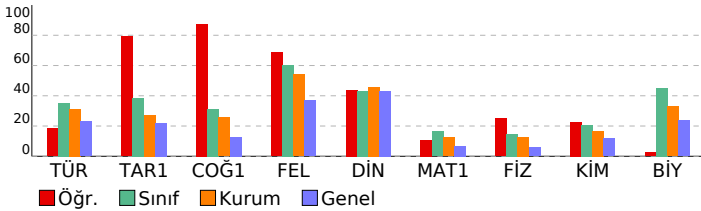



SINAV SONUÇ BELGESİ							
ORDU / ÜNYE / Ünye Anadolu Lisesi							
Öğrenci				Numara	Sınıf		
H SEMA CÜNİ				439	10F		
Puan Türü	Puan	Genel Ort.	Dereceler				
			Snf	Kurum	İlçe	İl	Genel
TYT	▲ 216,133	165,370	10	48	48	48	173
Puanı Hesaplanan:			191	191	191	1353	
Katılımlar:			23	193	193	193	1435

Ders	Soru	Doğru	Yanlış	Net	Başarı %	Sınıf Ort.	Kurum Ort.	Genel Ort.
Türkçe	30	12	8	10,00	33	▼ 10,57	▲ 9,33	▲ 6,94
Tarih-1	12	9	3	8,25	69	▲ 4,62	▲ 3,28	▲ 2,62
Coğrafya-1	10	2	7	0,25	3	▼ 3,11	▼ 2,55	▼ 1,26
Felsefe	4	2	2	1,50	38	▼ 2,42	▼ 2,16	▲ 1,47
Din Kül. ve Ahl. Bil.	4	3	0	3,00	75	▲ 1,73	▲ 1,83	▲ 1,73
TYT Sosyal	30	16	12	13,00	43	▲ 11,88	▲ 9,81	▲ 7,08
Matematik-1	30	8	12	5,00	17	▲ 4,88	▲ 3,75	▲ 2,01
Fizik	10	5	4	4,00	40	▲ 1,47	▲ 1,27	▲ 0,59
Kimya	10	2	6	0,50	5	▼ 2,06	▼ 1,68	▼ 1,17
Biyoloji	10	7	3	6,25	63	▲ 4,52	▲ 3,28	▲ 2,37
TYT Fen	30	14	13	10,75	36	▲ 8,05	▲ 6,23	▲ 4,13
<b>Toplam:</b>	<b>120</b>	<b>50</b>	<b>45</b>	<b>38,75</b>	<b>32</b>	<b>▲ 34,80</b>	<b>▲ 28,62</b>	<b>▲ 19,80</b>

Soru No	1234567890123456789012345678901234567890
TYT Türkçe	c bd B E A CbbBaE E DCaBeEA
Cevap Anahtarı	A BEECCDEBEAEACADCADBBEAEBDCBBCEA
TYT Sosyal	EeeDeECDEAAB bcbCACbdaBeDeCB A
Cevap Anahtarı	A EBCDBECDEAABCDECBACDBEBDDCCBEA
TYT Matematik	adcbC Bcd B beDc Ce Bb abB
Cevap Anahtarı	A DBBAECEBCACBEDCDEDCDCBABBDCBCBE
TYT Fen	dB bdDBdBCcAbcCb aa CBaEeaDBEE
Cevap Anahtarı	A ABDEEDBEBCDAECAEBBCCBDEBEDBEE

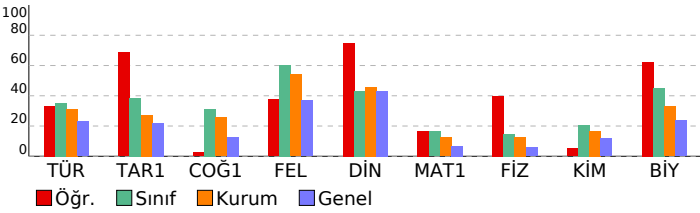

10.SINIF DENEME-1						
DERSLERE GÖRE BAŞARI ANALİZİ			S	D	Y	B%
<b>TYT Türkçe</b>			<b>30</b>	<b>12</b>	<b>8</b>	<b>40</b>
<b>Türkçe</b>			<b>30</b>	<b>12</b>	<b>8</b>	<b>40</b>
Edebiyatın dinle ilişkisini belirler.			1	0	1	0
Türk edebiyatını dönemlere ayırır.			6	2	1	33
"Dede Korkut Hikâyeleri"ni inceler ve genel özelliklerini kavrar.			2	0	2	0
Mesneviyi tanımlar ve genel özelliklerini kavrar.			4	1	1	25
Halk hikâyesini tanımlar ve genel özelliklerini kavrar.			3	1	0	33
Hikâyeyi tanımlar ve hikâyenin unsurlarını belirler.			1	0	0	0
HİKÂYE			4	2	1	50
Noktalama işaretlerini yerinde kullanır.			4	3	0	75
Yazım kurallarına uyar.			5	3	2	60
<b>TYT Sosyal</b>			<b>30</b>	<b>16</b>	<b>12</b>	<b>53</b>
<b>Tarih-1</b>			<b>12</b>	<b>9</b>	<b>3</b>	<b>75</b>
Anadolu ya yapılan Türk güçlerinin sosyokültürel etkilerini analiz eder.			4	2	2	50
Anadolu daki ilk Türk siyasi teşekküllerinin birbirleriyle ve çevre devletlerle olan ilişkilerini uzlaşma ve çatışma bağlamında değerlendirir.			7	6	1	86
Türklerin Anadolu da devletleşme sürecini etkileyen faktörleri açıklar.			1	1	0	100
<b>Coğrafya-1</b>			<b>10</b>	<b>2</b>	<b>7</b>	<b>20</b>
Jeolojik zamanların özelliklerini tektonik olaylarla ilişkilendirerek açıklar.			3	0	2	0
Dünya nın tektonik oluşumunu açıklar.			1	0	1	0
İç kuvvetleri; yer şekillerinin oluşum sürecine etkileri açısından açıklar.			6	2	4	33
<b>Felsefe</b>			<b>4</b>	<b>2</b>	<b>2</b>	<b>50</b>
Felsefenin anlamını açıklar.			2	2	0	100
Felsefi düşüncenin özelliklerini açıklar.			2	0	2	0
<b>Din Kül. ve Ahl. Bil.</b>			<b>4</b>	<b>3</b>	<b>0</b>	<b>75</b>
İsim ve sıfatlarının yansımalarıyla Allah'ı tanıır.			3	2	0	67
Allah'ın varlığı ve birliği konusunda akil ve nakli delilleri analiz eder.			1	1	0	100
<b>TYT Matematik</b>			<b>30</b>	<b>8</b>	<b>12</b>	<b>27</b>
<b>Matematik-1</b>			<b>30</b>	<b>8</b>	<b>12</b>	<b>27</b>
Olayların gerçekleşme sayısını toplama ve çarpma yöntemlerini kullanarak hesaplar.			7	1	5	14
n çeşit nesne ile oluşturulabilecek r li dizilişlerin (permütasyonların) kaç farklı şekilde yapılabileceğini hesaplar.			7	2	2	29
n elemanlı bir kümenin r tane elemanının kaç farklı şekilde seçilebileceğini hesaplar.			12	3	4	25
Sınırlı sayıda tekrarlayan nesnelerin dizilişlerini (permütasyonlarını) açıklayarak problemler çözer.			4	2	1	50
<b>TYT Fen</b>			<b>30</b>	<b>14</b>	<b>13</b>	<b>47</b>
<b>Fizik</b>			<b>10</b>	<b>5</b>	<b>4</b>	<b>50</b>
Kati bir iletkenin direncinin bağlı olduğu değişkenleri analiz eder.			1	0	1	0
Elektrik Akımı, Potansiyel Farkı ve Direnç			3	1	1	33
Üreteçlerin seri ve paralel bağlanma gereçlerini açıklar.			4	3	1	75
Elektrik akımı, direnç ve potansiyel farkı kavramlarını açıklar.			1	1	0	100
Elektrik akımının oluşturabileceği tehlikelere karşı alınması gereken sağlık ve güvenlik önlemlerini açıklar.			1	0	1	0
<b>Kimya</b>			<b>10</b>	<b>2</b>	<b>6</b>	<b>20</b>
Kimyanın temel kanunlarını açıklar.			8	2	5	25
Mol Kavramı			2	0	1	0
<b>Biyoloji</b>			<b>10</b>	<b>7</b>	<b>3</b>	<b>70</b>
Hücre döngüsünün evrelerini bilir.			4	4	0	100
Mitoz ve Eşeysiz Üreme			5	3	2	60
Canlılarda hücre bölünmesinin gerekliliğini açıklar.			1	0	1	0

SINAV SONUÇ BELGESİ							
ORDU / ÜNYE / Ünye Anadolu Lisesi							
Öğrenci				Numara		Sınıf	
HİLAL AYSU				459		10F	
Puan Türü	Puan	Genel Ort.	Dereceler				
			Snf	Kurum	İlçe	İl	Genel
TYT	▲ 305,265	165,370	1	3	3	3	6
Puanı Hesaplanan:			191	191	191	1353	
Katılımlar:			23	193	193	193	1435

Ders	Soru	Doğru	Yanlış	Net	Başarı %	Sınıf Ort.	Kurum Ort.	Genel Ort.
Türkçe	30	21	4	20,00	67	▲10,57	▲9,33	▲6,94
Tarih-1	12	9	2	8,50	71	▲4,62	▲3,28	▲2,62
Coğrafya-1	10	5	2	4,50	45	▲3,11	▲2,55	▲1,26
Felsefe	4	4	0	4,00	100	▲2,42	▲2,16	▲1,47
Din Kül. ve Ahl. Bil.	4	3	0	3,00	75	▲1,73	▲1,83	▲1,73
TYT Sosyal	30	21	4	20,00	67	▲11,88	▲9,81	▲7,08
Matematik-1	30	12	6	10,50	35	▲4,88	▲3,75	▲2,01
Fizik	10	3	5	1,75	18	▲1,47	▲1,27	▲0,59
Kimya	10	4	1	3,75	38	▲2,06	▲1,68	▲1,17
Biyoloji	10	8	2	7,50	75	▲4,52	▲3,28	▲2,37
TYT Fen	30	15	8	13,00	43	▲8,05	▲6,23	▲4,13
<b>Toplam:</b>	<b>120</b>	<b>69</b>	<b>22</b>	<b>63,50</b>	<b>53</b>	<b>▲34,80</b>	<b>▲28,62</b>	<b>▲19,80</b>

Soru No	1234567890123456789012345678901234567890
TYT Türkçe	E BE dECCD BDB DCbBDCaBE cEABC
Cevap Anahtarı	B ECBEAECCDEBDBADCBCEBEEAEABC
TYT Sosyal	DBEBa AEbDBA c D dBACEDDBCBCA
Cevap Anahtarı	B DBEBCEAECCDBACECCDBBACEDDBCBCAE
TYT Matematik	ADaC aEC BC c B e De CB eC
Cevap Anahtarı	B BADBCACECEBCDEDBEDABDCCDCBBEBC
TYT Fen	bddBE ddDAc BB C abDCBDEEBE
Cevap Anahtarı	B DEABBEBCEDEBECDECBEDCBDEEBE

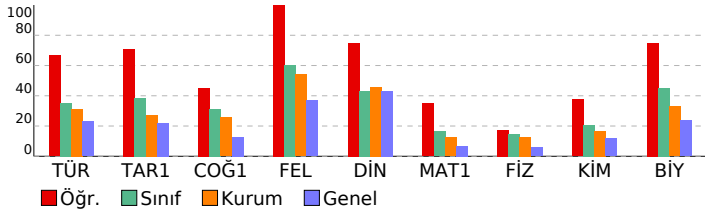

10.SINIF DENEME-1			
DERSLERE GÖRE BAŞARI ANALİZİ			S D Y B%
TYT Türkçe			30 21 4 70
Türkçe			30 21 4 70
*Dede Korkut Hikâyeleri'ni inceler ve genel özelliklerini kavrar.			2 2 0 100
Mesneviyi tanımlar ve genel özelliklerini kavrar.			4 0 1 0
Edebiyatın dinle ilişkisini belirler.			1 1 0 100
Türk edebiyatını dönemlere ayırır.			6 5 1 83
Hikâyeyi tanımlar ve hikâyenin unsurlarını belirler.			1 0 0 0
Halk hikâyesini tanımlar ve genel özelliklerini kavrar.			3 2 0 67
HİKÂYE			4 4 0 100
Noktalama işaretlerini yerinde kullanır.			4 3 1 75
Yazım kurallarına uyar.			5 4 1 80
TYT Sosyal			30 21 4 70
Tarih-1			12 9 2 75
Anadolu ya yapılan Türk güçlerinin sosyokültürel etkilerini analiz eder.			4 3 1 75
Anadolu daki ilk Türk siyasi teşekküllerinin birbirleriyle ve çevre devletlerle olan ilişkilerini uzlaşma ve çatışma bağlamında değerlendirir.			7 6 1 86
Türklerin Anadolu da devletleşme sürecini etkileyen faktörleri açıklar.			1 0 0 0
Coğrafya-1			10 5 2 50
Jeolojik zamanların özelliklerini tektonik olaylarla ilişkilendirerek açıklar.			3 0 1 0
İç kuvvetleri; yer şekillerinin oluşum sürecine etkileri açısından açıklar.			6 4 1 67
Dünya nın tektonik oluşumunu açıklar.			1 1 0 100
Felsefe			4 4 0 100
Felsefi düşüncenin özelliklerini açıklar.			2 2 0 100
Felsefenin anlamını açıklar.			2 2 0 100
Din Kül. ve Ahl. Bil.			4 3 0 75
Allah'ın varlığı ve birliği konusunda aklî ve naklî delilleri analiz eder.			1 1 0 100
İsim ve sıfatlarının yansımalarını Allah'tan tanır.			3 2 0 67
TYT Matematik			30 12 6 40
Matematik-1			30 12 6 40
Olayların gerçekleşme sayısını toplama ve çarpma yöntemlerini kullanarak hesaplar.			7 2 2 29
n çeşit nesne ile oluşturulabilecek r li dizilişlerin (permütasyonların) kaç farklı şekilde yapılabileceğini hesaplar.			7 4 1 57
n elemanlı bir kümenin r tane elemanın kaç farklı şekilde seçilebileceğini hesaplar.			12 4 3 33
Sınırlı sayıda tekrarlayan nesnelerin dizilişlerini (permütasyonlarını) açıklayarak problemler çözer.			4 2 0 50
TYT Fen			30 15 8 50
Fizik			10 3 5 30
Elektrik Akımı, Potansiyel Farkı ve Direnç			3 0 2 0
Kati bir iletkenin direncinin bağlı olduğu değişkenleri analiz eder.			1 0 1 0
Üreteçlerin seri ve paralel bağlanma gerekliliklerini açıklar.			4 1 2 25
Elektrik akımının oluşturabileceği tehlikelere karşı alınması gereken sağlık ve güvenlik önlemlerini açıklar.			1 1 0 100
Elektrik akımı, direnç ve potansiyel farkı kavramlarını açıklar.			1 1 0 100
Kimya			10 4 1 40
Kimyanın temel kanunlarını açıklar.			8 4 1 50
Mol Kavramı			2 0 0 0
Biyoloji			10 8 2 80
Canlılarda hücre bölünmesinin gerekliliğini açıklar.			1 0 1 0
Mitoz ve Eşeysiz Üreme			5 4 1 80
Hücre döngüsünün evrelerini bilir.			4 4 0 100

SINAV SONUÇ BELGESİ								10.SINIF DENEME-1				
ORDU / ÜNYE / Ünye Anadolu Lisesi								DERSLERE GÖRE BAŞARI ANALİZİ				
Öğrenci		Numara		Sınıf				S D Y B%				
İLGİN EMİRALİOĞLU		449		10F				TYT Türkçe 30 15 11 50				
Puan Türü	Puan	Genel Ort.	Dereceler					Genel	Türkçe 30 15 11 50			
			Snf	Kurum	İlçe	İl	Genel		*Dede Korkut Hikâyeleri"ni inceler ve genel özelliklerini kavrar. 2 0 2 0			
TYT	▲ 188,300	165,370	15	86	86	86	335	Mesneviyi tanımlar ve genel özelliklerini kavrar. 4 0 1 0				
	Puanı Hesaplanan:		191	191	191	191	1353	Edebiyatın dinle ilişkisini belirler. 1 1 0 100				
Katılımlar:			23	193	193	193	1435	Türk edebiyatını dönemlere ayırır. 6 5 1 83				

Ders	Soru	Doğru	Yanlış	Net	Başarı %	Sınıf Ort.	Kurum Ort.	Genel Ort.
Türkçe	30	15	11	12,25	41	▲10,57	▲ 9,33	▲ 6,94
Tarih-1	12	6	3	5,25	44	▲ 4,62	▲ 3,28	▲ 2,62
Coğrafya-1	10	1	6	-0,50	-5	▼ 3,11	▼ 2,55	▼ 1,26
Felsefe	4	2	2	1,50	38	▼ 2,42	▼ 2,16	▲ 1,47
Din Kül. ve Ahl. Bil.	4	0	1	-0,25	-6	▼ 1,73	▼ 1,83	▼ 1,73
TYT Sosyal	30	9	12	6,00	20	▼11,88	▼ 9,81	▼ 7,08
Matematik-1	30	5	10	2,50	8	▼ 4,88	▼ 3,75	▲ 2,01
Fizik	10	2	6	0,50	5	▼ 1,47	▼ 1,27	▼ 0,59
Kimya	10	2	2	1,50	15	▼ 2,06	▼ 1,68	▲ 1,17
Biyoloji	10	5	5	3,75	38	▼ 4,52	▲ 3,28	▲ 2,37
TYT Fen	30	9	13	5,75	19	▼ 8,05	▼ 6,23	▲ 4,13
<b>Toplam:</b>	<b>120</b>	<b>38</b>	<b>46</b>	<b>26,50</b>	<b>22</b>	<b>▼34,80</b>	<b>▼28,62</b>	<b>▲19,80</b>

Soru No	123456789012345678901234567890
TYT Türkçe	a BEE aCC dBbBcDCaCaCddE EEeBa
Cevap Anahtarı	B ECBEEAECCDEBDBADCBDBEAEAEABC
TYT Sosyal	ea d EAEC BAeE ed ebceDBdc
Cevap Anahtarı	B DBEBCEAECEDBACECDDBBACEDDDBCBCAE
TYT Matematik	c Abd E DED a eca e ed
Cevap Anahtarı	B BADCACACEBCDEDBEDABDCCDCBBEBC
TYT Fen	aEeBada d Aa e C eEDaBaEdBd
Cevap Anahtarı	B DEABBEBCEDADEBBCCDECBEDCBDEEBE

TYT Sosyal				30 9 12 30
Tarih-1				12 6 3 50
Anadolu ya yapılan Türk güçlerinin sosyokültürel etkilerini analiz eder.				4 0 2 0
Anadolu daki ilk Türk siyasi teşekküllerinin birbirleriyle ve çevre devletlerle olan ilişkilerini uzlaşma ve çatışma bağlamında değerlendirir.				7 5 1 71
Türklerin Anadolu da devletleşme sürecini etkileyen faktörleri açıklar.				1 1 0 100
Coğrafya-1				10 1 6 10
Jeolojik zamanların özelliklerini tektonik olaylarla ilişkilendirerek açıklar.				3 1 2 33
İç kuvvetleri; yer şekillerinin oluşum sürecine etkileri açısından açıklar.				6 0 4 0
Dünya nın tektonik oluşumunu açıklar.				1 0 0 0
Felsefe				4 2 2 50
Felsefi düşüncenin özelliklerini açıklar.				2 0 2 0
Felsefenin anlamını açıklar.				2 2 0 100
Din Kül. ve Ahl. Bil.				4 0 1 0
Allah'ın varlığı ve birliği konusunda aklî ve naklî delilleri analiz eder.				1 0 1 0
İsim ve sıfatlarının yansımalarını Allah'ı tanıtır.				3 0 0 0
TYT Matematik				30 5 10 17
Matematik-1				30 5 10 17
Olayların gerçekleşme sayısını toplama ve çarpma yöntemlerini kullanarak hesaplar.				7 0 2 0
n çeşit nesne ile oluşturulabilecek r li dizilişlerin (permütasyonların) kaç farklı şekilde yapılabileceğini hesaplar.				7 1 3 14
n elemanlı bir kümenin r tane elemanın kaç farklı şekilde seçilebileceğini hesaplar.				12 3 5 25
Sinirli sayıda tekrarlayan nesnelerin dizilişlerini (permütasyonlarını) açıklayarak problemler çözer.				4 1 0 25
TYT Fen				30 9 13 30
Fizik				10 2 6 20
Elektrik Akımı, Potansiyel Farkı ve Direnç				3 2 1 67
Kati bir iletkenin direncinin bağlı olduğu değişkenleri analiz eder.				1 0 1 0
Üreteçlerin seri ve paralel bağlanma gerekliliklerini açıklar.				4 0 3 0
Elektrik akımının oluşturabileceği tehlikelere karşı alınması gereken sağlık ve güvenlik önlemlerini açıklar.				1 0 1 0
Elektrik akımı, direnç ve potansiyel farkı kavramlarını açıklar.				1 0 0 0
Kimya				10 2 2 20
Kimyanın temel kanunlarını açıklar.				8 2 2 25
Mol Kavramı				2 0 0 0
Biyoloji				10 5 5 50
Canlılarda hücre bölünmesinin gerekliliğini açıklar.				1 0 1 0
Mitoz ve Eşeysiz Üreme				5 4 1 80
Hücre döngüsünün evrelerini bilir.				4 1 3 25

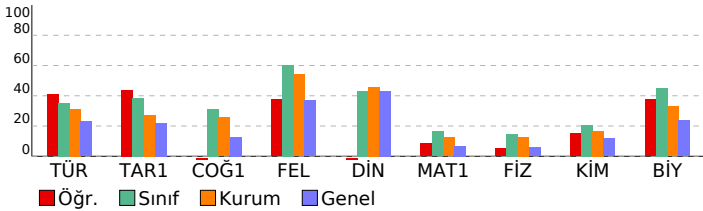

SINAV SONUÇ BELGESİ							
ORDU / ÜNYE / Ünye Anadolu Lisesi							
Öğrenci			Numara	Sınıf			
KÜBRA KIROĞLU			390	10F			
Puan Türü	Puan	Genel Ort.	Dereceler				
			Snf	Kurum	İlçe	İl	Genel
TYT	▼ 131,923	165,370	22	173	173	173	1050
Puanı Hesaplanan:			191	191	191	1353	
Katılımlar:			23	193	193	193	1435

Ders	Soru	Doğru	Yanlış	Net	Başarı %	Sınıf Ort.	Kurum Ort.	Genel Ort.
Türkçe	30	5	9	2,75	9	▼10,57	▼9,33	▼6,94
Tarih-1	12	1	1	0,75	6	▼4,62	▼3,28	▼2,62
Coğrafya-1	10	0	0	0,00	0	▼3,11	▼2,55	▼1,26
Felsefe	4	3	0	3,00	75	▲2,42	▲2,16	▲1,47
Din Kül. ve Ahl. Bil.	4	3	0	3,00	75	▲1,73	▲1,83	▲1,73
TYT Sosyal	30	7	1	6,75	23	▼11,88	▼9,81	▼7,08
Matematik-1	30	2	3	1,25	4	▼4,88	▼3,75	▼2,01
Fizik	10	0	1	-0,25	-3	▼1,47	▼1,27	▼0,59
Kimya	10	0	1	-0,25	-3	▼2,06	▼1,68	▼1,17
Biyoloji	10	1	3	0,25	3	▼4,52	▼3,28	▼2,37
TYT Fen	30	1	5	-0,25	-1	▼8,05	▼6,23	▼4,13
<b>Toplam:</b>	<b>120</b>	<b>15</b>	<b>18</b>	<b>10,50</b>	<b>9</b>	<b>▼34,80</b>	<b>▼28,62</b>	<b>▼19,80</b>

Soru No	123456789012345678901234567890
TYT Türkçe	c dD B ccCBe cEcea
Cevap Anahtarı	B ECBEAECCDEBDBADCABDCBBEAEABC
TYT Sosyal	d E DBCBCA
Cevap Anahtarı	B DBEBCEAECEBACECDDBBACEDDDBCBAE
TYT Matematik	C d Bcc
Cevap Anahtarı	B BADBCACECEBCDEDBEDABDCCDCBBEBC
TYT Fen	b d e e e E
Cevap Anahtarı	B DEABBEBCEDEBECBDECBDEEBC

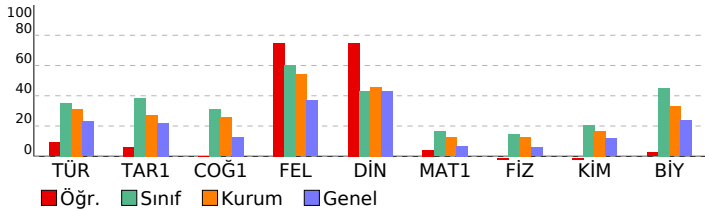

10.SINIF DENEME-1			
DERSLERE GÖRE BAŞARI ANALİZİ			S D Y B%
<b>TYT Türkçe</b>			<b>30 5 9 17</b>
<b>Türkçe</b>			<b>30 5 9 17</b>
*Dede Korkut Hikâyeleri"ni inceler ve genel özelliklerini kavrar.			2 0 0 0
Mesneviyi tanımlar ve genel özelliklerini kavrar.			4 0 0 0
Edebiyatın dinle ilişkisini belirler.			1 0 1 0
Türk edebiyatını dönemlere ayırır.			6 0 1 0
Hikâyeyi tanımlar ve hikâyenin unsurlarını belirler.			1 0 0 0
Halk hikâyesini tanımlar ve genel özelliklerini kavrar.			3 1 0 33
HİKÂYE			4 1 1 25
Noktalama işaretlerini yerinde kullanır.			4 0 4 0
Yazım kurallarına uyar.			5 3 2 60
<b>TYT Sosyal</b>			<b>30 7 1 23</b>
<b>Tarih-1</b>			<b>12 1 1 8</b>
Anadolu ya yapılan Türk güçlerinin sosyokültürel etkilerini analiz eder.			4 0 0 0
Anadolu daki ilk Türk siyasi teşekküllerinin birbirleriyle ve çevre devletlerle olan ilişkilerini uzlaşma ve çatışma bağlamında değerlendirir.			7 0 1 0
Türklerin Anadolu da devletleşme sürecine etkileyen faktörleri açıklar.			1 1 0 100
<b>Coğrafya-1</b>			<b>10 0 0 0</b>
Jeolojik zamanların özelliklerini tektonik olaylarla ilişkilendirerek açıklar.			3 0 0 0
İç kuvvetleri; yer şekillerinin oluşum sürecine etkileri açısından açıklar.			6 0 0 0
Dünya nın tektonik oluşumunu açıklar.			1 0 0 0
<b>Felsefe</b>			<b>4 3 0 75</b>
Felsefi düşüncenin özelliklerini açıklar.			2 1 0 50
Felsefenin anlamını açıklar.			2 2 0 100
<b>Din Kül. ve Ahl. Bil.</b>			<b>4 3 0 75</b>
Allah'ın varlığı ve birliği konusunda aklî ve naklî delilleri analiz eder.			1 1 0 100
İsim ve sıfatlarının yansımalarını Allah'ı tanıtır.			3 2 0 67
<b>TYT Matematik</b>			<b>30 2 3 7</b>
<b>Matematik-1</b>			<b>30 2 3 7</b>
Olayların gerçekleşme sayısını toplama ve çarpma yöntemlerini kullanarak hesaplar.			7 0 0 0
n çeşit nesne ile oluşturulabilecek r li dizilişlerin (permütasyonların) kaç farklı şekilde yapılabileceğini hesaplar.			7 1 1 14
n elemanlı bir kümenin r tane elemanının kaç farklı şekilde seçilebileceğini hesaplar.			12 1 2 8
Sınırlı sayıda tekrarlayan nesnelerin dizilişlerini (permütasyonlarını) açıklayarak problemler çözer.			4 0 0 0
<b>TYT Fen</b>			<b>30 1 5 3</b>
<b>Fizik</b>			<b>10 0 1 0</b>
Elektrik Akımı, Potansiyel Farkı ve Direnç			3 0 0 0
Kati bir iletkenin direncinin bağlı olduğu değişkenleri analiz eder.			1 0 0 0
Üreteçlerin seri ve paralel bağlanma gerekliliklerini açıklar.			4 0 1 0
Elektrik akımının oluşturabileceği tehlikelere karşı alınması gereken sağlık ve güvenlik önlemlerini açıklar.			1 0 0 0
Elektrik akımı, direnç ve potansiyel farkı kavramlarını açıklar.			1 0 0 0
<b>Kimya</b>			<b>10 0 1 0</b>
Kimyanın temel kanunlarını açıklar.			8 0 1 0
Mol Kavramı			2 0 0 0
<b>Biyoloji</b>			<b>10 1 3 10</b>
Canlılarda hücre bölünmesinin gerekliliğini açıklar.			1 0 1 0
Mitoz ve Eşeysiz Üreme			5 1 1 20
Hücre döngüsünün evrelerini bilir.			4 0 1 0

SINAV SONUÇ BELGESİ							
ORDU / ÜNYE / Ünye Anadolu Lisesi							
Öğrenci				Numara	Sınıf		
M FARUK ÖZTÜRK				429	10F		
Puan Türü	Puan	Genel Ort.	Dereceler				
			Snf	Kurum	İlçe	İl	Genel
TYT	▼ 139,735	165,370	21	168	168	168	928
Puanı Hesaplanan:			191	191	191	1353	
Katılımlar:			23	193	193	193	1435

Ders	Soru	Doğru	Yanlış	Net	Başarı %	Sınıf Ort.	Kurum Ort.	Genel Ort.
Türkçe	30	5	17	0,75	3	▼ 10,57	▼ 9,33	▼ 6,94
Tarih-1	12	2	7	0,25	2	▼ 4,62	▼ 3,28	▼ 2,62
Coğrafya-1	10	4	2	3,50	35	▲ 3,11	▲ 2,55	▲ 1,26
Felsefe	4	4	0	4,00	100	▲ 2,42	▲ 2,16	▲ 1,47
Din Kül. ve Ahl. Bil.	4	3	0	3,00	75	▲ 1,73	▲ 1,83	▲ 1,73
TYT Sosyal	30	13	9	10,75	36	▼ 11,88	▲ 9,81	▲ 7,08
Matematik-1	30	3	4	2,00	7	▼ 4,88	▼ 3,75	▼ 2,01
Fizik	10	1	4	0,00	0	▼ 1,47	▼ 1,27	▼ 0,59
Kimya	10	3	4	2,00	20	▼ 2,06	▲ 1,68	▲ 1,17
Biyoloji	10	1	5	-0,25	-3	▼ 4,52	▼ 3,28	▼ 2,37
TYT Fen	30	5	13	1,75	6	▼ 8,05	▼ 6,23	▼ 4,13
<b>Toplam:</b>	<b>120</b>	<b>26</b>	<b>43</b>	<b>15,25</b>	<b>13</b>	<b>▼ 34,80</b>	<b>▼ 28,62</b>	<b>▼ 19,80</b>

Soru No	123456789012345678901234567890
TYT Türkçe	EbBE aea dBb Aa cebed cacda
Cevap Anahtarı	B ECBEAECCDEBDBADCBDBEAEABC
TYT Sosyal	bdda EAbe cCc Dd AC DDBCBC E
Cevap Anahtarı	B DBEBCEAECCDBACECCDBBACEDDBCBAE
TYT Matematik	A C d bE e c
Cevap Anahtarı	B BADBCACECEBCDEDBEDABDCCDCBBEBC
TYT Fen	cbc d DAe a DcCba Dace d
Cevap Anahtarı	B DEABBEBCEDEBECBDECBEDCBEDEBE

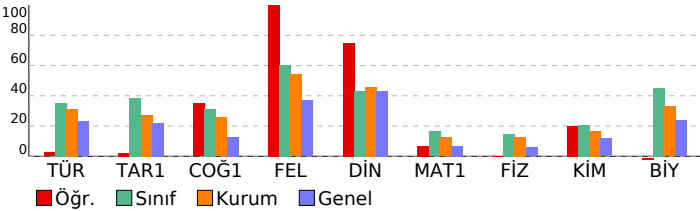

10.SINIF DENEME-1			
DERSLERE GÖRE BAŞARI ANALİZİ			S D Y B%
TYT Türkçe			30 5 17 17
Türkçe			30 5 17 17
*Dede Korkut Hikâyeleri"ni inceler ve genel özelliklerini kavrar.			2 1 1 50
Mesneviyi tanımlar ve genel özelliklerini kavrar.			4 1 1 25
Edebiyatın dinle ilişkisini belirler.			1 1 0 100
Türk edebiyatını dönemlere ayırır.			6 1 4 17
Hikâyeyi tanımlar ve hikâyenin unsurlarını belirler.			1 0 0 0
Halk hikâyesini tanımlar ve genel özelliklerini kavrar.			3 1 1 33
HİKÂYE			4 0 1 0
Noktalama işaretlerini yerinde kullanır.			4 0 4 0
Yazım kurallarına uyar.			5 0 5 0
TYT Sosyal			30 13 9 43
Tarih-1			12 2 7 17
Anadolu ya yapılan Türk güçlerinin sosyokültürel etkilerini analiz eder.			4 0 3 0
Anadolu daki ilk Türk siyasi teşekküllerinin birbirleriyle ve çevre devletlerle olan ilişkilerini uzlaşma ve çatışma bağlamında değerlendirir.			7 1 4 14
Türklerin Anadolu da devletleşme sürecini etkileyen faktörleri açıklar.			1 1 0 100
Coğrafya-1			10 4 2 40
Jeolojik zamanların özelliklerini tektonik olaylarla ilişkilendirerek açıklar.			3 2 1 67
İç kuvvetleri; yer şekillerinin oluşum sürecine etkileri açısından açıklar.			6 2 1 33
Dünya nın tektonik oluşumunu açıklar.			1 0 0 0
Felsefe			4 4 0 100
Felsefi düşüncenin özelliklerini açıklar.			2 2 0 100
Felsefenin anlamını açıklar.			2 2 0 100
Din Kül. ve Ahl. Bil.			4 3 0 75
Allah'ın varlığı ve birliği konusunda akli ve nakli delilleri analiz eder.			1 1 0 100
İsim ve sıfatlarının yansımalarını Allah'ı tanıtır.			3 2 0 67
TYT Matematik			30 3 4 10
Matematik-1			30 3 4 10
Olayların gerçekleşme sayısını toplama ve çarpma yöntemlerini kullanarak hesaplar.			7 1 1 14
n çeşit nesne ile oluşturulabilecek r li dizilişlerin (permütasyonların) kaç farklı şekilde yapılabileceğini hesaplar.			7 2 1 29
n elemanlı bir kümenin r tane elemanın kaç farklı şekilde seçilebileceğini hesaplar.			12 0 1 0
Sınırlı sayıda tekrarlayan nesnelerin dizilişlerini (permütasyonlarını) açıklayarak problemler çözer.			4 0 1 0
TYT Fen			30 5 13 17
Fizik			10 1 4 10
Elektrik Akımı, Potansiyel Farkı ve Direnç			3 0 2 0
Kati bir iletkenin direncinin bağlı olduğu değişkenleri analiz eder.			1 0 1 0
Üreteçlerin seri ve paralel bağlanma gerekliliklerini açıklar.			4 0 1 0
Elektrik akımının oluşturabileceği tehlikelere karşı alınması gereken sağlık ve güvenlik önlemlerini açıklar.			1 0 0 0
Elektrik akımı, direnç ve potansiyel farkı kavramlarını açıklar.			1 1 0 100
Kimya			10 3 4 30
Kimyanın temel kanunlarını açıklar.			8 3 3 38
Mol Kavramı			2 0 1 0
Biyoloji			10 1 5 10
Canlılarda hücre bölünmesinin gerekliliğini açıklar.			1 0 1 0
Mitoz ve Eşeysiz Üreme			5 0 2 0
Hücre döngüsünün evrelerini bilir.			4 1 2 25

SINAV SONUÇ BELGESİ								10.SINIF DENEME-1				
ORDU / ÜNYE / Ünye Anadolu Lisesi								DERSLERE GÖRE BAŞARI ANALİZİ				
Öğrenci			Numara		Sınıf			S D Y B%				
MERVE TÜRKMEN			433		10F			TYT Türkçe 30 7 10 23				
Puan Türü		Puan	Genel Ort.	Dereceler								
				Snf	Kurum	İlçe	İl	Genel				
TYT		▼ 131,533	165,370	23	174	174	174	1053				
Puanı Hesaplanan:				191	191	191	1353					
Katılımlar:				23	193	193	193	1435				

Ders	Soru	Doğru	Yanlış	Net	Başarı %	Sınıf Ort.	Kurum Ort.	Genel Ort.
Türkçe	30	7	10	4,50	15	▼10,57	▼ 9,33	▼ 6,94
Tarih-1	12	3	4	2,00	17	▼ 4,62	▼ 3,28	▼ 2,62
Coğrafya-1	10	0	1	-0,25	-3	▼ 3,11	▼ 2,55	▼ 1,26
Felsefe	4	1	2	0,50	13	▼ 2,42	▼ 2,16	▼ 1,47
Din Kül. ve Ahl. Bil.	4	0	0	0,00	0	▼ 1,73	▼ 1,83	▼ 1,73
TYT Sosyal	30	4	7	2,25	8	▼11,88	▼ 9,81	▼ 7,08
Matematik-1	30	2	5	0,75	3	▼ 4,88	▼ 3,75	▼ 2,01
Fizik	10	0	4	-1,00	-10	▼ 1,47	▼ 1,27	▼ 0,59
Kimya	10	0	0	0,00	0	▼ 2,06	▼ 1,68	▼ 1,17
Biyoloji	10	4	4	3,00	30	▼ 4,52	▼ 3,28	▲ 2,37
TYT Fen	30	4	8	2,00	7	▼ 8,05	▼ 6,23	▼ 4,13
<b>Toplam:</b>	<b>120</b>	<b>17</b>	<b>30</b>	<b>9,50</b>	<b>8</b>	<b>▼34,80</b>	<b>▼28,62</b>	<b>▼19,80</b>

Soru No	123456789012345678901234567890
TYT Türkçe	B D B D aBec EabaceedA
Cevap Anahtarı	A BEECCDEBEAEACADCADBBEAEBCBCEA
TYT Sosyal	Ee DaEb e e Bbe
Cevap Anahtarı	A EBCDBECDEAABCDECBACDBEBDDCCBEA
TYT Matematik	a b d C d bC
Cevap Anahtarı	A DBBAECEBCACBEDCDEDCBABBDCBCBE
TYT Fen	de d c eBaEcbDB
Cevap Anahtarı	A ABDEEDBEBCDAECAEBBCCBDEBEBEE

DERSLERE GÖRE BAŞARI ANALİZİ				S	D	Y	B%
TYT Türkçe				30	7	10	23
Türkçe				30	7	10	23
Edebiyatın dinle ilişkisini belirler.				1	1	0	100
Türk edebiyatını dönemlere ayırır.				6	0	0	0
"Dede Korkut Hikâyeleri"ni inceler ve genel özelliklerini kavrar.				2	0	1	0
Mesneviyi tanımlar ve genel özelliklerini kavrar.				4	0	0	0
Halk hikâyesini tanımlar ve genel özelliklerini kavrar.				3	2	0	67
Hikâyeyi tanımlar ve hikâyenin unsurlarını belirler.				1	0	0	0
HİKÂYE				4	2	2	50
Noktalama işaretlerini yerinde kullanır.				4	2	2	50
Yazım kurallarına uyar.				5	0	5	0
TYT Sosyal				30	4	7	13
Tarih-1				12	3	4	25
Anadolu ya yapılan Türk güçlerinin sosyokültürel etkilerini analiz eder.				4	2	1	50
Anadolu daki ilk Türk siyasi teşekküllerinin birbirleriyle ve çevre devletlerle olan ilişkilerini uzlaşma ve çatışma bağlamında değerlendirir.				7	1	3	14
Türklerin Anadolu da devletleşme sürecini etkileyen faktörleri açıklar.				1	0	0	0
Coğrafya-1				10	0	1	0
Jeolojik zamanların özelliklerini tektonik olaylarla ilişkilendirerek açıklar.				3	0	0	0
Dünya nın tektonik oluşumunu açıklar.				1	0	0	0
İç kuvvetleri; yer şekillerinin oluşum sürecine etkileri açısından açıklar.				6	0	1	0
Felsefe				4	1	2	25
Felsefenin anlamını açıklar.				2	1	1	50
Felsefi düşüncenin özelliklerini açıklar.				2	0	1	0
Din Kül. ve Ahl. Bil.				4	0	0	0
İsim ve sıfatlarının yansımalarıyla Allah'ı tanıtır.				3	0	0	0
Allah'ın varlığı ve birliği konusunda akil ve nakli delilleri analiz eder.				1	0	0	0
TYT Matematik				30	2	5	7
Matematik-1				30	2	5	7
Olayların gerçekleşme sayısını toplama ve çarpma yöntemlerini kullanarak hesaplar.				7	0	2	0
n çeşit nesne ile oluşturulabilecek r li dizilişlerin (permütasyonların) kaç farklı şekilde yapılabileceğini hesaplar.				7	2	2	29
n elemanlı bir kümenin r tane elemanın kaç farklı şekilde seçilebileceğini hesaplar.				12	0	1	0
Sinirli sayıda tekrarlayan nesnelerin dizilişlerini (permütasyonlarını) açıklayarak problemler çözer.				4	0	0	0
TYT Fen				30	4	8	13
Fizik				10	0	4	0
Kati bir iletkenin direncinin bağlı olduğu değişkenleri analiz eder.				1	0	1	0
Elektrik Akımı, Potansiyel Farkı ve Direnç				3	0	1	0
Üreteçlerin seri ve paralel bağlanma gerekliliklerini açıklar.				4	0	2	0
Elektrik akımı, direnç ve potansiyel farkı kavramlarını açıklar.				1	0	0	0
Elektrik akımının oluşturabileceği tehlikelere karşı alınması gereken sağlık ve güvenlik önlemlerini açıklar.				1	0	0	0
Kimya				10	0	0	0
Kimyanın temel kanunlarını açıklar.				8	0	0	0
Mol Kavramı				2	0	0	0
Biyoloji				10	4	4	40
Hücre döngüsünün evrelerini bilir.				4	1	1	25
Mitoz ve Eşeysiz Üreme				5	3	2	60
Canlılarda hücre bölünmesinin gerekliliğini açıklar.				1	0	1	0

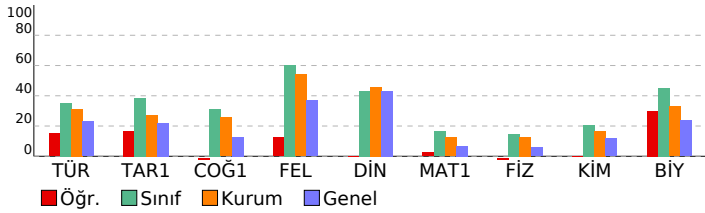

SINAV SONUÇ BELGESİ							
ORDU / ÜNYE / Ünye Anadolu Lisesi							
Öğrenci				Numara	Sınıf		
METİN YİĞİT				424	10F		
Puan Türü	Puan	Genel Ort.	Dereceler				
			Snf	Kurum	İlçe	İl	Genel
TYT	▲ 194,323	165,370	13	76	76	76	289
Puanı Hesaplanan:			191	191	191	1353	
Katılımlar:			23	193	193	193	1435

Ders	Soru	Doğru	Yanlış	Net	Başarı %	Sınıf Ort.	Kurum Ort.	Genel Ort.
Türkçe	30	9	10	6,50	22	▼ 10,57	▼ 9,33	▼ 6,94
Tarih-1	12	6	5	4,75	40	▲ 4,62	▲ 3,28	▲ 2,62
Coğrafya-1	10	2	1	1,75	18	▼ 3,11	▼ 2,55	▲ 1,26
Felsefe	4	1	2	0,50	13	▼ 2,42	▼ 2,16	▼ 1,47
Din Kül. ve Ahl. Bil.	4	1	1	0,75	19	▼ 1,73	▼ 1,83	▼ 1,73
TYT Sosyal	30	10	9	7,75	26	▼ 11,88	▼ 9,81	▲ 7,08
Matematik-1	30	10	7	8,25	28	▲ 4,88	▲ 3,75	▲ 2,01
Fizik	10	2	3	1,25	13	▼ 1,47	▼ 1,27	▲ 0,59
Kimya	10	0	1	-0,25	-3	▼ 2,06	▼ 1,68	▼ 1,17
Biyoloji	10	4	2	3,50	35	▼ 4,52	▲ 3,28	▲ 2,37
TYT Fen	30	6	6	4,50	15	▼ 8,05	▼ 6,23	▲ 4,13
<b>Toplam:</b>	<b>120</b>	<b>35</b>	<b>32</b>	<b>27,00</b>	<b>23</b>	<b>▼ 34,80</b>	<b>▼ 28,62</b>	<b>▲ 19,80</b>

Soru No	123456789012345678901234567890
TYT Türkçe	E BE baDbBa DC ee a EcAea
Cevap Anahtarı	B ECBEEAECDEBDBADCBDBBEEAEEABC
TYT Sosyal	edEB EAdbbBA E D b DdaB c
Cevap Anahtarı	B DBEBCEAECDBACECDDBBACEDDDBCBCAE
TYT Matematik	e DBC bC C c dD CeCB aaC
Cevap Anahtarı	B BADBCACECEBCDEDBEDABDCCDCBBEBC
TYT Fen	aeB d De B e BDEb
Cevap Anahtarı	B DEABBEBCEDADEBBCEDECABEDCBDEEBC

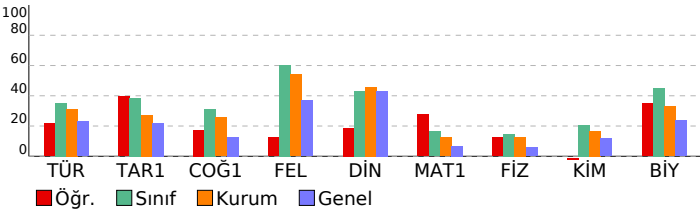

10.SINIF DENEME-1							
DERSLERE GÖRE BAŞARI ANALİZİ				S	D	Y	B%
<b>TYT Türkçe</b>				<b>30</b>	<b>9</b>	<b>10</b>	<b>30</b>
Türkçe				30	9	10	30
*Dede Korkut Hikâyeleri'ni inceler ve genel özelliklerini kavrar.				2	1	1	50
Mesneviyi tanımlar ve genel özelliklerini kavrar.				4	0	0	0
Edebiyatın dinle ilişkisini belirler.				1	1	0	100
Türk edebiyatının dönemlere ayırır.				6	2	2	33
Hikâyeyi tanımlar ve hikâyenin unsurlarını belirler.				1	0	0	0
Halk hikâyesini tanımlar ve genel özelliklerini kavrar.				3	2	1	67
HİKÂYE				4	1	0	25
Noktalama işaretlerini yerinde kullanır.				4	2	2	50
Yazım kurallarına uyar.				5	0	4	0
<b>TYT Sosyal</b>				<b>30</b>	<b>10</b>	<b>9</b>	<b>33</b>
<b>Tarih-1</b>				<b>12</b>	<b>6</b>	<b>5</b>	<b>50</b>
Anadolu ya yapılan Türk güçlerinin sosyokültürel etkilerini analiz eder.				4	2	1	50
Anadolu daki ilk Türk siyasi teşekküllerinin birbirleriyle ve çevre devletlerle olan ilişkilerini uzlaşma ve çatışma bağlamında değerlendirir.				7	3	4	43
Türklerin Anadolu da devletleşme sürecini etkileyen faktörleri açıklar.				1	1	0	100
<b>Coğrafya-1</b>				<b>10</b>	<b>2</b>	<b>1</b>	<b>20</b>
Jeolojik zamanların özelliklerini tektonik olaylarla ilişkilendirerek açıklar.				3	1	0	33
İç kuvvetleri; yer şekillerinin oluşum sürecine etkileri açısından açıklar.				6	0	1	0
Dünya nın tektonik oluşumunu açıklar.				1	1	0	100
<b>Felsefe</b>				<b>4</b>	<b>1</b>	<b>2</b>	<b>25</b>
Felsefi düşüncenin özelliklerini açıklar.				2	0	1	0
Felsefenin anlamını açıklar.				2	1	1	50
<b>Din Kül. ve Ahl. Bil.</b>				<b>4</b>	<b>1</b>	<b>1</b>	<b>25</b>
Allah'ın varlığı ve birliği konusunda akli ve nakli delilleri analiz eder.				1	1	0	100
İsim ve sıfatlarının yansımalarını Allah'ı tanıtır.				3	0	1	0
<b>TYT Matematik</b>				<b>30</b>	<b>10</b>	<b>7</b>	<b>33</b>
<b>Matematik-1</b>				<b>30</b>	<b>10</b>	<b>7</b>	<b>33</b>
Olayların gerçekleşme sayısını toplama ve çarpma yöntemlerini kullanarak hesaplar.				7	4	2	57
n çeşit nesne ile oluşturulabilecek r li dizilişlerin (permütasyonların) kaç farklı şekilde yapılabileceğini hesaplar.				7	2	2	29
n elemanlı bir kümenin r tane elemanın kaç farklı şekilde seçilebileceğini hesaplar.				12	2	3	17
Sınırlı sayıda tekrarlayan nesnelerin dizilişlerini (permütasyonlarını) açıklayarak problemler çözer.				4	2	0	50
<b>TYT Fen</b>				<b>30</b>	<b>6</b>	<b>6</b>	<b>20</b>
<b>Fizik</b>				<b>10</b>	<b>2</b>	<b>3</b>	<b>20</b>
Elektrik Akımı, Potansiyel Farkı ve Direnç				3	1	1	33
Kati bir iletkenin direncinin bağlı olduğu değişkenleri analiz eder.				1	0	1	0
Üreteçlerin seri ve paralel bağlanma gerekliliklerini açıklar.				4	0	1	0
Elektrik akımının oluşturabileceği tehlikelere karşı alınması gereken sağlık ve güvenlik önlemlerini açıklar.				1	0	0	0
Elektrik akımı, direnç ve potansiyel farkı kavramlarını açıklar.				1	1	0	100
<b>Kimya</b>				<b>10</b>	<b>0</b>	<b>1</b>	<b>0</b>
Kimyanın temel kanunlarını açıklar.				8	0	1	0
Mol Kavramı				2	0	0	0
<b>Biyoloji</b>				<b>10</b>	<b>4</b>	<b>2</b>	<b>40</b>
Canlılarda hücre bölünmesinin gerekliliğini açıklar.				1	1	0	100
Mitoz ve Eşeysiz Üreme				5	3	0	60
Hücre döngüsünün evrelerini bilir.				4	0	2	0

SINAV SONUÇ BELGESİ							
ORDU / ÜNYE / Ünye Anadolu Lisesi							
Öğrenci			Numara	Sınıf			
SELİNAY CAN			128	10F			
Puan Türü	Puan	Genel Ort.	Dereceler				
			Snf	Kurum	İlçe	İl	Genel
TYT	▲ 301,485	165,370	2	5	5	5	8
Puanı Hesaplanan:			191	191	191	1353	
Katılımlar:			23	193	193	193	1435

Ders	Soru	Doğru	Yanlış	Net	Başarı %	Sınıf Ort.	Kurum Ort.	Genel Ort.
Türkçe	30	20	4	19,00	63	▲ 10,57	▲ 9,33	▲ 6,94
Tarih-1	12	10	1	9,75	81	▲ 4,62	▲ 3,28	▲ 2,62
Coğrafya-1	10	6	2	5,50	55	▲ 3,11	▲ 2,55	▲ 1,26
Felsefe	4	4	0	4,00	100	▲ 2,42	▲ 2,16	▲ 1,47
Din Kül. ve Ahl. Bil.	4	3	1	2,75	69	▲ 1,73	▲ 1,83	▲ 1,73
TYT Sosyal	30	23	4	22,00	73	▲ 11,88	▲ 9,81	▲ 7,08
Matematik-1	30	11	7	9,25	31	▲ 4,88	▲ 3,75	▲ 2,01
Fizik	10	3	3	2,25	23	▲ 1,47	▲ 1,27	▲ 0,59
Kimya	10	6	2	5,50	55	▲ 2,06	▲ 1,68	▲ 1,17
Biyoloji	10	7	2	6,50	65	▲ 4,52	▲ 3,28	▲ 2,37
TYT Fen	30	16	7	14,25	48	▲ 8,05	▲ 6,23	▲ 4,13
<b>Toplam:</b>	<b>120</b>	<b>70</b>	<b>22</b>	<b>64,50</b>	<b>54</b>	<b>▲ 34,80</b>	<b>▲ 28,62</b>	<b>▲ 19,80</b>

Soru No	1234567890123456789012345678901234567890
TYT Türkçe	E cEE CCdCDBADC aDCB E cEABC
Cevap Anahtarı	B ECBEAECCDEBDBADCABDCBBEAEAEABC
TYT Sosyal	DBEa EAECDBACE D BeACaDDBCBCAc
Cevap Anahtarı	B DBEBCEAECCDBACECCDBBACEDDDBCBCAE
TYT Matematik	cA CACEe c DEDBb DaC d e
Cevap Anahtarı	B BADBCACECEBCDEDBEDABDCCDCBBEBC
TYT Fen	EeBB ad AD eBaDEC aEDCBDE eE
Cevap Anahtarı	B DEABBEBCEDEBEBCCDECBEDCBDEEBE

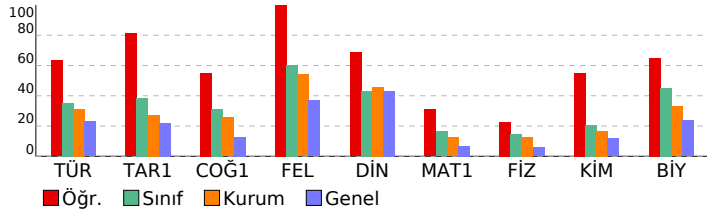

10.SINIF DENEME-1							
DERSLERE GÖRE BAŞARI ANALİZİ				S	D	Y	B%
<b>TYT Türkçe</b>				<b>30</b>	<b>20</b>	<b>4</b>	<b>67</b>
<b>Türkçe</b>				<b>30</b>	<b>20</b>	<b>4</b>	<b>67</b>
*Dede Korkut Hikâyeleri'ni inceler ve genel özelliklerini kavrar.				2	2	0	100
Mesneviyi tanımlar ve genel özelliklerini kavrar.				4	1	0	25
Edebiyatın dinle ilişkisini belirler.				1	0	1	0
Türk edebiyatını dönemlere ayırır.				6	4	0	67
Hikâyeyi tanımlar ve hikâyenin unsurlarını belirler.				1	1	0	100
Halk hikâyesini tanımlar ve genel özelliklerini kavrar.				3	2	1	67
HİKÂYE				4	3	0	75
Noktalama işaretlerini yerinde kullanır.				4	2	2	50
Yazım kurallarına uyar.				5	5	0	100
<b>TYT Sosyal</b>				<b>30</b>	<b>23</b>	<b>4</b>	<b>77</b>
<b>Tarih-1</b>				<b>12</b>	<b>10</b>	<b>1</b>	<b>83</b>
Anadolu ya yapılan Türk güçlerinin sosyokültürel etkilerini analiz eder.				4	2	1	50
Anadolu daki ilk Türk siyasi teşekküllerinin birbirleriyle ve çevre devletlerle olan ilişkilerini uzlaşma ve çatışma bağlamında değerlendirir.				7	7	0	100
Türklerin Anadolu da devletleşme sürecini etkileyen faktörleri açıklar.				1	1	0	100
<b>Coğrafya-1</b>				<b>10</b>	<b>6</b>	<b>2</b>	<b>60</b>
Jeolojik zamanların özelliklerini tektonik olaylarla ilişkilendirerek açıklar.				3	2	0	67
İç kuvvetleri; yer şekillerinin oluşum sürecine etkileri açısından açıklar.				6	3	2	50
Dünya nın tektonik oluşumunu açıklar.				1	1	0	100
<b>Felsefe</b>				<b>4</b>	<b>4</b>	<b>0</b>	<b>100</b>
Felsefi düşüncenin özelliklerini açıklar.				2	2	0	100
Felsefenin anlamını açıklar.				2	2	0	100
<b>Din Kül. ve Ahl. Bil.</b>				<b>4</b>	<b>3</b>	<b>1</b>	<b>75</b>
Allah'ın varlığı ve birliği konusunda akli ve nakli delilleri analiz eder.				1	1	0	100
İsim ve sıfatlarının yansımalarını Allah'tan tanımlar.				3	2	1	67
<b>TYT Matematik</b>				<b>30</b>	<b>11</b>	<b>7</b>	<b>37</b>
<b>Matematik-1</b>				<b>30</b>	<b>11</b>	<b>7</b>	<b>37</b>
Olayların gerçekleşme sayısını toplama ve çarpma yöntemlerini kullanarak hesaplar.				7	2	1	29
n çeşit nesne ile oluşturulabilecek r li dizilişlerin (permütasyonların) kaç farklı şekilde yapılabileceğini hesaplar.				7	3	2	43
n elemanlı bir kümenin r tane elemanın kaç farklı şekilde seçilebileceğini hesaplar.				12	5	4	42
Sınırlı sayıda tekrarlayan nesnelerin dizilişlerini (permütasyonlarını) açıklayarak problemler çözer.				4	1	0	25
<b>TYT Fen</b>				<b>30</b>	<b>16</b>	<b>7</b>	<b>53</b>
<b>Fizik</b>				<b>10</b>	<b>3</b>	<b>3</b>	<b>30</b>
Elektrik Akımı, Potansiyel Farkı ve Direnç				3	2	0	67
Kati bir iletkenin direncinin bağlı olduğu değişkenleri analiz eder.				1	0	1	0
Üreteçlerin seri ve paralel bağlanma gerekliliklerini açıklar.				4	1	2	25
Elektrik akımının oluşturabileceği tehlikelere karşı alınması gereken sağlık ve güvenlik önlemlerini açıklar.				1	0	0	0
Elektrik akımı, direnç ve potansiyel farkı kavramlarını açıklar.				1	0	0	0
<b>Kimya</b>				<b>10</b>	<b>6</b>	<b>2</b>	<b>60</b>
Kimyanın temel kanunlarını açıklar.				8	6	2	75
Mol Kavramı				2	0	0	0
<b>Biyoloji</b>				<b>10</b>	<b>7</b>	<b>2</b>	<b>70</b>
Canlılarda hücre bölünmesinin gerekliliğini açıklar.				1	0	1	0
Mitoz ve Eşeysiz Üreme				5	4	1	80
Hücre döngüsünün evrelerini bilir.				4	3	0	75



SINAV SONUÇ BELGESİ								10.SINIF DENEME-1			
ORDU / ÜNYE / Ünye Anadolu Lisesi								DERSLERE GÖRE BAŞARI ANALİZİ			
Öğrenci				Numara		Sınıf		S D Y B%			
SILA KIZAKLI				450		10F		TYT Türkçe 30 14 12 47			
Puan Türü	Puan	Genel Ort.	Dereceler								
			Snf	Kurum	İlçe	İl	Genel				
TYT	▲ 185,830	165,370	16	91	91	91	358	TYT Sosyal 30 12 10 40			
	Puanı Hesaplanan:		191	191	191	191	1353	Tarih-1 12 5 5 42			
Katılımlar:		23	193	193	193	1435	Anadolu ya yapılan Türk güçlerinin sosyokültürel etkilerini analiz eder. 4 3 1 75				

Ders	Soru	Doğru	Yanlış	Net	Başarı %	Sınıf Ort.	Kurum Ort.	Genel Ort.
Türkçe	30	14	12	11,00	37	▲ 10,57	▲ 9,33	▲ 6,94
Tarih-1	12	5	5	3,75	31	▼ 4,62	▲ 3,28	▲ 2,62
Coğrafya-1	10	4	2	3,50	35	▲ 3,11	▲ 2,55	▲ 1,26
Felsefe	4	2	2	1,50	38	▼ 2,42	▼ 2,16	▲ 1,47
Din Kül. ve Ahl. Bil.	4	1	1	0,75	19	▼ 1,73	▼ 1,83	▼ 1,73
TYT Sosyal	30	12	10	9,50	32	▼ 11,88	▼ 9,81	▲ 7,08
Matematik-1	30	1	2	0,50	2	▼ 4,88	▼ 3,75	▼ 2,01
Fizik	10	3	4	2,00	20	▲ 1,47	▲ 1,27	▲ 0,59
Kimya	10	4	0	4,00	40	▲ 2,06	▲ 1,68	▲ 1,17
Biyoloji	10	4	6	2,50	25	▼ 4,52	▼ 3,28	▲ 2,37
TYT Fen	30	11	10	8,50	28	▲ 8,05	▲ 6,23	▲ 4,13
<b>Toplam:</b>	<b>120</b>	<b>38</b>	<b>34</b>	<b>29,50</b>	<b>25</b>	<b>▼ 34,80</b>	<b>▲ 28,62</b>	<b>▲ 19,80</b>

Soru No	123456789012345678901234567890
TYT Türkçe	B bdaadB aCADcAbBdE EecCBcEe
Cevap Anahtarı	A BEECCDEBEAEACADcADBBEAEbDcBBCEA
TYT Sosyal	EBeDBbead BcCe BeC BaDbCd
Cevap Anahtarı	A EBCDBECDEAAABCDECBACDBEBDDCCBEA
TYT Matematik	Aba
Cevap Anahtarı	A DBBAECEBCACBEDcDEdCDBABDcBCBE
TYT Fen	eBeEdD a AD CA aeeEdcDBdE
Cevap Anahtarı	A ABDEEDBEBCDAECAEBBCCBDEBEDBEE

DERSLERE GÖRE BAŞARI ANALİZİ				S	D	Y	B%
TYT Türkçe				30	14	12	47
Türkçe				30	14	12	47
Edebiyatın dinle ilişkisini belirler.				1	1	0	100
Türk edebiyatını dönemlere ayırır.				6	3	2	50
"Dede Korkut Hikâyeleri"ni inceler ve genel özelliklerini kavrar.				2	0	2	0
Mesneviyi tanımlar ve genel özelliklerini kavrar.				4	1	1	25
Halk hikâyesini tanımlar ve genel özelliklerini kavrar.				3	1	2	33
Hikâyeyi tanımlar ve hikâyenin unsurlarını belirler.				1	0	0	0
HİKÂYE				4	3	1	75
Noktalama işaretlerini yerinde kullanır.				4	1	3	25
Yazım kurallarına uyar.				5	4	1	80
TYT Sosyal				30	12	10	40
Tarih-1				12	5	5	42
Anadolu ya yapılan Türk güçlerinin sosyokültürel etkilerini analiz eder.				4	3	1	75
Anadolu daki ilk Türk siyasi teşekküllerinin birbirleriyle ve çevre devletlerle olan ilişkilerini uzlaşma ve çatışma bağlamında değerlendirir.				7	2	3	29
Türklerin Anadolu da devletleşme sürecini etkileyen faktörleri açıklar.				1	0	1	0
Coğrafya-1				10	4	2	40
Jeolojik zamanların özelliklerini tektonik olaylarla ilişkilendirerek açıklar.				3	2	0	67
Dünya nın tektonik oluşumunu açıklar.				1	0	1	0
İç kuvvetleri; yer şekillerinin oluşum sürecine etkileri açısından açıklar.				6	2	1	33
Felsefe				4	2	2	50
Felsefenin anlamını açıklar.				2	2	0	100
Felsefi düşüncenin özelliklerini açıklar.				2	0	2	0
Din Kül. ve Ahl. Bil.				4	1	1	25
İsim ve sıfatlarının yansımalarıyla Allah'ı tanıır.				3	1	0	33
Allah'ın varlığı ve birliği konusunda akil ve nakli delilleri analiz eder.				1	0	1	0
TYT Matematik				30	1	2	3
Matematik-1				30	1	2	3
Olayların gerçekleşme sayısını toplama ve çarpma yöntemlerini kullanarak hesaplar.				7	0	0	0
n çeşit nesne ile oluşturulabilecek r li dizilişlerin (permütasyonların) kaç farklı şekilde yapılabileceğini hesaplar.				7	0	1	0
n elemanlı bir kümenin r tane elemanın kaç farklı şekilde seçilebileceğini hesaplar.				12	1	1	8
Sınırlı sayıda tekrarlayan nesnelerin dizilişlerini (permütasyonlarını) açıklayarak problemler çözer.				4	0	0	0
TYT Fen				30	11	10	37
Fizik				10	3	4	30
Kati bir iletkenin direncinin bağlı olduğu değişkenleri analiz eder.				1	0	1	0
Elektrik Akımı, Potansiyel Farkı ve Direnç				3	2	1	67
Üreteçlerin seri ve paralel bağlanma gereçlerini açıklar.				4	0	1	0
Elektrik akımı, direnç ve potansiyel farkı kavramlarını açıklar.				1	1	0	100
Elektrik akımının oluşturabileceği tehlikelere karşı alınması gereken sağlık ve güvenlik önlemlerini açıklar.				1	0	1	0
Kimya				10	4	0	40
Kimyanın temel kanunlarını açıklar.				8	3	0	38
Mol Kavramı				2	1	0	50
Biyoloji				10	4	6	40
Hücre döngüsünün evrelerini bilir.				4	2	2	50
Mitoz ve Eşeysiz Üreme				5	2	3	40
Canlılarda hücre bölünmesinin gerekliliğini açıklar.				1	0	1	0

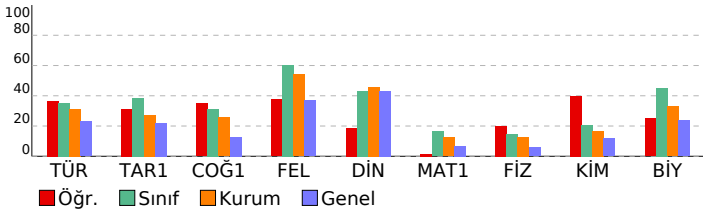

SINAV SONUÇ BELGESİ								10.SINIF DENEME-1			
ORDU / ÜNYE / Ünye Anadolu Lisesi								DERSLERE GÖRE BAŞARI ANALİZİ			
Öğrenci				Numara		Sınıf		S D Y B%			
SİMAY BALCIOĞLU				448		10F		TYT Türkçe			
								30 16 8 53			
								Türkçe			
								30 16 8 53			
								*Dede Korkut Hikâyeleri'ni inceler ve genel özelliklerini kavrar.			
								2 0 2 0			
								Mesneviyi tanımlar ve genel özelliklerini kavrar.			
								4 0 0 0			
								Edebiyatın dinle ilişkisini belirler.			
								1 1 0 100			
								Türk edebiyatını dönemlere ayırır.			
								6 5 0 83			
								Hikâyeyi tanımlar ve hikâyenin unsurlarını belirler.			
								1 0 0 0			
								Halk hikâyesini tanımlar ve genel özelliklerini kavrar.			
								3 2 1 67			
								HİKÂYE			
								4 2 2 50			
								Noktalama işaretlerini yerinde kullanır.			
								4 3 1 75			
								Yazım kurallarına uyar.			
								5 3 2 60			
TYT Sosyal								30 16 10 53			
Tarih-1								12 7 4 58			
Anadolu ya yapılan Türk güçlerinin sosyokültürel etkilerini analiz eder.								4 2 2 50			
Anadolu daki ilk Türk siyasi teşekküllerinin birbirleriyle ve çevre devletlerle olan ilişkilerini uzlaşma ve çatışma bağlamında değerlendirir.								7 4 2 57			
Türklerin Anadolu da devletleşme sürecini etkileyen faktörleri açıklar.								1 1 0 100			
Coğrafya-1								10 5 3 50			
Jeolojik zamanların özelliklerini tektonik olaylarla ilişkilendirerek açıklar.								3 1 2 33			
İç kuvvetleri; yer şekillerinin oluşum sürecine etkileri açısından açıklar.								6 4 1 67			
Dünya nın tektonik oluşumunu açıklar.								1 0 0 0			
Felsefe								4 1 3 25			
Felsefi düşüncenin özelliklerini açıklar.								2 0 2 0			
Felsefenin anlamını açıklar.								2 1 1 50			
Din Kült. ve Ahl. Bil.								4 3 0 75			
Allah'ın varlığı ve birliği konusunda akli ve nakli delilleri analiz eder.								1 1 0 100			
İsim ve sıfatlarının yansımalarını Allah'ı tanıtır.								3 2 0 67			
TYT Matematik								30 10 10 33			
Matematik-1								30 10 10 33			
Olayların gerçekleşme sayısını toplama ve çarpma yöntemlerini kullanarak hesaplar.								7 2 2 29			
n çeşit nesne ile oluşturulabilecek r li dizilişlerin (permütasyonların) kaç farklı şekilde yapılabileceğini hesaplar.								7 4 1 57			
n elemanlı bir kümenin r tane elemanın kaç farklı şekilde seçilebileceğini hesaplar.								12 4 4 33			
Sinirli sayıda tekrarlayan nesnelerin dizilişlerini (permütasyonlarını) açıklayarak problemler çözer.								4 0 3 0			
TYT Fen								30 10 15 33			
Fizik								10 1 6 10			
Elektrik Akımı, Potansiyel Farkı ve Direnç								3 1 1 33			
Kati bir iletkenin direncinin bağlı olduğu değişkenleri analiz eder.								1 0 1 0			
Üreteçlerin seri ve paralel bağlanma gerekliliklerini açıklar.								4 0 3 0			
Elektrik akımının oluşturabileceği tehnelere karşı alınması gereken sağlık ve güvenlik önlemlerini açıklar.								1 0 1 0			
Elektrik akımı, direnç ve potansiyel farkı kavramlarını açıklar.								1 0 0 0			
Kimya								10 4 5 40			
Kimyanın temel kanunlarını açıklar.								8 4 4 50			
Mol Kavramı								2 0 1 0			
Biyoloji								10 5 4 50			
Canlılarda hücre bölünmesinin gerekliliğini açıklar.								1 0 1 0			
Mitoz ve Eşeysiz Üreme								5 2 3 40			
Hücre döngüsünün evrelerini bilir.								4 3 0 75			

Ders	Soru	Doğru	Yanlış	Net	Başarı %	Dereceler		
						Sınıf Ort.	Kurum Ort.	Genel Ort.
Türkçe	30	16	8	14,00	47	▲10,57	▲9,33	▲6,94
Tarih-1	12	7	4	6,00	50	▲4,62	▲3,28	▲2,62
Coğrafya-1	10	5	3	4,25	43	▲3,11	▲2,55	▲1,26
Felsefe	4	1	3	0,25	6	▼2,42	▼2,16	▼1,47
Din Kült. ve Ahl. Bil.	4	3	0	3,00	75	▲1,73	▲1,83	▲1,73
TYT Sosyal	30	16	10	13,50	45	▲11,88	▲9,81	▲7,08
Matematik-1	30	10	10	7,50	25	▲4,88	▲3,75	▲2,01
Fizik	10	1	6	-0,50	-5	▼1,47	▼1,27	▼0,59
Kimya	10	4	5	2,75	28	▲2,06	▲1,68	▲1,17
Biyoloji	10	5	4	4,00	40	▼4,52	▲3,28	▲2,37
TYT Fen	30	10	15	6,25	21	▼8,05	▲6,23	▲4,13
<b>Toplam:</b>	<b>120</b>	<b>52</b>	<b>43</b>	<b>41,25</b>	<b>34</b>	<b>▲34,80</b>	<b>▲28,62</b>	<b>▲19,80</b>

Soru No	123456789012345678901234567890
TYT Türkçe	d BE ECCdBeB D ABCcBac EEeBa
Cevap Anahtarı	B ECBEAECCDEBDBADCBDBEAEABC
TYT Sosyal	DBEceEAcb BACd aBBACcebBbB AE
Cevap Anahtarı	B DBEBCAECEDBACECCDBBACEDDCBCAE
TYT Matematik	BcD CeC cBC eBd cdbdEeC
Cevap Anahtarı	B BADCACECEBCDEDBEDABDCCDCBBEBC
TYT Fen	cdBdbd d ADcdcdDcC cEDCdeE eE
Cevap Anahtarı	B DEABBEBCEDEBBCEDECBEDCBEDEBE

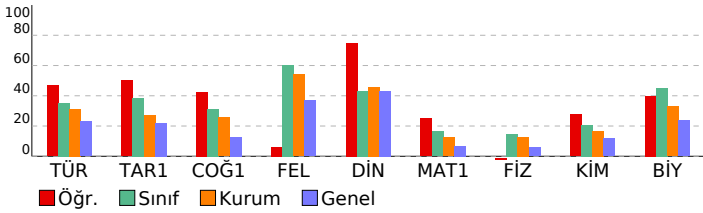

# SINAV SONUÇ BELGESİ

ORDU / ÜNYE / Ünye Anadolu Lisesi

Öğrenci	Numara	Sınıf
SUDENAZ TASLI	456	10F

Puan Türü	Puan	Genel Ort.	Dereceler				
			Snf	Kurum	İlçe	İl	Genel
TYT	▲ 243,428	165,370	7	30	30	30	77
Puanı Hesaplanan:			191	191	191	1353	
Katılımlar:			23	193	193	193	1435

Ders	Soru	Doğru	Yanlış	Net	Başarı %	Sınıf Ort.	Kurum Ort.	Genel Ort.
Türkçe	30	17	7	15,25	51	▲ 10,57	▲ 9,33	▲ 6,94
Tarih-1	12	6	5	4,75	40	▲ 4,62	▲ 3,28	▲ 2,62
Coğrafya-1	10	8	2	7,50	75	▲ 3,11	▲ 2,55	▲ 1,26
Felsefe	4	2	0	2,00	50	▼ 2,42	▼ 2,16	▲ 1,47
Din Kül. ve Ahl. Bil.	4	0	1	-0,25	-6	▼ 1,73	▼ 1,83	▼ 1,73
TYT Sosyal	30	16	8	14,00	47	▲ 11,88	▲ 9,81	▲ 7,08
Matematik-1	30	6	7	4,25	14	▼ 4,88	▲ 3,75	▲ 2,01
Fizik	10	4	6	2,50	25	▲ 1,47	▲ 1,27	▲ 0,59
Kimya	10	5	3	4,25	43	▲ 2,06	▲ 1,68	▲ 1,17
Biyoloji	10	8	2	7,50	75	▲ 4,52	▲ 3,28	▲ 2,37
TYT Fen	30	17	11	14,25	48	▲ 8,05	▲ 6,23	▲ 4,13
<b>Toplam:</b>	<b>120</b>	<b>56</b>	<b>33</b>	<b>47,75</b>	<b>40</b>	▲ 34,80	▲ 28,62	▲ 19,80

Soru No: 123456789012345678901234567890

TYT Türkçe	BEaCCdD B ECc AaBB EaDbABCEA
Cevap Anahtarı	A BEECCDEBEAEACADCBEBEAEBCBBCEA
TYT Sosyal	dB DaabDaAACDEbBACaBe DD d
Cevap Anahtarı	A EBCDBECDEAAABCDECBACDBEBDDCCBEA
TYT Matematik	BC bBb cdDd b D eC
Cevap Anahtarı	A DBBAECEBCACBEDCDEDCBABBDCBCE
TYT Fen	dBaEdDBaabDADcCb eB CcDEBEDEEE
Cevap Anahtarı	A ABDEEDBEBCDAECAEBBCCBDEBEDBEE

## 10.SINIF DENEME-1

### DERSLERE GÖRE BAŞARI ANALİZİ

	S	D	Y	B%
<b>TYT Türkçe</b>	<b>30</b>	<b>17</b>	<b>7</b>	<b>57</b>
<b>Türkçe</b>	<b>30</b>	<b>17</b>	<b>7</b>	<b>57</b>
Edebiyatın dinle ilişkisini belirler.	1	1	0	100
Türk edebiyatını dönemlere ayırır.	6	5	0	83
"Dede Korkut Hikâyeleri"ni inceler ve genel özelliklerini kavrar.	2	0	2	0
Mesneviyi tanımlar ve genel özelliklerini kavrar.	4	1	1	25
Halk hikâyesini tanımlar ve genel özelliklerini kavrar.	3	2	1	67
Hikâyeyi tanımlar ve hikâyenin unsurlarını belirler.	1	0	0	0
HİKÂYE	4	2	0	50
Noktalama işaretlerini yerinde kullanır.	4	3	1	75
Yazım kurallarına uyar.	5	3	2	60
<b>TYT Sosyal</b>	<b>30</b>	<b>16</b>	<b>8</b>	<b>53</b>
<b>Tarih-1</b>	<b>12</b>	<b>6</b>	<b>5</b>	<b>50</b>
Anadolu ya yapılan Türk güçlerinin sosyokültürel etkilerini analiz eder.	4	2	1	50
Anadolu daki ilk Türk siyasi teşekküllerinin birbirleriyle ve çevre devletlerle olan ilişkilerini uzlaşma ve çatışma bağlamında değerlendirir.	7	4	3	57
Türklerin Anadolu da devletleşme sürecini etkileyen faktörleri açıklar.	1	0	1	0
<b>Coğrafya-1</b>	<b>10</b>	<b>8</b>	<b>2</b>	<b>80</b>
Jeolojik zamanların özelliklerini tektonik olaylarla ilişkilendirerek açıklar.	3	2	1	67
Dünya nın tektonik oluşumunu açıklar.	1	1	0	100
İç kuvvetleri; yer şekillerinin oluşum sürecine etkileri açısından açıklar.	6	5	1	83
<b>Felsefe</b>	<b>4</b>	<b>2</b>	<b>0</b>	<b>50</b>
Felsefenin anlamını açıklar.	2	1	0	50
Felsefi düşüncenin özelliklerini açıklar.	2	1	0	50
<b>Din Kül. ve Ahl. Bil.</b>	<b>4</b>	<b>0</b>	<b>1</b>	<b>0</b>
İsim ve sıfatlarının yansımalarıyla Allah'ı tanıır.	3	0	0	0
Allah'ın varlığı ve birliği konusunda akil ve nakli delilleri analiz eder.	1	0	1	0
<b>TYT Matematik</b>	<b>30</b>	<b>6</b>	<b>7</b>	<b>20</b>
<b>Matematik-1</b>	<b>30</b>	<b>6</b>	<b>7</b>	<b>20</b>
Olayların gerçekleşme sayısını toplama ve çarpma yöntemlerini kullanarak hesaplar.	7	0	1	0
n çeşit nesne ile oluşturulabilecek r li dizilişlerin (permütasyonların) kaç farklı şekilde yapılabileceğini hesaplar.	7	2	2	29
n elemanlı bir kümenin r tane elemanın kaç farklı şekilde seçilebileceğini hesaplar.	12	4	2	33
Sınırlı sayıda tekrarlayan nesnelerin dizilişlerini (permütasyonlarını) açıklayarak problemler çözer.	4	0	2	0
<b>TYT Fen</b>	<b>30</b>	<b>17</b>	<b>11</b>	<b>57</b>
<b>Fizik</b>	<b>10</b>	<b>4</b>	<b>6</b>	<b>40</b>
Katı bir iletkenin direncinin bağlı olduğu değişkenleri analiz eder.	1	0	1	0
Elektrik Akımı, Potansiyel Farkı ve Direnç	3	2	1	67
Üreteçlerin seri ve paralel bağlanma gereçlerini açıklar.	4	1	3	25
Elektrik akımı, direnç ve potansiyel farkı kavramlarını açıklar.	1	1	0	100
Elektrik akımının oluşturabileceği tehlikelere karşı alınması gereken sağlık ve güvenlik önlemlerini açıklar.	1	0	1	0
<b>Kimya</b>	<b>10</b>	<b>5</b>	<b>3</b>	<b>50</b>
Kimyanın temel kanunlarını açıklar.	8	5	2	63
Mol Kavramı	2	0	1	0
<b>Biyoloji</b>	<b>10</b>	<b>8</b>	<b>2</b>	<b>80</b>
Hücre döngüsünün evrelerini bilir.	4	4	0	100
Mitoz ve Eşeysiz Üreme	5	3	2	60
Canlılarda hücre bölünmesinin gerekliliğini açıklar.	1	1	0	100

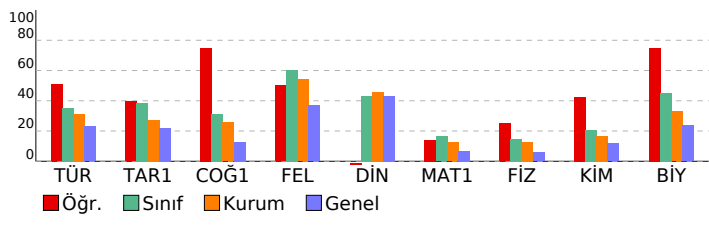

SINAV SONUÇ BELGESİ								10.SINIF DENEME-1			
ORDU / ÜNYE / Ünye Anadolu Lisesi								DERSLERE GÖRE BAŞARI ANALİZİ			
Öğrenci				Numara		Sınıf		S D Y B%			
TUSEM İKRA				464		10F		30 11 12 37			
Puan Türü	Puan	Genel Ort.	Dereceler								
			Snf	Kurum	İlçe	İl	Genel				
TYT	▲ 254,600	165,370	4	22	22	22	46				
			Puanı Hesaplanan:		191	191	191	1353			
Katılımlar:			23	193	193	193	1435				

Ders	Soru	Doğru	Yanlış	Net	Başarı %	Sınıf Ort.	Kurum Ort.	Genel Ort.
Türkçe	30	11	12	8,00	27	▼10,57	▼9,33	▲6,94
Tarih-1	12	5	6	3,50	29	▼4,62	▲3,28	▲2,62
Coğrafya-1	10	5	3	4,25	43	▲3,11	▲2,55	▲1,26
Felsefe	4	3	1	2,75	69	▲2,42	▲2,16	▲1,47
Din Kül. ve Ahl. Bil.	4	1	1	0,75	19	▼1,73	▼1,83	▼1,73
TYT Sosyal	30	14	11	11,25	38	▼11,88	▲9,81	▲7,08
Matematik-1	30	15	4	14,00	47	▲4,88	▲3,75	▲2,01
Fizik	10	4	5	2,75	28	▲1,47	▲1,27	▲0,59
Kimya	10	4	3	3,25	33	▲2,06	▲1,68	▲1,17
Biyoloji	10	8	2	7,50	75	▲4,52	▲3,28	▲2,37
TYT Fen	30	16	10	13,50	45	▲8,05	▲6,23	▲4,13
<b>Toplam:</b>	<b>120</b>	<b>56</b>	<b>37</b>	<b>46,75</b>	<b>39</b>	<b>▲34,80</b>	<b>▲28,62</b>	<b>▲19,80</b>

Soru No	1234567890123456789012345678901234567890
TYT Türkçe	ddcE eCc BbB DCbaa aeE EEAdC
Cevap Anahtarı	B ECBEEAECDEBDBADCABDCBBEAEAEABC
TYT Sosyal	caEe EAeEbBbCd aDBeAC DeBCd A
Cevap Anahtarı	B DBEBCEAECD BACECDDBBACEDDDBCBCAE
TYT Matematik	CdCbd BCaED D BD CDCBB C
Cevap Anahtarı	B BADBCACECEBCDEDBEDABDCCDCBBEBC
TYT Fen	DEdBebBbd AD BcaeE cEDaBDEEBE
Cevap Anahtarı	B DEABBEBCEDEBEBCCDECBEDCBDEEBE

DERSLERE GÖRE BAŞARI ANALİZİ				S	D	Y	B%
<b>TYT Türkçe</b>				<b>30</b>	<b>11</b>	<b>12</b>	<b>37</b>
<b>Türkçe</b>				<b>30</b>	<b>11</b>	<b>12</b>	<b>37</b>
*Dede Korkut Hikâyeleri'ni inceler ve genel özelliklerini kavrar.				2	0	2	0
Mesneviyi tanımlar ve genel özelliklerini kavrar.				4	0	1	0
Edebiyatın dinle ilişkisini belirler.				1	0	1	0
Türk edebiyatının dönemlere ayırır.				6	3	2	50
Hikâyeyi tanımlar ve hikâyenin unsurlarını belirler.				1	0	0	0
Halk hikâyesini tanımlar ve genel özelliklerini kavrar.				3	1	1	33
HİKÂYE				4	3	1	75
Noktalama işaretlerini yerinde kullanır.				4	2	2	50
Yazım kurallarına uyar.				5	2	2	40
<b>TYT Sosyal</b>				<b>30</b>	<b>14</b>	<b>11</b>	<b>47</b>
<b>Tarih-1</b>				<b>12</b>	<b>5</b>	<b>6</b>	<b>42</b>
Anadolu ya yapılan Türk güçlerinin sosyokültürel etkilerini analiz eder.				4	1	2	25
Anadolu daki ilk Türk siyasi teşekküllerinin birbirleriyle ve çevre devletlerle olan ilişkilerini uzlaşma ve çatışma bağlamında değerlendirir.				7	3	4	43
Türklerin Anadolu da devletleşme sürecini etkileyen faktörleri açıklar.				1	1	0	100
<b>Coğrafya-1</b>				<b>10</b>	<b>5</b>	<b>3</b>	<b>50</b>
Jeolojik zamanların özelliklerini tektonik olaylarla ilişkilendirerek açıklar.				3	2	1	67
İç kuvvetleri; yer şekillerinin oluşum sürecine etkileri açısından açıklar.				6	3	1	50
Dünya nın tektonik oluşumunu açıklar.				1	0	1	0
<b>Felsefe</b>				<b>4</b>	<b>3</b>	<b>1</b>	<b>75</b>
Felsefi düşüncenin özelliklerini açıklar.				2	2	0	100
Felsefenin anlamını açıklar.				2	1	1	50
<b>Din Kül. ve Ahl. Bil.</b>				<b>4</b>	<b>1</b>	<b>1</b>	<b>25</b>
Allah'ın varlığı ve birliği konusunda aklî ve naklî delilleri analiz eder.				1	0	1	0
İsim ve sıfatlarının yansımalarını Allah'ı tanıtır.				3	1	0	33
<b>TYT Matematik</b>				<b>30</b>	<b>15</b>	<b>4</b>	<b>50</b>
<b>Matematik-1</b>				<b>30</b>	<b>15</b>	<b>4</b>	<b>50</b>
Olayların gerçekleşme sayısını toplama ve çarpma yöntemlerini kullanarak hesaplar.				7	3	0	43
n çeşit nesne ile oluşturulabilecek r li dizilişlerin (permütasyonların) kaç farklı şekilde yapılabileceğini hesaplar.				7	4	1	57
n elemanlı bir kümenin r tane elemanın kaç farklı şekilde seçilebileceğini hesaplar.				12	6	2	50
Sınırlı sayıda tekrarlayan nesnelerin dizilişlerini (permütasyonlarını) açıklayarak problemler çözer.				4	2	1	50
<b>TYT Fen</b>				<b>30</b>	<b>16</b>	<b>10</b>	<b>53</b>
<b>Fizik</b>				<b>10</b>	<b>4</b>	<b>5</b>	<b>40</b>
Elektrik Akımı, Potansiyel Farkı ve Direnç				3	3	0	100
Kati bir iletkenin direncinin bağlı olduğu değişkenleri analiz eder.				1	0	1	0
Üreteçlerin seri ve paralel bağlanma gerekliliklerini açıklar.				4	1	3	25
Elektrik akımının oluşturabileceği tehlikelere karşı alınması gereken sağlık ve güvenlik önlemlerini açıklar.				1	0	1	0
Elektrik akımı, direnç ve potansiyel farkı kavramlarını açıklar.				1	0	0	0
<b>Kimya</b>				<b>10</b>	<b>4</b>	<b>3</b>	<b>40</b>
Kimyanın temel kanunlarını açıklar.				8	4	3	50
Mol Kavramı				2	0	0	0
<b>Biyoloji</b>				<b>10</b>	<b>8</b>	<b>2</b>	<b>80</b>
Canlılarda hücre bölünmesinin gerekliliğini açıklar.				1	0	1	0
Mitoz ve Eşeysiz Üreme				5	5	0	100
Hücre döngüsünün evrelerini bilir.				4	3	1	75

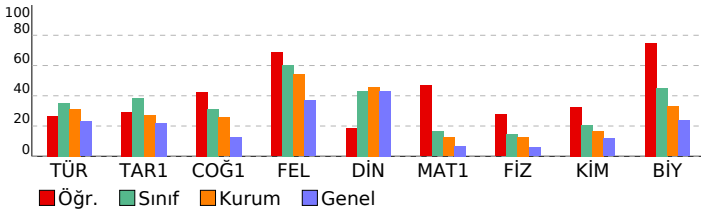

## SINAV SONUÇ BELGESİ

ORDU / ÜNYE / Ünye Anadolu Lisesi

Öğrenci	Numara	Sınıf
YAĞMUR EREREN	461	10F

Puan Türü	Puan	Genel Ort.	Dereceler				
			Snf	Kurum	İlçe	İl	Genel
TYT	▲ 189,858	165,370	14	83	83	83	323
Puanı Hesaplanan:			191	191	191	191	1353
Katılımlar:			23	193	193	193	1435

Ders	Soru	Doğru	Yanlış	Net	Başarı %	Sınıf Ort.	Kurum Ort.	Genel Ort.
Türkçe	30	16	6	14,50	48	▲ 10,57	▲ 9,33	▲ 6,94
Tarih-1	12	4	7	2,25	19	▼ 4,62	▼ 3,28	▼ 2,62
Coğrafya-1	10	4	4	3,00	30	▼ 3,11	▲ 2,55	▲ 1,26
Felsefe	4	3	1	2,75	69	▲ 2,42	▲ 2,16	▲ 1,47
Din Kül. ve Ahl. Bil.	4	2	0	2,00	50	▲ 1,73	▲ 1,83	▲ 1,73
TYT Sosyal	30	13	12	10,00	33	▼ 11,88	▲ 9,81	▲ 7,08
Matematik-1	30	3	12	0,00	0	▼ 4,88	▼ 3,75	▼ 2,01
Fizik	10	1	5	-0,25	-3	▼ 1,47	▼ 1,27	▼ 0,59
Kimya	10	3	1	2,75	28	▲ 2,06	▲ 1,68	▲ 1,17
Biyoloji	10	2	3	1,25	13	▼ 4,52	▼ 3,28	▼ 2,37
TYT Fen	30	6	9	3,75	13	▼ 8,05	▼ 6,23	▼ 4,13
<b>Toplam:</b>	<b>120</b>	<b>38</b>	<b>39</b>	<b>28,25</b>	<b>24</b>	<b>▼ 34,80</b>	<b>▼ 28,62</b>	<b>▲ 19,80</b>

Soru No	1234567890123456789012345678901234567890
---------	--

TYT Türkçe	c BE bC EBb DCAB CBaE EEaee
Cevap Anahtarı	B ECBEAECCDEBDBADCBCEAEABC

TYT Sosyal	baEe cAdbeBACd b BBcCabDBCBC
Cevap Anahtarı	B DBEBCAECCDBACECCDBBACEDDCBCBAE

TYT Matematik	de aC a aeDa a e ea E d
Cevap Anahtarı	B BADBCACECEBCDEDBEDABDCCDCBBEBC

TYT Fen	bdaB da AD c C De a Bc
Cevap Anahtarı	B DEABBEBCEDEBECDECBEDCBDEEBC

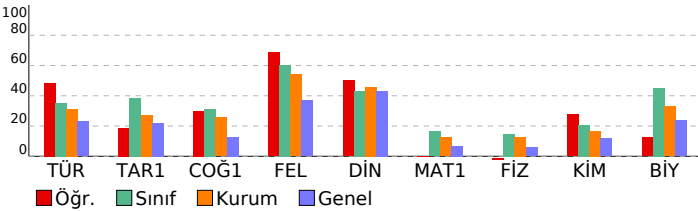

## 10.SINIF DENEME-1

### DERSLERE GÖRE BAŞARI ANALİZİ

	S	D	Y	B%
<b>TYT Türkçe</b>	<b>30</b>	<b>16</b>	<b>6</b>	<b>53</b>
<b>Türkçe</b>	<b>30</b>	<b>16</b>	<b>6</b>	<b>53</b>
"Dede Korkut Hikâyeleri"ni inceler ve genel özelliklerini kavrar.	2	0	2	0
Mesneviyi tanımlar ve genel özelliklerini kavrar.	4	0	0	0
Edebiyatın dinle ilişkisini belirler.	1	1	0	100
Türk edebiyatını dönemlere ayırır.	6	4	1	67
Hikâyeyi tanımlar ve hikâyenin unsurlarını belirler.	1	0	0	0
Halk hikâyesini tanımlar ve genel özelliklerini kavrar.	3	2	0	67
HİKÂYE	4	3	1	75
Noktalama işaretlerini yerinde kullanır.	4	3	1	75
Yazım kurallarına uyar.	5	3	1	60
<b>TYT Sosyal</b>	<b>30</b>	<b>13</b>	<b>12</b>	<b>43</b>
<b>Tarih-1</b>	<b>12</b>	<b>4</b>	<b>7</b>	<b>33</b>
Anadolu ya yapılan Türk güçlerinin sosyokültürel etkilerini analiz eder.	4	1	2	25
Anadolu daki ilk Türk siyasi teşekküllerinin birbirleriyle ve çevre devletlerle olan ilişkilerini uzlaşma ve çatışma bağlamında değerlendirir.	7	3	4	43
Türklerin Anadolu da devletleşme sürecini etkileyen faktörleri açıklar.	1	0	1	0
<b>Coğrafya-1</b>	<b>10</b>	<b>4</b>	<b>4</b>	<b>40</b>
Jeolojik zamanların özelliklerini tektonik olaylarla ilişkilendirerek açıklar.	3	1	1	33
İç kuvvetleri; yer şekillerinin oluşum sürecine etkileri açısından açıklar.	6	3	2	50
Dünya nın tektonik oluşumunu açıklar.	1	0	1	0
<b>Felsefe</b>	<b>4</b>	<b>3</b>	<b>1</b>	<b>75</b>
Felsefi düşüncenin özelliklerini açıklar.	2	1	1	50
Felsefenin anlamını açıklar.	2	2	0	100
<b>Din Kül. ve Ahl. Bil.</b>	<b>4</b>	<b>2</b>	<b>0</b>	<b>50</b>
Allah'ın varlığı ve birliği konusunda akli ve nakli delilleri analiz eder.	1	1	0	100
İsim ve sıfatlarının yansımalarını Allah'ı tanıtır.	3	1	0	33
<b>TYT Matematik</b>	<b>30</b>	<b>3</b>	<b>12</b>	<b>10</b>
<b>Matematik-1</b>	<b>30</b>	<b>3</b>	<b>12</b>	<b>10</b>
Olayların gerçekleşme sayısını toplama ve çarpma yöntemlerini kullanarak hesaplar.	7	0	4	0
n çeşit nesne ile oluşturulabilecek r li dizilişlerin (permütasyonların) kaç farklı şekilde yapılabileceğini hesaplar.	7	1	3	14
n elemanlı bir kümenin r tane elemanın kaç farklı şekilde seçilebileceğini hesaplar.	12	1	5	8
Sınırlı sayıda tekrarlayan nesnelerin dizilişlerini (permütasyonlarını) açıklayarak problemler çözer.	4	1	0	25
<b>TYT Fen</b>	<b>30</b>	<b>6</b>	<b>9</b>	<b>20</b>
<b>Fizik</b>	<b>10</b>	<b>1</b>	<b>5</b>	<b>10</b>
Elektrik Akımı, Potansiyel Farkı ve Direnç	3	0	2	0
Katı bir iletkenin direncinin bağlı olduğu değişkenleri analiz eder.	1	0	1	0
Üreteçlerin seri ve paralel bağlanma gerekliliklerini açıklar.	4	1	2	25
Elektrik akımının oluşturabileceği tehlikelere karşı alınması gereken sağlık ve güvenlik önlemlerini açıklar.	1	0	0	0
Elektrik akımı, direnç ve potansiyel farkı kavramlarını açıklar.	1	0	0	0
<b>Kimya</b>	<b>10</b>	<b>3</b>	<b>1</b>	<b>30</b>
Kimyanın temel kanunlarını açıklar.	8	3	1	38
Mol Kavramı	2	0	0	0
<b>Biyoloji</b>	<b>10</b>	<b>2</b>	<b>3</b>	<b>20</b>
Canlılarda hücre bölünmesinin gerekliliğini açıklar.	1	0	0	0
Mitoz ve Eşeysiz Üreme	5	1	1	20
Hücre döngüsünün evrelerini bilir.	4	1	2	25

SINAV SONUÇ BELGESİ							
ORDU / ÜNYE / Ünye Anadolu Lisesi							
Öğrenci				Numara		Sınıf	
YASEMİN USTAOĞLU				427		10F	
Puan Türü	Puan	Genel Ort.	Dereceler				
			Snf	Kurum	İlçe	İl	Genel
TYT	▲ 255,683	165,370	3	19	19	19	43
Puanı Hesaplanan:			191	191	191	191	1353
Katılımlar:			23	193	193	193	1435

Ders	Soru	Doğru	Yanlış	Net	Başarı %	Sınıf Ort.	Kurum Ort.	Genel Ort.
Türkçe	30	14	7	12,25	41	▲ 10,57	▲ 9,33	▲ 6,94
Tarih-1	12	8	2	7,50	63	▲ 4,62	▲ 3,28	▲ 2,62
Coğrafya-1	10	4	1	3,75	38	▲ 3,11	▲ 2,55	▲ 1,26
Felsefe	4	4	0	4,00	100	▲ 2,42	▲ 2,16	▲ 1,47
Din Kül. ve Ahl. Bil.	4	1	0	1,00	25	▼ 1,73	▼ 1,83	▼ 1,73
TYT Sosyal	30	17	3	16,25	54	▲ 11,88	▲ 9,81	▲ 7,08
Matematik-1	30	11	6	9,50	32	▲ 4,88	▲ 3,75	▲ 2,01
Fizik	10	2	4	1,00	10	▼ 1,47	▼ 1,27	▲ 0,59
Kimya	10	0	0	0,00	0	▼ 2,06	▼ 1,68	▼ 1,17
Biyoloji	10	10	0	10,00	100	▲ 4,52	▲ 3,28	▲ 2,37
TYT Fen	30	12	4	11,00	37	▲ 8,05	▲ 6,23	▲ 4,13
<b>Toplam:</b>	<b>120</b>	<b>54</b>	<b>20</b>	<b>49,00</b>	<b>41</b>	<b>▲ 34,80</b>	<b>▲ 28,62</b>	<b>▲ 19,80</b>

Soru No	123456789012345678901234567890
TYT Türkçe	c BE ECaD B B DCbBaCa EaABd
Cevap Anahtarı	B ECBEEAECCDEBDBADCABDCBBEAEAEABC
TYT Sosyal	DaEB EA bDBA E D B Ae DDBCB
Cevap Anahtarı	B DBEBCEAECCDBACECCDBBACEDDDBCBCAE
TYT Matematik	c DBCACcC B c B c d BBcB
Cevap Anahtarı	B BADBCACECEBCDEDBEDABDCCDCBBEBC
TYT Fen	bab E dD BEDCBDEEBE
Cevap Anahtarı	B DEABBEBCEDEBECBDECBDEEBE

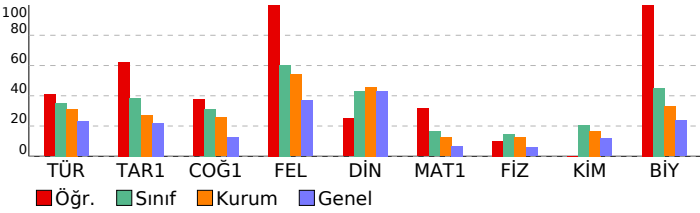

10.SINIF DENEME-1						
DERSLERE GÖRE BAŞARI ANALİZİ			S	D	Y	B%
TYT Türkçe			30	14	7	47
Türkçe			30	14	7	47
*Dede Korkut Hikâyeleri'ni inceler ve genel özelliklerini kavrar.			2	0	1	0
Mesneviyi tanımlar ve genel özelliklerini kavrar.			4	0	0	0
Edebiyatın dinle ilişkisini belirler.			1	1	0	100
Türk edebiyatını dönemlere ayırır.			6	4	2	67
Hikâyeyi tanımlar ve hikâyenin unsurlarını belirler.			1	0	0	0
Halk hikâyesini tanımlar ve genel özelliklerini kavrar.			3	2	0	67
HİKÂYE			4	2	0	50
Noktalama işaretlerini yerinde kullanır.			4	4	0	100
Yazım kurallarına uyar.			5	1	4	20
TYT Sosyal			30	17	3	57
Tarih-1			12	8	2	67
Anadolu ya yapılan Türk güçlerinin sosyokültürel etkilerini analiz eder.			4	3	0	75
Anadolu'daki ilk Türk siyasi teşekküllerinin birbirleriyle ve çevre devletlerle olan ilişkilerini uzlaşma ve çatışma bağlamında değerlendirir.			7	4	2	57
Türklerin Anadolu'da devletleşme sürecini etkileyen faktörleri açıklar.			1	1	0	100
Coğrafya-1			10	4	1	40
Jeolojik zamanların özelliklerini tektonik olaylarla ilişkilendirerek açıklar.			3	1	0	33
İç kuvvetleri; yer şekillerinin oluşum sürecine etkileri açısından açıklar.			6	2	1	33
Dünya'nın tektonik oluşumunu açıklar.			1	1	0	100
Felsefe			4	4	0	100
Felsefi düşüncenin özelliklerini açıklar.			2	2	0	100
Felsefenin anlamını açıklar.			2	2	0	100
Din Kül. ve Ahl. Bil.			4	1	0	25
Allah'ın varlığı ve birliği konusunda akli ve nakli delilleri analiz eder.			1	1	0	100
İsim ve sıfatlarının yansımalarını Allah'tan tanımlar.			3	0	0	0
TYT Matematik			30	11	6	37
Matematik-1			30	11	6	37
Olayların gerçekleşme sayısını toplama ve çarpma yöntemlerini kullanarak hesaplar.			7	2	2	29
n çeşit nesne ile oluşturulabilecek r li dizilişlerin (permütasyonların) kaç farklı şekilde yapılabileceğini hesaplar.			7	3	1	43
n elemanlı bir kümenin r tane elemanın kaç farklı şekilde seçilebileceğini hesaplar.			12	5	2	42
Sınırlı sayıda tekrarlayan nesnelerin dizilişlerini (permütasyonlarını) açıklayarak problemler çözer.			4	1	1	25
TYT Fen			30	12	4	40
Fizik			10	2	4	20
Elektrik Akımı, Potansiyel Farkı ve Direnç			3	0	2	0
Kati bir iletkenin direncinin bağlı olduğu değişkenleri analiz eder.			1	0	1	0
Üreteçlerin seri ve paralel bağlanma gerekçelerini açıklar.			4	0	1	0
Elektrik akımının oluşturabileceği tehlikelere karşı alınması gereken sağlık ve güvenlik önlemlerini açıklar.			1	0	1	100
Elektrik akımı, direnç ve potansiyel farkı kavramlarını açıklar.			1	1	0	100
Kimya			10	0	0	0
Kimyanın temel kanunlarını açıklar.			8	0	0	0
Mol Kavramı			2	0	0	0
Biyoloji			10	10	0	100
Canlılarda hücre bölünmesinin gerekliliğini açıklar.			1	1	0	100
Mitoz ve Eşeysiz Üreme			5	5	0	100
Hücre döngüsünün evrelerini bilir.			4	4	0	100

SINAV SONUÇ BELGESİ							
ORDU / ÜNYE / Ünye Anadolu Lisesi							
Öğrenci				Numara		Sınıf	
ZEYEP				303		10Ğ	
Puan Türü	Puan	Genel Ort.	Dereceler				
			Snf	Kurum	İlçe	İl	Genel
TYT	▲ 196,925	165,370	1	73	73	73	275
Puanı Hesaplanan:			191	191	191	1353	
Katılımlar:			1	193	193	193	1435

Ders	Soru	Doğru	Yanlış	Net	Başarı %	Sınıf Ort.	Kurum Ort.	Genel Ort.
Türkçe	30	16	11	13,25	44	▲ 13,25	▲ 9,33	▲ 6,94
Tarih-1	12	5	5	3,75	31	◆ 3,75	▲ 3,28	▲ 2,62
Coğrafya-1	10	3	3	2,25	23	◆ 2,25	▼ 2,55	▲ 1,26
Felsefe	4	4	0	4,00	100	◆ 4,00	▲ 2,16	▲ 1,47
Din Kül. ve Ahl. Bil.	4	1	1	0,75	19	◆ 0,75	▼ 1,83	▼ 1,73
TYT Sosyal	30	13	9	10,75	36	◆ 10,75	▲ 9,81	▲ 7,08
Matematik-1	30	6	24	0,00	0	◆ 0,00	▼ 3,75	▼ 2,01
Fizik	10	3	5	1,75	18	◆ 1,75	▲ 1,27	▲ 0,59
Kimya	10	4	6	2,50	25	◆ 2,50	▲ 1,68	▲ 1,17
Biyoloji	10	6	4	5,00	50	◆ 5,00	▲ 3,28	▲ 2,37
TYT Fen	30	13	15	9,25	31	◆ 9,25	▲ 6,23	▲ 4,13
<b>Toplam:</b>	<b>120</b>	<b>48</b>	<b>59</b>	<b>33,25</b>	<b>28</b>	◆ 33,25	▲ 28,62	▲ 19,80

Soru No	1234567890123456789012345678901234567890
TYT Türkçe	BEECaad aCADCabBcEAcabCaBbEA
Cevap Anahtarı	A BEECCDEBEAEACADCADBBEAEBDCBBCEA
TYT Sosyal	Ed DaceaaEA B cd BAC a BDDC Bb
Cevap Anahtarı	A EBCDBECDEAAABCDECBACDBEBDDCCBEA
TYT Matematik	aBecaacdebCcbeCadbaDdebabCcadE
Cevap Anahtarı	A DBBAECEBCACBEDCDEDCBABBDCBCBE
TYT Fen	deaEcDB a DAbacCdBdeaBaceEDBEE
Cevap Anahtarı	A ABDEEDBEBCDAECAEBBCCBDEBEDBEE

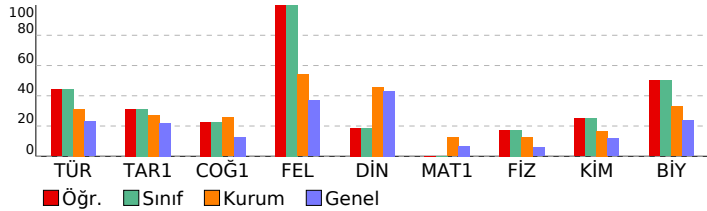

10.SINIF DENEME-1			
DERSLERE GÖRE BAŞARI ANALİZİ			S D Y B%
<b>TYT Türkçe</b>			<b>30 16 11 53</b>
<b>Türkçe</b>			<b>30 16 11 53</b>
Edebiyatın dinle ilgisini belirler.	1	1	0 100
Türk edebiyatını dönemlere ayırır.	6	4	2 67
"Dede Korkut Hikâyeleri"ni inceler ve genel özelliklerini kavrar.	2	1	1 50
Mesneviyi tanımlar ve genel özelliklerini kavrar.	4	3	0 75
Halk hikâyesini tanımlar ve genel özelliklerini kavrar.	3	0	2 0
Hikâyeyi tanımlar ve hikâyenin unsurlarını belirler.	1	0	0 0
HİKÂYE	4	3	1 75
Noktalama işaretlerini yerinde kullanır.	4	2	2 50
Yazım kurallarına uyar.	5	2	3 40
<b>TYT Sosyal</b>			<b>30 13 9 43</b>
<b>Tarih-1</b>			<b>12 5 5 42</b>
Anadolu ya yapılan Türk güçlerinin sosyokültürel etkilerini analiz eder.	4	2	1 50
Anadolu daki ilk Türk siyasi teşekküllerinin birbirleriyle ve çevre devletlerle olan ilişkilerini uzlaşma ve çatışma bağlamında değerlendirir.	7	2	4 29
Türklerin Anadolu da devletleşme sürecini etkileyen faktörleri açıklar.	1	1	0 100
<b>Coğrafya-1</b>			<b>10 3 3 30</b>
Jeolojik zamanların özelliklerini tektonik olaylarla ilişkilendirerek açıklar.	3	0	1 0
Dünya nın tektonik oluşumunu açıklar.	1	0	1 0
İç kuvvetleri; yer şekillerinin oluşum sürecine etkileri açısından açıklar.	6	3	1 50
<b>Felsefe</b>			<b>4 4 0 100</b>
Felsefenin anlamını açıklar.	2	2	0 100
Felsefi düşüncenin özelliklerini açıklar.	2	2	0 100
<b>Din Kül. ve Ahl. Bil.</b>			<b>4 1 1 25</b>
İsim ve sıfatlarının yansımalarıyla Allah'ı tanıtır.	3	0	1 0
Allah'ın varlığı ve birliği konusunda akil ve nakli delilleri analiz eder.	1	1	0 100
<b>TYT Matematik</b>			<b>30 6 24 20</b>
<b>Matematik-1</b>			<b>30 6 24 20</b>
Olayların gerçekleşme sayısını toplama ve çarpma yöntemlerini kullanarak hesaplar.	7	2	5 29
n çeşit nesne ile oluşturulabilecek r li dizilişlerin (permütasyonların) kaç farklı şekilde yapılabileceğini hesaplar.	7	2	5 29
n elemanlı bir kümenin r tane elemanının kaç farklı şekilde seçilebileceğini hesaplar.	12	2	10 17
Sınırlı sayıda tekrarlayan nesnelerin dizilişlerini (permütasyonlarını) açıklayarak problemler çözer.	4	0	4 0
<b>TYT Fen</b>			<b>30 13 15 43</b>
<b>Fizik</b>			<b>10 3 5 30</b>
Katı bir iletkenin direncinin bağlı olduğu değişkenleri analiz eder.	1	0	1 0
Elektrik Akımı, Potansiyel Farkı ve Direnç	3	1	2 33
Üreteçlerin seri ve paralel bağlanma gerekliliklerini açıklar.	4	1	2 25
Elektrik akımı, direnç ve potansiyel farkı kavramlarını açıklar.	1	1	0 100
Elektrik akımının oluşturabileceği tehlikelere karşı alınması gereken sağlık ve güvenlik önlemlerini açıklar.	1	0	0 0
<b>Kimya</b>			<b>10 4 6 40</b>
Kimyanın temel kanunlarını açıklar.	8	4	4 50
Mol Kavramı	2	0	2 0
<b>Biyoloji</b>			<b>10 6 4 60</b>
Hücre döngüsünün evrelerini bilir.	4	3	1 75
Mitoz ve Eşeysiz Üreme	5	3	2 60
Canlılarda hücre bölünmesinin gerekliliğini açıklar.	1	0	1 0

# SINAV SONUÇ BELGESİ

## 10.SINIF DENEME-1

ORDU / ÜNYE / Ünye Anadolu Lisesi

### DERSLERE GÖRE BAŞARI ANALİZİ

Öğrenci	Numara	Sınıf
ASUDE KALYONCU	71	11F

TYT Matematik 30 2 6 7

Matematik-1 30 2 6 7

Olayların gerçekleşme sayısını toplama ve çarpma yöntemlerini kullanarak hesaplar. 7 0 1 0

n çeşit nesne ile oluşturulabilecek r li dizilişlerin (permütasyonların) kaç farklı şekilde yapılabileceğini hesaplar. 7 0 4 0

n elemanlı bir kümenin r tane elemanının kaç farklı şekilde seçilebileceğini hesaplar. 12 2 1 17

Sınırlı sayıda tekrarlayan nesnelerin dizilişlerini (permütasyonlarını) açıklayarak problemler çözer. 4 0 0 0

TYT Fen 30 5 16 17

Fizik 10 2 3 20

Elektrik Akımı, Potansiyel Farkı ve Direnç 3 2 1 67

Katı bir iletkenin direncinin bağlı olduğu değişkenleri analiz eder. 1 0 0 0

Üreteçlerin seri ve paralel bağlanma gerekliliklerini açıklar. 4 0 2 0

Elektrik akımının oluşturabileceği tehlikelere karşı alınması gereken sağlık ve güvenlik önlemlerini açıklar. 1 0 0 0

Elektrik akımı, direnç ve potansiyel farkı kavramlarını açıklar. 1 0 0 0

Kimya 10 2 7 20

Kimyanın temel kanunlarını açıklar. 8 2 5 25

Mol Kavramı 2 0 2 0

Biyoloji 10 1 6 10

Canlılarda hücre bölünmesinin gerekliliğini açıklar. 1 0 0 0

Mitoz ve Eşeysiz Üreme 5 0 4 0

Hücre döngüsünün evrelerini bilir. 4 1 2 25

Puan Türü	Puan	Genel Ort.	Dereceler				
			Snf	Kurum	İlçe	İl	Genel
TYT	104,565	165,370	1	190	190	190	1315
Puanı Hesaplanan:			191	191	191	191	1353
Katılımlar:			1	193	193	193	1435

Ders	Soru	Doğru	Yanlış	Net	Başarı %	Sınıf Ort.	Kurum Ort.	Genel Ort.
Matematik-1	30	2	6	0,50	2	0,50	3,75	2,01
Fizik	10	2	3	1,25	13	1,25	1,27	0,59
Kimya	10	2	7	0,25	3	0,25	1,68	1,17
Biyoloji	10	1	6	-0,50	-5	-0,50	3,28	2,37
TYT Fen	30	5	16	1,00	3	1,00	6,23	4,13
Toplam:	120	7	22	1,50	1	1,50	28,62	19,80

Soru No 123456789012345678901234567890

TYT Matematik eaA d c a B b

Cevap Anahtarı B BADBCACEBCEBCDEBDEBDBDCCDCBBEBC

TYT Fen eE B d a DaaadedCb Ddcad ca

Cevap Anahtarı B DEABBEBCEDEBCCDECBEDCBDEEBE

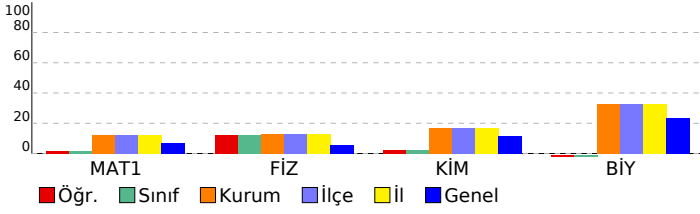



# SINAV SONUÇ BELGESİ

ORDU / ÜNYE / Ünye Anadolu Lisesi

Öğrenci	Numara	Sınıf
EMRE ÇELİK	0	12C

Puan Türü	Puan	Genel Ort.	Dereceler				
			Snf	Kurum	İlçe	İl	Genel
TYT	▼ 103,285	165,370	1	191	191	191	1320
Puanı Hesaplanan:			191	191	191	1353	
Katılımlar:			1	193	193	193	1435

Ders	Soru	Doğru	Yanlış	Net	Başarı %	Sınıf Ort.	Kurum Ort.	Genel Ort.
Türkçe	30	1	19	-3,75	-13	◆ -3,75	▼ 9,33	▼ 6,94
Tarih-1	12	1	8	-1,00	-8	◆ -1,00	▼ 3,28	▼ 2,62
Coğrafya-1	10	2	6	0,50	5	◆ 0,50	▼ 2,55	▼ 1,26
Felsefe	4	0	0	0,00	0	◆ 0,00	▼ 2,16	▼ 1,47
Din Kül. ve Ahl. Bil.	4	0	0	0,00	0	◆ 0,00	▼ 1,83	▼ 1,73
TYT Sosyal	30	3	14	-0,50	-2	◆ -0,50	▼ 9,81	▼ 7,08
Matematik-1	30	7	14	3,50	12	◆ 3,50	▼ 3,75	▲ 2,01
Fizik	10	2	4	1,00	10	◆ 1,00	▼ 1,27	▲ 0,59
Kimya	10	1	3	0,25	3	◆ 0,25	▼ 1,68	▼ 1,17
Biyoloji	10	0	0	0,00	0	◆ 0,00	▼ 3,28	▼ 2,37
TYT Fen	30	3	7	1,25	4	◆ 1,25	▼ 6,23	▼ 4,13
<b>Toplam:</b>	<b>120</b>	<b>14</b>	<b>54</b>	<b>0,50</b>	<b>0</b>	◆ 0,50	▼ 28,62	▼ 19,80

Soru No: 1234567890123456789012345678901234567890

TYT Türkçe: cCeacedbab a baddcc dd  
Cevap Anahtarı: B ECBEAECCDEBDBADCBDCBBEAEABC

TYT Sosyal: bccd eaCc ebEdaDace  
Cevap Anahtarı: B DBEBCEAECCDBACECCDBBACEDDDBCBAE

TYT Matematik: c bBCedceEeCba BEbe dc Be  
Cevap Anahtarı: B BADBCACECEBCDEDBEDABDCCDCBBEBC

TYT Fen: db d CEaAb c d  
Cevap Anahtarı: B DEABBEBCEDADEBCCDECBEDCBDEEBC

## 10.SINIF DENEME-1

**DERSLERE GÖRE BAŞARI ANALİZİ**

	S	D	Y	B%
<b>TYT Türkçe</b>	<b>30</b>	<b>1</b>	<b>19</b>	<b>3</b>
<b>Türkçe</b>	<b>30</b>	<b>1</b>	<b>19</b>	<b>3</b>
*Dede Korkut Hikâyeleri"ni inceler ve genel özelliklerini kavrar.	2	0	2	0
Mesneviyi tanımlar ve genel özelliklerini kavrar.	4	1	2	25
Edebiyatın dinle ilişkisini belirler.	1	0	1	0
Türk edebiyatını dönemlere ayırır.	6	0	4	0
Hikâyeyi tanımlar ve hikâyenin unsurlarını belirler.	1	0	1	0
Halk hikâyesini tanımlar ve genel özelliklerini kavrar.	3	0	1	0
HİKÂYE	4	0	2	0
Noktalama işaretlerini yerinde kullanır.	4	0	2	0
Yazım kurallarına uyar.	5	0	4	0
<b>TYT Sosyal</b>	<b>30</b>	<b>3</b>	<b>14</b>	<b>10</b>
<b>Tarih-1</b>	<b>12</b>	<b>1</b>	<b>8</b>	<b>8</b>
Anadolu ya yapılan Türk güçlerinin sosyokültürel etkilerini analiz eder.	4	0	3	0
Anadolu daki ilk Türk siyasi teşekküllerinin birbirleriyle ve çevre devletlerle olan ilişkilerini uzlaşma ve çatışma bağlamında değerlendirir.	7	1	5	14
Türklerin Anadolu da devletleşme sürecini etkileyen faktörleri açıklar.	1	0	0	0
<b>Coğrafya-1</b>	<b>10</b>	<b>2</b>	<b>6</b>	<b>20</b>
Jeolojik zamanların özelliklerini tektonik olaylarla ilişkilendirerek açıklar.	3	2	1	67
İç kuvvetleri; yer şekillerinin oluşum sürecine etkileri açısından açıklar.	6	0	4	0
Dünya nın tektonik oluşumunu açıklar.	1	0	1	0
<b>Felsefe</b>	<b>4</b>	<b>0</b>	<b>0</b>	<b>0</b>
Felsefi düşüncenin özelliklerini açıklar.	2	0	0	0
Felsefenin anlamını açıklar.	2	0	0	0
<b>Din Kül. ve Ahl. Bil.</b>	<b>4</b>	<b>0</b>	<b>0</b>	<b>0</b>
Allah'ın varlığı ve birliği konusunda aklî ve naklî delilleri analiz eder.	1	0	0	0
İsim ve sıfatlarının yansımalarıyla Allah'ı tanıtır.	3	0	0	0
<b>TYT Matematik</b>	<b>30</b>	<b>7</b>	<b>14</b>	<b>23</b>
<b>Matematik-1</b>	<b>30</b>	<b>7</b>	<b>14</b>	<b>23</b>
Olayların gerçekleşme sayısını toplama ve çarpma yöntemlerini kullanarak hesaplar.	7	1	5	14
n çeşit nesne ile oluşturulabilecek r li dizilişlerin (permütasyonların) kaç farklı şekilde yapılabileceğini hesaplar.	7	4	3	57
n elemanlı bir kümenin r tane elemanının kaç farklı şekilde seçilebileceğini hesaplar.	12	1	4	8
Sınırlı sayıda tekrarlayan nesnelerin dizilişlerini (permütasyonlarını) açıklayarak problemler çözer.	4	1	2	25
<b>TYT Fen</b>	<b>30</b>	<b>3</b>	<b>7</b>	<b>10</b>
<b>Fizik</b>	<b>10</b>	<b>2</b>	<b>4</b>	<b>20</b>
Elektrik Akımı, Potansiyel Farkı ve Direnç	3	0	1	0
Katı bir iletkenin direncinin bağlı olduğu değişkenleri analiz eder.	1	0	1	0
Üreteçlerin seri ve paralel bağlanma gerekliliklerini açıklar.	4	2	0	50
Elektrik akımının oluşturabileceği tehlikelere karşı alınması gereken sağlık ve güvenlik önlemlerini açıklar.	1	0	1	0
Elektrik akımı, direnç ve potansiyel farkı kavramlarını açıklar.	1	0	1	0
<b>Kimya</b>	<b>10</b>	<b>1</b>	<b>3</b>	<b>10</b>
Kimyanın temel kanunlarını açıklar.	8	1	3	13
Mol Kavramı	2	0	0	0
<b>Biyoloji</b>	<b>10</b>	<b>0</b>	<b>0</b>	<b>0</b>
Canlılarda hücre bölünmesinin gerekliliğini açıklar.	1	0	0	0
Mitoz ve Eşeysiz Üreme	5	0	0	0
Hücre döngüsünün evrelerini bilir.	4	0	0	0

